

広報 かみさと

2007 11

No.462 月

平成19年11月1日発行



『跳んだ・走った・楽しんだ！ ～上里町民体育祭～』

(10月7日(日)・堤調節池グラウンド)

※詳細は、裏表紙にあります。

◆今月の主な内容

- 上里町乾武マラソン大会…………… P 2
- 税務通信…………… P 3
- 消費者啓発・トラブル情報…………… P 4
- 上里町ファミリーサポートセンター… P 6
- まちのわだい…………… P 10～11
- お知らせコーナー…………… P 12～14
- 上里町民体育祭…………… P 16



「第17回上里町乾武マラソン大会」 参加者募集！

日時

平成20年2月17日(日)
開会式 : 午前8時30分～
スタート : 午前9時20分～

会場

上里東小学校・校庭 (スタート・ゴール)

◆参加資格

- ①小学4年生以上で健康な方 (誓約書が必要)
(ただし、ジョギングの部は小学1年生以上)
- ②ハーフマラソン参加者は、2時間15分以内で完走できる方

◆申込方法

- ①参加費を添えて直接事務局に申し込む。
- ②所定の郵便振替用紙で郵便局に申し込む。
- ③シー・ランテス (コンビニ対応ランナーズ大会エントリーサービス) にて申し込む。
- ④インターネット・携帯電話 (www.runnet.jp/) にて申し込む。

◆申込期間

11月26日(月)～平成20年1月15日(火) [当日消印有効]
※シー・ランテス、RC会員RUNTESを利用される場合は、
1月10日(木) (必着) まで。

ボランティア役員を募集します

マラソン大会実行委員会では、大会当日のボランティア役員を募集します。

希望者は1月15日(火)までに、氏名・住所・電話番号を大会事務局までご連絡ください。

種目・参加費一覧

種目	コード	部門	参加費
ハーフマラソン	A	男子 39 歳以下 (高校生含む)	2,500 円 (高校生は 2,000 円)
	B	男子 40 歳代	
	C	男子 50 歳以上	
	D	女子 (高校生含む)	
10 km	E	男子 39 歳以下 (高校生含む)	2,500 円 (高校生は 2,000 円)
	F	男子 40 歳代	
	G	男子 50 歳以上	
	H	女子 39 歳以下 (高校生含む)	
	I	女子 40 歳以上	
5 km	J	男子 39 歳以下 (高校生含む)	800 円
	K	男子 40 歳以上	
	L	女子 (高校生含む)	
	M	中学生男子	
2.5 km	N	中学生女子	800 円
	O	小学4年生男子	
	P	小学4年生女子	
	Q	小学5年生男子	
	R	小学5年生女子	
	S	小学6年生男子	
ジョギング (記録計測なし)	U	一般	1,500 円
		小中学生	500 円
		ファミリー (小中学生とその保護者等)	1,500 円

★内容盛りだくさんでお待ちしております★

◆～走った後においしい一杯！～
『乾武オフクロ汁』無料配布

◆『お楽しみ抽選会』開催！

◆参加者全員に参加賞！など

※なお、ゲストランナーについては、12月号でお知らせする予定です。

納税窓口

夜間・休日開庁のお知らせ

◆11月の開庁日

【夜間（午後9時まで）】

11月5日(月)・15日(木)・26日(月)

【休日（午前8時30分～正午）】

11月11日(日)

※夜間は庁舎西入口（夜間入口）よりお入りください。

◆窓口・問合せ

税務課取税係

【☎35-1220内1121】

◆お知らせ◆

税の納付は便利、確実な『口座振替』のご利用を!

日曜日や平日夜間に、役場課長等と税務課等職員が、町内において滞納整理を実施しています。

これは、取納率を向上させ、『税の安定確保』をはかり、住民の福祉向上に資するための全庁的な取り組みとして推進

『滞納整理特別対策』
実施中!

税務通信



しているものです。税は、納期限内の納付をお願いします。便利な口座振替をご利用ください。

「建物を取り壊しされた方、又は取り壊し予定の方へ」
『建物取り壊し申告』を忘れずに!

取り壊しされた建物に、固定資産税は課税されていますか？減失（取り壊し）の登記がされた建物については法務局から通知があります。それ以外の建物については把握できないため、すでに取り壊されている建物に、固定資産税が課税されてしまう可能性があります。

こういった間違いが起きないようにするためにも、建物を取り壊しされた方は、税務

◆申告先・問合せ
税務課資産税係【☎35-1220内1111・1112・1113】

課税されてしまいます。申告期間中に申告の忘れのないようお願いします。

◆申告期間
12月7日(金)まで

※申告いただいた建物については、税務課職員が現地へ確認にお伺いします。

※申告が遅れて平成20年になってから、または平成20年度の固定資産税の通知が届いてから、『実は建物が取り壊してあった』などと申告いただいても、平成19年中に取り壊しをした証明がないと固定資産税が課税されてしまいます。

課資産税係あてに『建物取り壊し申告』を行ってください。

◆申告方法

- ① 税務課窓口で申告書をご記入ください。
- ② 固定資産税課税明細書（納税通知書後方）等で、建物が特定できる場合は電話でも受け付けいたします。

本庄税務署からのお知らせ

青色申告決算等説明会

本庄税務署では、平成19年分青色申告決算説明会を開催します。

対象者	開催日時	開催会場	対象地区
農業	11月28日(水)	午後2時～4時	本庄市役所2階職員厚生室
	11月29日(木)		美里町役場2階会議室
	11月30日(金)		上里町コミュニティセンター2階第1会議室
営業・不動産	12月3日(月)	午前10時～正午	本庄商工会議所2階大ホール
		午後1時30分～3時30分	
	12月4日(火)	午後1時30分～3時30分	
	12月5日(水)	午後1時30分～3時30分	児玉商工会館2階会議室
			上里町役場4階大会議室

◆問合せ

本庄税務署個人課税部門
【☎22-2114】
(年末調整事務関係は法人課税部門)
【☎22-2112】

農業所得者収支説明会

開催日時	開催会場	
12月10日(月)	午後2時～4時	
12月11日(火)		本庄市中央公民館実習教室A・B
12月12日(水)		上里町役場4階大会議室 美里町役場201会議室

※前年農業収入100万円超の方で、収支内訳書のない方が対象

年末調整説明会

本庄税務署では、平成19年分給与所得の年末調整説明会を開催します。

月日	開始時間	会場名・所在地	対象地区
11月21日(水)	午後2時～4時	本庄市児玉文化会館 (本庄市児玉町金屋728-2)	本庄市 神川町
11月22日(木)	午前10時～正午	本庄市役所6階大会議室 (本庄市本庄3-5-3)	本庄市 美里町 上里町
	午後2時～4時		

※個人の青色申告者については、青色申告決算説明会の時に行います。

11月11日(日)～17日(土)は

『税を考える週間』です

アピタ本庄店・JR本庄駅自由通路・市町庁舎において、優秀標語の掲示を予定しています。

国を支える税について、ぜひこの機会に考えてみてはいかがでしょうか。

消費者啓発・トラブル情報 59

人の心の弱みにつけ込んで、高額商品を押し売り ～開運商法～

人の不安や不幸につけ込み、災いを除いて運を招くと偽って高額な商品売りつける悪質な商法（開運商法）が急増しています。

◆ 相談事例

突然、自宅に業者が訪れ、運勢鑑定会を行うので自宅で使っている印鑑を持って会場に来るように誘われた。後日、鑑定会場へ出向き、3千円支払って運勢鑑定をしてもらった。印鑑を作ることで運が開けると勧められ、息子が大病を患っていたのでワラをもすがる思いで3種類の息子の印鑑を購入してしまった。持参した実印も欠けていると言われ、新たな印鑑を勧められたので、その場で契約した。代金は総額で60万円だった。後日販社へ出向き、現金で直接支払った。しかしよく考えてみると高額であるし、業者に対し不信感がわいてきた。解約したいのだが…。



お答えします

上記の相談に関しては、契約から相談日まで1か月ほど経過していたため、クーリング・オフはできなかった（クーリング・オフができる期間は、原則として契約書を受け取った日から8日間）、相談者に解約したい旨の書面を書いてもらい業者に送付し、消費者センターから業者に、勧誘時の言動の問題点を指摘して解約の交渉をしました。その結果、業者は契約解除には応じるが、印鑑がすでに出来上がっているため、契約金額の3割の解約料を支払うように提示してきました。相談者は了解し、返金を確認して終了しました。

このように、開運商法とは、『印相が悪いので、このままでは大変なことになる。印鑑を新しくすれば、家族が幸せになれる』などと言って、高額な印鑑を売りつけたりする悪質な商法です。

業者は悩みや不安を持っている人の心の弱みにつけ込み、言葉巧みに勧誘し、高額な商品売りつけます。やさしい言葉に惑わされないように注意し、あわてて契約せずに、冷静に考えてから購入しましょう。

契約してしまっても、クーリング・オフ期間内であれば無条件で契約解除ができます。クーリング・オフ期間を過ぎても特定商取引法では、訪問販売で業者に虚偽の説明をしたり、人を困惑させて契約させたりするなどの違法な行為があれば、解約できるケースもあります。

不安なことや困ったことがありましたら、早めにお近くの消費生活相談窓口にご相談ください。



■ 困ったときの相談窓口は…

◆ 上里町役場『消費生活相談窓口』（産業振興課農政商工係内【☎35-1232内2532】）

毎週金曜日、午前9時30分～正午・午後1時～3時30分

◆ 消費生活支援センター熊谷【☎048-524-0999・FAX048-525-6316】

（土・日の相談窓口）

◆ 社団法人全国消費生活相談員協会【毎週土・日、午前10時～午後4時 ☎03-3448-1409】

ひとり親家庭児童就学支度金
支給制度のご利用を！

埼玉県では、ひとり親家庭の福祉を増進するため、児童が中学校へ入学するとき、就学支度金を支給しています。次の事項に該当する方は、福祉子ども課でも青少年係へ申請してください。

◆対象
平成20年4月に中学校へ入学する児童を養育している、市町村民税非課税世帯の母子家庭の母・父子家庭の父または父母のない児童を養育して

いる方（ただし、生活保護受給世帯は除く）

※市町村民税非課税世帯とは、平成18年分の所得額によって決定した市町村民税（均等割を含む）において、申請者及び申請者と同居している申請者の扶養義務者それぞれ全員に対して決定された税金額が0円であった世帯をいいます。

◆支給額
10000円（児童1人に

つき）

◆申請方法

12月28日(金)までに、申請書（福祉子ども課窓口へ設置）・申請者の振込金融機関の口座が確認できるもの（通帳など）を持参し、福祉子ども課でも青少年係まで申請

※なお、受付日を過ぎますと、資格があっても申請を受けられません。忘れずに期日までに提出してください。

◆問合せ

福祉子ども課でも青少年係「☎35-1236内(直通)」埼玉県子育て支援課児童手当・母子福祉担当「☎048-1830-1333」

国民年金コーナー No.281

社会保険料（国民年金保険料）
控除証明書について

年末調整や確定申告で国民年金保険料を申告する場合は、『社会保険料（国民年金保険料）控除証明書』の添付等が必要です。1月1日から10月1日までの間に国民年金保険料を納付された方は11月上旬、10月2日から12月31日までの間に初めて納付された方は2月上旬に社会保険庁から順次送付されますので、申告の際まで大切に保管してください。

- 国民年金保険料は、全額が社会保険料控除（非課税）の対象です。
- 社会保険庁の問合せ窓口は、控除証明書専用ダイヤル「☎0570-00-9911」です（平成19年11月1日～平成20年3月14日、平日午前9時～午後5時）。
- 控除証明書に記載されている月分以外の保険料を12月31日までの間に納付した場合は、『領収証書』を添付して今年分として申告します。
- 世帯主または配偶者としてご家族の国民年金保険料を納付した場合は、納付した方がその保険料を申告することができます。

問合せ
熊谷社会保険事務所「☎048-522-5211」

『こむぎっこクラブ
（精神障害者社会
復帰相談指導事業・
ソーシャルクラブ）』
参加者募集

回復途上にある精神障害者の方が集まり、グループ活動を通して仲間と交流し体験を広める場です。興味のある方は、一度見学して参加を考慮してみてください。

●日時

原則として毎月第3木曜日（場合により変更あり。また会場は内容により変更）

●対象

精神障害者で在宅通院中の方、主治医が必要と認めた方など

●内容

レクリエーション・スポーツ・料理教室などを予定

●参加費

無料（実施内容により一部実費負担あり）

●申込

参加希望の方は申請が必要 ※申請・見学の前に問合せまで電話でご連絡ください。

●問合せ

福祉子ども課社会福祉係「☎35-1236（直通）」

指名競争入札の結果 ※単位は円。金額については消費税込みの契約金額です。

◆平成19年10月3日分

工 事 名	落札金額	落札業者
① 平成19年度 上水道配水管布設（19-4）工事	8,400,000	アイデン設備(株)
② 平成19年度 神保原駅南土地区画整理事業6-8・6-21号線配水管布設工事	1,092,000	(有)堀込設備
③ 平成19年度 神保原駅南土地区画整理事業6-8号線街路築造工事	1,512,000	上建材工業(株)
④ 平成19年度 神保原駅南土地区画整理事業6-21号線街路築造工事	2,205,000	(株)田島工業
⑤ 平成19年度 上里公共下水道事業汚水管渠築造工事（6工区）	29,400,000	東和建設(株)
⑥ 平成19年度 上里公共下水道事業汚水管渠築造工事（7工区）	27,825,000	木村工業(株)

～地域みんなで子育て中の家族の笑顔を支えたい～
**上里町ファミリー・サポート・センター
 会員募集中!**

『依頼（協力）会員になりたい!』『ファミリー・サポート・センターについてもっと詳しく知りたい!』という方は、お気軽に上里町役場福祉こども課こども青少年係までお問い合わせください。

■ファミリー・サポート・センターって何?

子育ての手助けをしてほしい方（依頼会員）と子育ての応援をしたい方（協力会員）が、ファミリー・サポート・センターの会員になり、会員同士でお互いに育児に関する相互援助活動（有償）を行うシステムのことです。

■どんなときに利用できるのか?

『残業で子どもを保育園に迎えにいけない』『病院に行く間だけ子どもの世話を頼みたい』『急な用事で出かけなければならないが、放課後の子どものことが心配…』などの場合にご利用いただけます。

※お子様をお預かりする場合は、原則として協力会員の自宅でお預かりします。

■援助を受けたり、協力するためには会員登録が必要です

『子育てに協力できる』『子育ての手助けがほしい』とお考えの方は、会員の登録をお願いします。

会員の条件

①依頼会員

町内在住で、小学校6年生までのお子さんをお持ちの方

②協力会員

町内在住の20歳以上で、心身ともに健康で積極的に援助活動ができる方

※1人の方が、依頼会員と協力会員の両方を兼ねることができます。

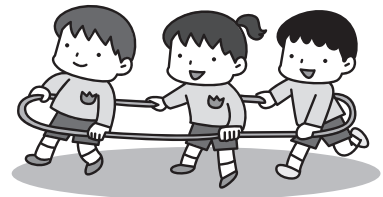

ファミリー・サポート・センターのしくみ

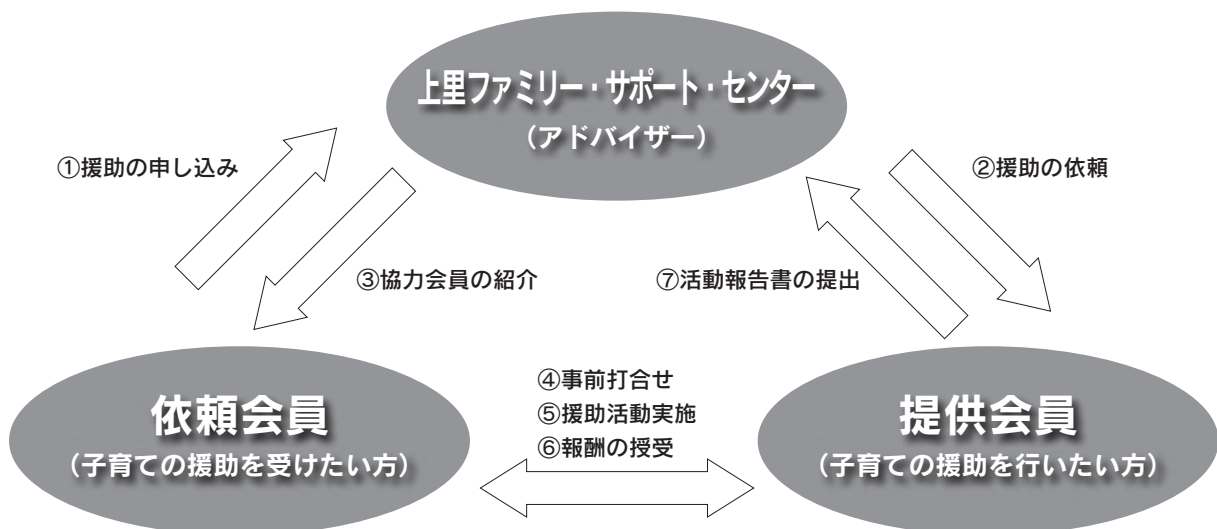

※センターでは、活動中に生じた事故に備え、ファミリー・サポート・センター補償保険に一括加入します。

問合せ 福祉こども課こども青少年係 [☎35-1236 (直通)]

保健センター予定表 ☎33-2550

11月	2日(金)	BCG(平成19年7月生)
	5日(月)	献血(会場…上里町役場)
	5日(月)	ポリオ
	7日(水)	
	9日(金)	母親学級①
	10日(土)	母親学級②
	12日(月)	3歳6か月児健診 (平成16年4月生)
	13日(火)	1歳6か月児健診 (平成18年4月生)
	14日(水)	3・4か月児健診 (平成19年7月生)
	15日(木)	7・8か月児健診 (平成19年3月生)
	16日(金)	2歳児歯科健診 (平成17年10月生)
	20日(火)	母親学級③
	21日(水)	赤ちゃん相談
	26日(月)	母親学級④
27日(火)	ポリオ(予備日)	
28日(水)	BCG(平成19年8月生)	
12月	4日(火)	赤ちゃん相談

休日の医療機関はこちらへ

①休日急患診療所 ☎24-2003

診療科目…内科、小児科
 診察場所…本庄市保健センター内
 (本庄市小島南2-4-12)
 診察時間…午前9時～正午、午後1時～4時
 午後7時～10時
 ※健康保険証を持参してください。

②在宅当番医療機関

◆診察は午前中のみとなります。また、変更になる場合もあります。

11・3(土)	西澤整形外科	☎33-0600
11・4(日)	根岸医院	☎72-0071
11・11(日)	服部クリニック	☎24-4671
11・18(日)	春山眼科医院	☎21-2160
11・23(金)	ヒグチクリニック	☎25-5300
11・25(日)	上武病院	☎21-0111
12・2(日)	へんみ眼科医院	☎22-3702

小児救急電話相談 (#8000)

休日や夜間の子どもの急病(発熱、下痢、おう吐など)時の家庭での対処方法や受診の必要性について、小児科経験のある看護師が相談に応じます。また、必要に応じて医師の助言を受け対応します。

◆相談方法(電話による相談)

埼玉県内のどこからでも電話で「#8000」をプッシュすることで、相談窓口につながります。携帯電話からの相談も可能です。

◆相談受付時間

- ・平日(月～土)
午後7時～午後11時
- ・休日(日・祝・年末年始)
午前9時～午後11時

◆問合せ

埼玉県保健医療部医療整備課医療整備担当
 ☎048-830-3538

こんにちは!
 保健師 &
 栄養士です

保健センターからのお知らせ

問合せ…保健センター ☎33-2550

生活習慣病予防教室 ～今こそ健康宣言!～

『からだ改革塾』のお知らせ

◆日 程 11月19日(月)・26日(月)・12月7日(金)・21日(金)
 1月16日(水)・28日(月)・2月4日(月)・25日(月)
 3月10日(月)・24日(月)(全10回)

◆対 象 正しい知識を身につけ、生活習慣病を予防するため減量をしたいと考えている40歳～64歳までの方。概ねBMI(肥満指数)25以上の方で運動制限されていない方[BMI=体重(kg)÷身長(m)÷身長(m)]

◆内 容 運動、調理実習など

◆定 員 20名(先着順)

◆申 込 11月13日(火)までに保健センターへ

歯科フォーラム

◆日 時 11月23日(金)、午前9時30分～午後0時30分

◆会 場 神川町中央公民館(神川町植竹867-2)

◆内 容 講演・フォーラム
 (講師…宝田恭子氏(宝田歯科医院長)・テーマ…『口元から始める若返り ～10年後も美しく、若々しく～』)

◆参加費 無料

◆問合せ 本庄保健所保健予防推進担当 ☎22-6481

『慢性心疾患のお子様をお持ちの保護者の方の集い』を実施します

◆期日・会場

	日 時	会 場
第1回	11月10日(土)	午後1時30分 ～4時 (受付:午後1時～)
第2回	12月8日(土)	
第1回	11月17日(土)	東松山市民文化センター (東松山市六軒町5-2)
第2回	12月1日(土)	

◆対象者 慢性心疾患で長期に療養を必要とするお子さんをお持ちの保護者

◆内 容 第1回[第1部]講演『慢性心疾患の治療について』
 第2回[第1部]『心疾患の日常生活の過ごし方について』
 (講師…小児科医師)[第2部]集い

◆参加費 無料

◆定 員 各回30名(先着順) ※保育室を用意しております。

◆申込先・問合せ

(社)埼玉県障害難病団体協議会 ☎・FAX048-831-8005・
 県保健医療部健康づくり支援課母子保健担当 ☎048-830-3561

『合併処理浄化槽設置費補助』

申請追加受付について

◆対象者

専用住宅（建売住宅は対象外）に10人槽以下の合併処理浄化槽を設置する方で、平成20年3月31日までに工事が完了する方

※既設の単独浄化槽または汲み取り方式から合併処理浄化槽へ転換される方で、申請時に着工していない方

◆対象地域

町内で下水道事業計画認可区域および農業集落排水事業施行区域（上郷・久保地区）を除いた地域

◆対象浄化槽

国庫補助指針に適合、または全国浄化槽協会に登録した浄化槽（なお設置業者による機能保証登録が必要）

◆受付期間

11月1日(木)～12月21日(金)

◆募集基数

転換8基

※申請者が多数の場合は抽選となります。

◆設置費補助金額

1基あたり22万8000円（10人槽以下）

※補助金額には、1基あたり6万円（10人槽以下）撤去費用が含まれています。

◆問合せ

下水道課下水道係 ☎35-1228
内2311・2312

農薬飛散による被害の発生を防ぐために

（ガーデニングや家庭菜園への殺虫剤、除草剤等の使用も同様に注意してください）

住宅地に近接している場所などでは、農薬の飛散を原因とする住民や子ども等への健康被害が生じないように、できるだけ農薬を使用しない管理を心がけましょう。

また、農薬の散布作業をするときは、メガネ、マスクなどを着用するとともに、周辺住民や他作物などに十分配慮して散布しましょう。

●農薬使用の回数と量を減らそう

人手による害虫捕殺や除草により、極力農薬を使用しないよう検討しましょう。

●農薬を使用する場合に守るべきこと(学童の通学路周辺などでは、特に配慮しましょう)

- 粒剤等の飛散の少ない農薬や、飛散を抑制するノズルを使用しましょう。
- 周辺の方々に事前に知らせるなどの被害防止を徹底しましょう。
- 天候や時間帯を選び、風速・風向き等に注意しましょう。

◆問合せ

産業振興課農政商工係 ☎35-1232内2531

（浄化槽を使用しているみなさまへ）

正しい管理をしましょう！

『浄化槽』は定期的な検査が必要です

『浄化槽』は、微生物の働きで汚水をきれいな水にして放流する、生きている排水処理施設です。

浄化槽を設置されると保守点検・清掃・法定検査が義務づけられています。浄化槽の機能を十分発揮するために正しい管理をしましょう。

◆保守点検

浄化槽の点検、調整、修理等の作業で、県知事の登録を受けた業者による年3～4回の点検作業です。保守点検の回数は浄化槽の処理方式や規模によって異なります。

保守点検業者の一覧は窓口にて閲覧ができます。

◆清掃

浄化槽汚泥等の引き抜きや機器の洗浄を行う作業で、町の許可を受けた業者により、年1回以上行うことが必要です。

◆法定検査

浄化槽の機能診断を行う検査で、県の指定検査機関により年1回検査することが必要となります。

[浄化槽の清掃許可業者]

業者名	所在地	電話番号
(有)上里総業	上里町大字嘉美100-1	☎33-6776

[検査機関(設置後の水質に関する検査、定期検査)]

名称	所在地	電話番号
(社)埼玉県浄化槽協会	熊谷市新堀169-5	☎048-533-4700

問合せ：町民環境課生活環境係

☎35-1224内1301・1302

図書館郷土資料館だより

☎34-0455 (151)



蔵書検索ホームページ

http://www.lib.kamisato.saitama.jp

町立図書館からのお知らせ

秋の読書週間
もう読みましたか？

『君と読みたい本がある!』



話題の時は読めなかったあの作品、もう一度読みたいと思っているあの本、気になっていた一冊をいま、手にとってみませんか？

図書館カウンター前の棚に『展示コーナー』を作りましたので、ぜひご覧ください。

問合せ…町立図書館 [☎34-0455]
(電話番号をお間違えなく)

きてみませんか？

◆ブックスリサイクル

日時…11月4日(日)
午前10時～午後6時

◆子どもシアター

日時…11月10日(土)、午後2時～
作品…アニメ『森の王者』

◆くまさんのポケット

日時…11月14日(水)・28日(水)、
午前11時～

◆お話し会 (カッコウの会)

日時…11月17日(土)、午後2時～

図書館カレンダー 11月

(○印は休館日)

日	月	火	水	木	金	土
				1	2	③
4	⑤	6	7	8	9	10
11	⑫	13	14	15	16	17
18	⑰	20	21	22	⑳	24
25	⑳	27	28	29	⑳	12/1

平成19年度
上里町人権教育研究集会

- 日時 11月17日(土)、午後1時～4時
- 会場 多目的スポーツホール
- 対象 町内在住在勤者
- 講師 藤田敬一氏 (元岐阜大学教授)
- テーマ 『くらしと人権』～よく生き合うということ～
- 主催 上里町・上里町教育委員会・上里町人権教育推進協議会
- 日程

午後
1:00 1:20 1:40 2:00 3:40 4:00

受付	あいさつ	人権標語 作文発表	講演会	アンケート 記入・閉会
----	------	--------------	-----	----------------

■問合せ 生涯学習課生涯学習係 [☎35-1245内3801]

第20回県民総合体育大会
第21回地域親善スポーツ
(インディアカ)大会
参加者募集!!

日時…11月25日(日)

(受付) 午前8時40分
(開会式) 午前9時

会場…上里町民体育館
資格…町内在住・在勤の中
学生以上の方で居住
する地域(字等)事
業所において構成さ
れたチーム

種目…インディアカ(男女
混合)

申込…11月9日(金)までに各
地区健・体役員へ

問合せ…生涯学習課スポーツ
振興係 [☎35-12
45内3803]

かみさと文芸

にらの花 潔白の色 押し通す

森村三千子

「華は秋になって白い小花を茎の先に一ぱい咲かせます。かわい
い清楚な花です。「潔白の色押し通す」に、人間の生き方みた
いなものまで感じられ、きりりとした句になりました。」

となり家へ 直ぐ路は花ざかり 横田 安子

これも花の句です。「読静かな田園風景、和やかな隣人
愛までも感じられます。それは「となり」とした平仮名書きの
やさしさと、「直ぐ路」すぐそこと親密な日常生活などまでも
が連想されてくるのです。おだやかなともきれいな句です。」

精農の 顔弛む 落とし水

田辺 露風

田植期の忙しいこと、それからの水田の水管理、これを暑い
最中やってきて田んぼの落とし水(落とし水は田へ水をかけな
いで田から水を切ってしまう事)、そのころになると体の方も
少し疲れてきて、その後徐々に秋の日和にも恵まれ、実りの日
も近くなってきています。まあ一息というところ、「精農の顔
弛む」にそのところが窺えます。」

新生姜甘酢に漬けて母の味
願いごと口ごもる間の流れ星
おしやれ気分娘とお揃い秋帽子
憂いごとすべて包みし芒原
軒に干し枯れて色増す唐辛子
名月や帰宅の車列長くなり
秋風と共に去り逝く我が老犬

野上チカ子
福島しげ代
松島 良子
森村 和江
飯島 輝雄
塚越 信雄
平野 和子

萩原幸一さん、秀典さん、 全国花き品評会で農林水産大臣賞受賞

平成19年度全国花き品評会・鉢物部門に出品した萩原幸一さん・秀典さん（黛）の『ケイトウ・カシミアデコレーション』が農林水産大臣賞を受賞しました。

ケイトウ・カシミアデコレーションは、多粒まき（1つのポットにたくさんの種子をまく）という全国に先駆けて導入した方法で栽培されたもので、ピンク・オレンジ・黄色など色とりどり花が咲くととてもきれいな鉢物です。

萩原さんは『このケイトウ・カシミアデコレーションは、失敗を何度も重ねてやっと完成したものです。大変思い入れがあり受賞できてとてもうれしいです』と話してくれました。



祝100歳 市川ふみ子さん・久保喜美子さん・青木フデさん・須賀まつさん

市川ふみ子（三丁目）、久保喜美子さん（堀込）、青木フデさん（東大北）、須賀まつさん（東大北）が、めでたく100歳を迎え、内閣総理大臣から表彰状と記念品が授与されました。



市川さん



久保さん



須賀さん

青木さん

『公民館・児童館・女性センターまつり』盛大に開催！

9月30日(日)・10月14日(日)の2日間、明るい地域づくり事業の一環として、町内の5地区公民館（賀美・長幡・七本木・上里東・神保原）と児童館、女性センターの共催で『公民館・児童館・女性センターまつり』が行われました。

たくさんの人々で賑わった各会場では、日ごろの生涯学習の成果が存分に発揮された芸能発表や作品展示、各地域の特徴を生かしたさまざまな催し物などが披露されました。



本庄地方地域防犯大会

10月20日(土)、本庄市児玉町・セルディで第1回本庄地方地域防犯大会が行われました。

当日は、積極的に防犯活動した団体・個人への活動優秀表彰（上里町から13行政区・78名が表彰）やアトラクションとして乾武神流川太鼓による演奏などが行われました。また、大会宣言では、安全で安心して暮らせる地域社会に力強く取り組んでいくことが宣言されました。



古新田行政区で防災訓練が行われる

9月24日(月)、七本木古新田地内で古新田防災訓練が行われました。

参加予定人数を大幅に上回る約150名が参加し、消火器の取り扱いや埼玉県地震体験車による地震体験などを行いました。

地震体験では、立ってられないほどの揺れを実際に体験するなど、参加したみなさんは、今回の訓練で改めて災害の怖さ・地域住民の協力体制の大切さを肌で感じる事ができたようです。



公平委員に飯塚伊勢男氏

9月定例議会において、公平委員久保伸昭氏が任期満了となったため、議会の同意を得て飯塚伊勢男氏が選任されました。



固定資産評価審査委員会 委員に阿佐美勲平氏

9月定例議会において、固定資産評価審査委員会委員萩原義衛氏が任期満了となったため、議会の同意を得て阿佐美勲平氏が固定資産評価審査委員会委員に選任されました。



教育委員に保坂浩哉氏が再任

9月定例議会において、教育委員会委員が任期満了となったため、議会の同意を得て保坂浩哉氏が教育委員会委員に再任されました。



人権擁護委員に高野恒由氏

平成19年10月1日付けで高野恒由氏が法務大臣より人権擁護委員に委嘱されました。
人権擁護委員は、みなさんの人権が侵害されたときにその相談を受け、速やかに対応します。

池田浩美さん、 女子サッカー日本代表として FIFA女子ワールドカップに出場

9月10日(月)～30日(日)に中国で行われたFIFA女子サッカーワールドカップに池田(旧姓磯崎)浩美さんが日本代表として出場しました。



今川公美子さん(空手道)、 川口麻衣子さん(馬術) 第62回秋田わか杉国体に出場!

9月29日(土)～10月9日(火)、秋田県で行われた第59回秋田わか杉国体で、空手道女子個人形に今川公美子さんが、馬術競技に川口麻衣子さんがそれぞれ出場しました。



～ご協力ありがとうございました～ 新潟県中越沖地震義援金報告

- ・上里町赤十字奉仕団 (7月26日街頭募金) 28,296円
- ・本庄支部保護司会 30,000円
- ・上里町消防団 70,000円
- ・上里町役場庁舎 窓口受付分 109,808円



スポーツ大会の結果

第25回本庄市民柔道大会 (9月9日(日) 本庄市武道館)

2位 小学3・4年女子
木村 真央
小学4年男子
富岡 知輝



第23回埼玉県スポーツ 少年団空手道交流大会 (9月16日(日) 県立武道館)

優秀賞
中学生男子形 丸山清乃亮



第6回児玉郡市対抗ゴルフ大会 (9月12日(水) 本庄市・北武蔵カントリークラブ)

優勝 上里町ゴルフ協会
(清水 英男 関根 和久 立石 周平
角谷 文夫 木村 芳雄 中久木 寿
坂本 照子 清水 寛子 福島晋一郎
根岸 金市)

第36回児玉郡市卓球大会

(9月9日(日) 多目的スポーツホール)

優勝 男子団体 上里卓連A
一般男子個人 黒沢 健宴
一般女子個人 黒沢るり子
2位 一般女子個人 細野 美希
3位 女子団体 上里卓連A
上里卓連B
シニア 矢島 治男



教室・募集 イベント

上里地区労働講座

日時：11月13日(火)、午後6時
30分～8時

会場：上里町役場・4階大会
議室

講師：中野麻美氏（なかのま
み法律事務所）

テーマ：『知っておきたいパ
ート・派遣労働について』

定員：50名
参加費：無料

申込：11月12日(月)まで

問合せ：産業振興課農政商工
係 ☎35-1232内2533

『彩北未来空間』花いっぱい チエロコンサート

日時：11月27日(火)、午後7時
～8時

会場：JR本庄早稲田駅・多
目的スペース『彩北未来空間』

奏者：須田千香良氏

曲目：クラシック～歌謡曲～
入場料：無料

※花いっぱい展示会（11月20
日(火)～27日(火)、ウインタ
ーコスモスプレゼント（11

月27日(火)、午後6時～、先
着70名・整理券配布）を行

います。

問合せ：本庄地方拠点都市地
域整備推進協議会事務局（本
庄市拠点整備推進局）☎25
-1138

女性センターからのお知らせ

女性センターでは、次の3
講座を開催します（会場は女
性センター・セミナーホール）。

問合せは女性センター「☎
35-1357・FAX34-2
523」へご連絡ください。

①女性再就職支援セミナー
日時：12月1日(土)、午前9時
30分～午後3時（午前・午後
のみの参加も可）

内容：就職活動での自己アピ
ールの仕方やビジネスマナー
の基本を学ぶ

定員：40名
※無料保育あり（2歳以上・
先着4名）

申込：11月5日(月)～20日(火)ま
でに電話・FAXにて受付

②暮らしに役立つ介護講座
～一人で頑張らない介護のススメ～
日時：11月21日(水)、午後1時
30分～3時

内容：ビデオ放映、町健康保
険課職員による講演会、質疑
応答

定員：70名
参加費：無料

申込：11月5日(月)～15日(木)ま
でに電話にて受付

③編集者養成講座
日時：①11月15日(木)・②29日
(木)（全2回）、午後1時30分
～3時

内容：①編集の基礎知識、②
上手な写真の撮り方

講師：①朝日印刷工業(株)社員、
②木村好之氏
定員：20名
参加費：無料
申込：11月5日(月)～9日(金)ま
でに電話にて受付

申込：11月5日(月)～15日(木)ま
でに電話にて受付

③編集者養成講座
日時：①11月15日(木)・②29日
(木)（全2回）、午後1時30分
～3時

内容：①編集の基礎知識、②
上手な写真の撮り方

講師：①朝日印刷工業(株)社員、
②木村好之氏
定員：20名
参加費：無料
申込：11月5日(月)～9日(金)ま
でに電話にて受付

上里東公民館
ちぎり絵クラブ作品展

日時：11月13日(火)～29日(木)、
午前9時～午後5時

会場：上里町役場町民ホール
問合せ：ちぎり絵クラブ事務
局 ☎33-3747

平成20年版
県民手帳の頒布について

11月14日(水)より頒布します
（頒布数には限りあり）。

なお、家計簿につきまして
は、お近くの書店にてお求め
ください。

価格：大型500円（黒・グ
レイッシュブルーの2色）
問合せ：産業振興課農政商工
係 ☎35-1232

神保原駅南土地区画整理地区内の保留地を公売します

神保原駅南土地区画整理事業地区内の保留地を公開抽
選により公売します。

◆申込資格及び条件
①契約行為ができる方
②自己の住宅を新築しようとする方

※申込は1世帯1人です。ただし共同で申し込み場合を
除きます（申込者が契約者・登記名義人となりますので、
共有希望の方は共同で申し込みください）。

◆公売案内書の配布
上里町役場・2階まち整備課都市計画係で午前9時～
午後5時までの間にお渡しします（土・日・祝日を除く）。
必要事項が記載されていますので、保留地を希望する
方は必ずお読みください。

◆申込受付
11月13日(火)～22日(木)までの間、午前9時～午後4
時まで、上里町役場2階・まち整備課へ必要書類を
持参してください（郵送不可、土・日・受付可）。

◆保留地ローンについて
町と協定を結んだ金融機関の融資を利用すること
もできます。

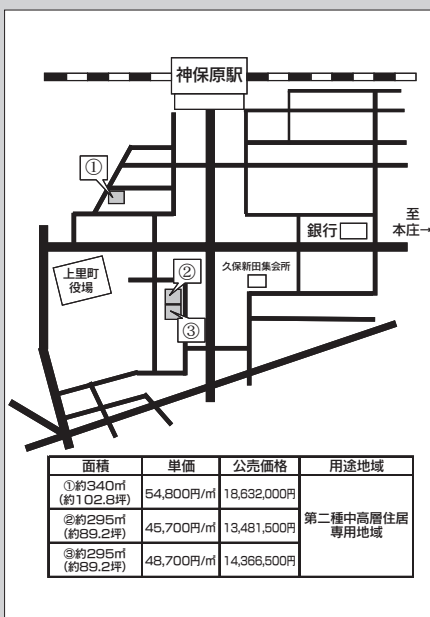

◆問合せ…まち整備課都市計画係 ☎35-1227内2121

味噌作り講習会

地元産の無農薬大豆を使って、自分で味噌を作ってみませんか。

日時：11月22日(木)、午後1時30分～

会場：中央公民館

講師：味噌作り愛好グループ

参加費：材料費実費

※当日は、味噌作りは行いません。機器利用の日程調整

や必要事項の説明のみです。

問合せ：味噌作り講習会事務局

「☎33-0395」

学校給食と食物アレルギーについて考える集い

学校給食と食物アレルギーについて、参加者のみなさんと意見交換を行います。

日時：12月8日(土)、午後1時30分～4時

会場：本庄市中央公民館

対象：本庄市・上里町中小学生の保護者および希望者

内容：講演・ディスカッション

講師：戸谷和男氏(埼玉県衛生研究所)

主催：本庄市および上里町教育委員会、PTA連合会、本庄上里学校給食組合食物アレルギー対応委員会、本庄上里

学校給食組合
協力：NPOみれつと(予定)
問合せ：本庄上里学校給食組合給食センター建設室「☎21-3020」

第5回家族介護教室

日時：12月1日(土)、午後1時30分～(受付：午後1時)
会場：老人保健施設かみさと ナーシングホーム

テーマ：『心地よい介護の仕方(あなたも介護をしてみませんか)』

参加費：無料

主催：老人保健施設かみさと ナーシングホームサービス向上委員会

後援：上里町

問合せ：家族介護教室事務局

(かみさとナーシングホーム内)「☎33-7070」

愛犬しつけ方教室

日時：11月16日(金)・20日(火)・27日(火)・12月4日(火)・11日(火)(全5回)、午後1時30分～3時30分

※講習参加者は11月16日のみとなりま

会場：本庄保健所

対象：生後6か月以上1年未満の愛犬と飼い主

内容：①講習『法令、犬の習性、行動、しつけ方、問題行動について』、②実技
定員：30名(うち実技参加者8名)
参加費：無料
※実技希望者は傷害保険加入になります。

申込・問合せ：本庄保健所生活衛生・薬事担当「☎22-6481」

第25回本庄市児玉郡合唱祭

日時：11月18日(日)、午前11時30分～午後3時
会場：本庄市民文化会館

入場料：無料

後援：上里町・上里町教育委員会ほか

問合せ：本庄市児玉郡合唱祭事務局「☎22-5755」

神川げんきプラザ「親子でチャレンジ」もももぐの巻」

日時：11月24日(土)・25日(日)(1泊2日)

会場：神川げんきプラザ

内容：親子ハイキング、ゲームおよびたき火レストラランなど

対象：小中学生と保護者

定員：50名程度(抽選)

参加費：3500円程度

申込：11月1日(木)～10日(土)までに住所・氏名・年齢・電話番号を明記し、電話かFAX

で申し込む
問合せ：神川げんきプラザ「☎77-3442・FAX77-4907」

本庄養護学校

「ハート祭(学習発表会)」

日時：12月1日(土)、午前9時30分～午後2時30分
会場：本庄養護学校(本庄市栗崎828)

内容：ステージ発表、作品展

示、バザー、遊びの広場など

問合せ：本庄養護学校「☎24-3747」

児玉地域人権と文化のつどい

日時：11月25日(日)、午前9時～午後3時
会場：本庄市児玉文化会館

「セルディ」

内容：オープニング(美里町木部おじさん太鼓)、舞台発表(児玉郡市内集会所および保育所等)、アトラクション(第一部：こども落語、第二部：トーク&コンサート)、お楽しみ抽選会、展示・販売(人権保育所児童・隣保館・集会所の作品展示、社会福祉施設等)による物品・食品販売、児玉白楊高校による農産物の即売など

入場料：無料

主催：児玉地域人権と文化のつどい実行委員会
問合せ：人権共生課「☎35-1244(直通)」

第4回神流川「農と水のふれあい」ウォーキング

心安らぐ農業用水路のせせらぎや美しい農村景観を楽しみながらウォーキングしてみませんか。途中、しじみ捕りも予定しています。

日時：12月1日(土)(小雨決行)、午前8時45分受付、午前9時30分出発、午後1時終了

集合場所：神川ゆくゆくランド(「かんの湯」隣接)

見学先：農業用水関連施設

距離：約8km

定員：70名(先着順)

参加費：500円(傷害保険代等、当日徴収)

準備：歩きやすい服装、タオル、長靴等しじみ捕りの支度

申込：11月15日(木)までに往復はがきにて、参加者全員の住所、氏名、年齢、性別、電話番号を明記の上、問合せへ送付

※参加の可否は、はがきにて通知します。

問合せ：埼玉北部土地改良区連合「☎367-0235

神川町新宿125 ☎77-3500」

13

人権・同問題を考える

『県民の集い』

日時：12月1日(土)、午前9時
30分～午後3時
会場：熊谷文化創造館『さくらめいと』(熊谷市拾六間111-1)

内容：隣保館および教育集会所活動成果舞台発表・展示発表、啓発資料展、清水アキラ『ふれあいトークショー』、中島マリ『爆笑ものまねライブ』ほか

入場料：無料

問合せ：人権共生課「☎35-1244(直通)」

本庄市民文化会館

『第6回郷土出身者によるフレッシュコンサート』

日時：12月2日(日)、午後1時30分開演

会場：本庄市民文化会館

出演：町田千夏(ピアノ)、松浦経子(ピアノ)、丸山奈穂美(ソプラノ)、中川直美(ピアノ)

ゲスト：荒井経子(ソプラノ)、榎原あい・青木菊美(マリンバ)

料金：大人1000円・高校生以下500円(未就学児入場不可)

チケット発売：本庄市民文化会館・本庄市児玉文化会館で発売中

主催：(財)本庄市文化会館・フレッシュコンサート実行委員会

問合せ：本庄市児玉文化会館「☎72-8851」

ひきこもり講演会

日時：12月16日(日)、午後1時15分～3時30分

会場：本庄市中央公民館会議室(本庄市大字北堀1422)

テーマ：『ひきこもりの出口』～ひきこもりの概念と回復過程～

講師：後藤雅博氏(新潟大学医学部教授・医学博士)

定員：70名

申込先・問合せ：本庄保健所 保健予防推進担当「☎22-6481」

本庄早稲田マネージャーセミナー

『すぐに役立つ』

『知的財産権の基礎知識』

日時：11月15日(木)、午後1時30分～5時

会場：早稲田リサーチパーク・コミュニケーションセンター会議室

内容：ビジネスを展開していくにあたり自社の商品に関する

知的財産権の基礎知識を学ぶ(3回シリーズ。ただし単独でも受講可能)

講師：高田修治氏(弁理士)
テーマ：第1回『商品開発と知的財産』

定員：20名
参加費：3000円(各回)
交流会費：1000円(第1回終了後、希望者のみ)

問合せ：(財)本庄国際リサーチパーク研究推進機構「☎24-7455」

第50回記念県北美術展

日時：11月22日(木)～25日(日)、午前9時～午後5時(25日は午後4時)

会場：羽生市羽生市民プラザ

種目：絵画・彫刻・工芸・書・写真

出品資格：県北各市町村在住 在勤在学者(高校生以上)

出品料：1点につき3000円(搬入時に納入)

搬入：(工芸・書・写真)11月17日(土)～午前9時～午後4時、(絵画・彫刻)11月18日(日)～午前9時～午後4時

搬出：(工芸・書・写真)11月25日(日)～午後4時～7時、(絵画・彫刻)11月26日(月)～午前9時～正午

問合せ：第50回記念県北美術

展実行委員会事務局「(羽生市教育委員会生涯学習課内) ☎048-561-1112 1内311」

平成19年度

第3回警察官採用試験

試験区分：①I類男性、②II類男性、③III類男性

受験資格：①昭和52年4月2日以降に生まれた(29歳まで)

大学卒業(見込み)の方、②昭和52年4月2日～昭和63年4月1日までに生まれた短大

または専修学校(2年制以上の専門課程)等を卒業(見込み)の方、③昭和52年4月2日～平成2年4月1日までに

生まれたI類・II類に該当しない方(高校3年生も受験可)

採用予定人数：①40名、②10名、③30名

申込受付：12月3日(月)～20日(木)まで持参または郵送(当日消印有効、インターネットは

12月3日(月)～19日(水)、午後5時まで)

第1次試験日：平成20年1月27日(日)

「埼玉県警察就職説明会」

日時：12月8日(土)、午前9時～9時30分(受付)、午前9時30分～11時30分(説明会)

会場：埼玉県熊谷会館

問合せ：埼玉県警察採用センター「☎0120-37-3514(採用フリーダイヤル)」

生活情報

女性の人権ホットライン

日時：11月12日(月)～18日(日)、午前8時30分～午後7時(17・18日は午前10時～午後5時)

内容：女性をめぐるさまざまな人権問題に関する相談

相談担当者：法務局職員、埼玉県人権擁護委員連合会男女共同参画社会推進委員などの

女性の人権擁護委員

電話：「☎0570-0701-810」

上里町中小企業

融資制度の改正について

10月1日より制度融資の責任共有制度導入に伴い、上里町の小口融資制度が改正となりました。

特別小口融資資金の一本化、貸付期間の延長などが改正となります。詳しくは、問合せへご連絡ください。

問合せ：産業振興課農政商工係「☎35-1232」

ひとのうごき

町の人口（平成19年9月末日現在）
 総人口…31,957人 [-15]
 男 …15,910人 [-9]
 女 …16,047人 [-6]
 世帯数…11,344世帯[+14]
 （カッコ内の±は前月比）
 出生…17 死亡…14
 転入等…105 転出等…123

お誕生おめでとう

行政区分	氏名	保護者等	
[堀 込]	関 干 <small>せん けん</small>	真嗣 <small>まき</small>	
[南 五 明]	曲 渕 <small>まが ぶち</small>	修 <small>しゆ</small>	
[下 郷]	須 永 <small>す なが</small>	栄 <small>えい</small>	
[久 保]	鈴 木 <small>すずき</small>	伸一 <small>のぶいち</small>	
[東 大 北]	櫻 澤 <small>うさぎ ざい</small>	乃 愛 <small>の あい</small>	圭輔 <small>けいすけ</small>
[並 木 沖]	堀 内 <small>ほり うち</small>	めい	二三夫 <small>にさんぶ</small>
[丹蔵石倉]	村 田 <small>むらた</small>	真那実 <small>まなみ</small>	稔 <small>のぶ</small>
[堀 之内]	小 林 <small>こばやし</small>	拓実 <small>たくみ</small>	秀司 <small>ひでし</small>
[東 堤]	今 井 <small>いまい</small>	芽あ綺 <small>めあき</small>	忠 <small>ただし</small>
	小久保 <small>こくぼ</small>	杏柚 <small>あんゆう</small>	慎一 <small>しんいち</small>
[立 野 南]	小 嶋 <small>こじま</small>	愛佳 <small>あいけい</small>	由美子 <small>ゆみこ</small>
[上中久城]	石 川 <small>いしかわ</small>	希咲 <small>きさき</small>	勝巳 <small>かつみ</small>
[古 新 田]	田 内 <small>たうち</small>	涼鈴 <small>りょうすず</small>	省悟 <small>しやうご</small>
[久保新田]	神 宮 <small>かみや</small>	もも花 <small>ももはな</small>	英二 <small>えいじ</small>
[四 ツ 谷]	狩 野 <small>かのの</small>	太 志 <small>たいし</small>	哲延 <small>てつえん</small>

（9月中の出生届より）

お悔やみ申し上げます

行政区分	氏名	年齢
[金 下]	北 村 節 子 <small>きたむら せつこ</small>	(56)
[宿]	金 井 と く <small>かねい とく</small>	(99)
[丹蔵石倉]	持 田 勝 儀 <small>もちた かつぎ</small>	(76)
[本 郷 一]	金 井 顯 一 <small>かねい けんいち</small>	(89)
[古 新 田]	相 川 長 子 <small>あいはら ながこ</small>	(76)
	間 野 芳 夫 <small>まの よしと</small>	(82)
[三 田]	浅 見 静 子 <small>あさみ しずこ</small>	(91)
	新 井 保 子 <small>にいん ぼこ</small>	(73)
[久保新田]	番 場 き み <small>ばんば きみ</small>	(92)
	吉 田 智 恵 子 <small>よしだ ちえこ</small>	(64)
[東 町 東]	須 田 キクエ <small>すだ きくえ</small>	(96)
[忍 保]	福 田 秀 男 <small>ふくだ ひでお</small>	(82)

（9月中の死亡届より）

◆お詫びと訂正

広報10月号で一部誤りがありましたので、訂正してお詫び申し上げます

[古 新 田] 白 須 く に (94)

※掲載を希望されない方は、届出時に窓口または総務課庶務係 [☎35-1234内3222] までお申し出ください。

問合せ

町民環境課町民係
 [☎35-1224内線1323]

～お子さんの写真掲載してみませんか？～

『ちっちな町民』写真大募集！

あなたの写したお子さんの写真を、『広報かみさと』に掲載しませんか。



写真（1枚）、お子さんの名前（ふりがな）、年齢、親の名前、住所、電話番号、コメントを明記の上、総務課庶務係まで郵送または直接持参してください。



なお、掲載は先着順となりますので、応募数によっては掲載が遅れる場合があります。ご了承ください。

◆問合せ

総務課庶務係 [☎35-1234 (直通)]

善意をありがとう

社会福祉協議会9月分寄付者

高橋秀夫氏	1,313円
天田貴夫氏	2,000円
青木英夫氏	20,000円
横田好男氏	20,000円
七本木公民館フォークダンス部	5,000円
上里町赤十字奉仕団賀美分団	7,267円
上里町赤十字奉仕団神保原分団	7,837円
上里町登山愛好会	36,300円

ご協力ありがとうございました

上里町社会福祉協議会 [☎33-4232]

◆取扱事務
 ・住民票などの証明書の発行
 ・印鑑登録

11月11日(日)
 午前8時30分～正午

町民環境課町民係
 11月の日曜日窓口開庁日

社会福祉協議会『無料法律相談』

日時…11月19日(月)、午後1時15分～

会場…コミュニティセンター2階教養室

※事前に電話予約が必要となります。

問合せ…社会福祉協議会 [☎33-4232]

♪跳んだ・走った・楽しんだ!♪

盛大に開催! 『第39回上里町民体育祭』

10月7日(日)、堤調整池運動公園グラウンドで、第39回上里町民体育祭が盛大に開催されました。

晴天に恵まれ、最高の体育祭日和の中、字別対抗リレーやスポーツ少年団親子でジャンプ、追いかけて玉入れや綱引きなどさまざまな競技が行われました。参加した選手のみなさんはもちろん、応援のみなさんも一緒になって盛り上がり、楽しい一日となりました。



第39回上里町民体育祭成績表

	1位	2位	3位
字別対抗総合	帯刀	三町	五丁目
種目別			
ハンドリプルリレー	原	黛	一丁目
ソリ引きリレー	内出	五丁目	西原町
対抗リレー	三町	帯刀	本郷
玉入れ	大御堂	堤	
応援賞	嘉美	宮本町	堤



総合優勝
帯刀チーム



11月9日(金)～15日(木)は

『平成19年秋季全国火災予防運動』期間です

★住宅防火 いのちを守る 7つのポイント★

- ①寝たばこは絶対やめろ!
- ②ストーブは、燃えやすいものから離れた位置で使用する!
- ③ガスこんろなどのそばを離れるときは、必ず火を消す!
- ④逃げ遅れを防ぐために、住宅用火災警報器を設置する
- ⑤寝具や衣類からの火災を防ぐために、防災製品を使用する
- ⑥火災を小さいうちに消すために、住宅用消火器等を設置する
- ⑦お年寄りや身体の不自由な人を守るために、隣近所の協力体制をつくる



注意!

住宅用火災警報器や消火器の悪質な訪問販売や点検をする者にご注意ください。

～火は見てる あなたが離れる その時を～

上里町戸籍法、住民基本台帳法等にかかる
本人確認事務取扱要綱を制定

**窓口での本人確認に
ご協力ください!**

現在、町民係では、戸籍や住民登録に関するいろいろな届出や証明書の交付申請の時に、虚偽等の届出や申請を防止するために、運転免許証などで本人確認をさせていただいております。

町では、11月に『上里町戸籍法、住民基本台帳法等にかかる本人確認事務取扱要綱』を制定し、虚偽の届出などの不正防止に努めていきますので、今後もお協力をお願いします。

問合せ…町民環境課町民係 ☎35-1224



広報
かみさと



11月号 (No.462) © 平成19年11月1日発行
▷発行 上里町 ▷編集 上里町役場総務課庶務係
〒369-0392 埼玉県児玉郡上里町大字七本木982番地

◆上里町役場電話・FAX番号

☎ 35-1221(代)

FAX 33-2429

{上里町ホームページ}

<http://www.town.kamisato.saitama.jp>