



「第17回上里町乾武マラソン大会」 参加者募集！

日時

平成20年2月17日(日)
開会式 : 午前8時30分～
スタート : 午前9時20分～

会場

上里東小学校・校庭 (スタート・ゴール)

◆参加資格

- ①小学4年生以上で健康な方 (誓約書が必要)
(ただし、ジョギングの部は小学1年生以上)
- ②ハーフマラソン参加者は、2時間15分以内で完走できる方

◆申込方法

- ①参加費を添えて直接事務局に申し込む。
- ②所定の郵便振替用紙で郵便局に申し込む。
- ③シー・ランテス (コンビニ対応ランナーズ大会エントリーサービス) にて申し込む。
- ④インターネット・携帯電話 (www.runnet.jp/) にて申し込む。

◆申込期間

11月26日(月)～平成20年1月15日(火) [当日消印有効]
※シー・ランテス、RC会員RUNTESを利用される場合は、
1月10日(木) (必着) まで。

ボランティア役員を募集します

マラソン大会実行委員会では、大会当日のボランティア役員を募集します。

希望者は1月15日(火)までに、氏名・住所・電話番号を大会事務局までご連絡ください。

種目・参加費一覧

種目	コード	部門	参加費
ハーフマラソン	A	男子 39 歳以下 (高校生含む)	2,500 円 (高校生は 2,000 円)
	B	男子 40 歳代	
	C	男子 50 歳以上	
	D	女子 (高校生含む)	
10 km	E	男子 39 歳以下 (高校生含む)	2,500 円 (高校生は 2,000 円)
	F	男子 40 歳代	
	G	男子 50 歳以上	
	H	女子 39 歳以下 (高校生含む)	
	I	女子 40 歳以上	
5 km	J	男子 39 歳以下 (高校生含む)	800 円
	K	男子 40 歳以上	
	L	女子 (高校生含む)	
	M	中学生男子	
2.5 km	N	中学生女子	800 円
	O	小学4年生男子	
	P	小学4年生女子	
	Q	小学5年生男子	
	R	小学5年生女子	
	S	小学6年生男子	
ジョギング (記録計測なし)	U	一般	1,500 円
		小中学生	500 円
		ファミリー (小中学生とその保護者等)	1,500 円

★内容盛りだくさんでお待ちしております★

- ◆～走った後においしい一杯！～
『乾武オフクロ汁』無料配布
- ◆『お楽しみ抽選会』開催！
- ◆参加者全員に参加賞！など

※なお、ゲストランナーについては、12月号でお知らせする予定です。

納税窓口

夜間・休日開庁のお知らせ

◆11月の開庁日

【夜間（午後9時まで）】

11月5日(月)・15日(木)・26日(月)

【休日（午前8時30分～正午）】

11月11日(日)

※夜間は庁舎西入口（夜間入口）よりお入りください。

◆窓口・問合せ

税務課取税係

【☎35-1220内1121】

◆お知らせ◆

税の納付は便利、確実な『口座振替』のご利用を!

日曜日や平日夜間に、役場課長等と税務課等職員が、町内において滞納整理を実施しています。

これは、取納率を向上させ、『税の安定確保』をはかり、住民の福祉向上に資するための全庁的な取り組みとして推進

『滞納整理特別対策』
実施中!

税務通信



しているものです。税は、納期限内の納付をお願いします。便利な口座振替をご利用ください。

「建物を取り壊しされた方、又は取り壊し予定の方へ」
『建物取り壊し申告』を忘れずに!

取り壊しされた建物に、固定資産税は課税されていますか？減失（取り壊し）の登記がされた建物については法務局から通知があります。把握できないため、すでに取り壊されている建物に、固定資産税が課税されてしまう可能性があります。

こういった間違いが起きないようにするためにも、建物を取り壊しされた方は、税務

◆申告先・問合せ
税務課資産税係【☎35-1220内1111・1112・1113】

課資産税係あてに『建物取り壊し申告』を行ってください。

◆申告方法

- ① 税務課窓口で申告書をご記入ください。
- ② 固定資産税課税明細書（納税通知書後方）等で、建物が特定できる場合は電話でも受け付けいたします。

◆申告期間

12月7日(金)まで

※申告いただいた建物については、税務課職員が現地へ確認にお伺いします。

※申告が遅れて平成20年になってから、または平成20年度の固定資産税の通知が届いてから、『実は建物が取り壊してあった』などと申告いただいても、平成19年中に取り壊しをした証明がないと固定資産税が課税されてしまいます。

申告期間中に申告のお忘れのないようお願いします。

本庄税務署からのお知らせ

青色申告決算等説明会

本庄税務署では、平成19年分青色申告決算説明会を開催します。

対象者	開催日時	開催会場	対象地区
農業	11月28日(木)	午後2時～4時	本庄市役所2階職員厚生室
	11月29日(金)		美里町役場2階会議室
	11月30日(土)		上里町コミュニティセンター2階第1会議室
営業・不動産	12月3日(月)	午前10時～正午 午後1時30分～3時30分	本庄商工会議所2階大ホール
	12月4日(火)		児玉商工会館2階会議室
	12月5日(水)		上里町役場4階大会議室

◆問合せ

本庄税務署個人課税部門
【☎22-2114】
（年末調整事務関係は）
法人課税部門
【☎22-2112】

農業所得者収支説明会

開催日時	開催会場	
12月10日(月)	午後2時～4時	
12月11日(火)		本庄市中央公民館実習教室A B
12月12日(水)		上里町役場4階大会議室 美里町役場201会議室

※前年農業収入100万円超の方で、収支内訳書のない方が対象

年末調整説明会

本庄税務署では、平成19年分給与所得の年末調整説明会を開催します。

月日	開始時間	会場名・所在地	対象地区
11月21日(木)	午後2時～4時	本庄市児玉文化会館 (本庄市児玉町金屋728-2)	本庄市 神川町
11月22日(金)	午前10時～正午 午後2時～4時	本庄市役所6階大会議室 (本庄市本庄3-5-3)	本庄市 美里町 上里町

※個人の青色申告者については、青色申告決算説明会の時に行います。

11月11日(日)～17日(土)は

『税を考える週間』です

アピタ本庄店・JR本庄駅自由通路・市町庁舎において、優秀標語の掲示を予定しています。

国を支える税について、ぜひこの機会に考えてみてはいかがでしょうか。

消費者啓発・トラブル情報 59

人の心の弱みにつけ込んで、高額商品を押し売り ～開運商法～

人の不安や不幸につけ込み、災いを除いて運を招くと偽って高額な商品売りつける悪質な商法（開運商法）が急増しています。

◆ 相談事例

突然、自宅に業者が訪れ、運勢鑑定会を行うので自宅で使っている印鑑を持って会場に来るように誘われた。後日、鑑定会場へ出向き、3千円支払って運勢鑑定をしてもらった。印鑑を作ることで運が開けると勧められ、息子が大病を患っていたのでワラをもすがる思いで3種類の息子の印鑑を購入してしまった。持参した実印も欠けていると言われ、新たな印鑑を勧められたので、その場で契約した。代金は総額で60万円だった。後日販社へ出向き、現金で直接支払った。しかしよく考えてみると高額であるし、業者に対し不信感がわいてきた。解約したいのだが…。



お答えします

上記の相談に関しては、契約から相談日まで1か月ほど経過していたため、クーリング・オフはできなかった（クーリング・オフができる期間は、原則として契約書を受け取った日から8日間）、相談者に解約したい旨の書面を書いてもらい業者に送付し、消費者センターから業者に、勧誘時の言動の問題点を指摘して解約の交渉をしました。その結果、業者は契約解除には応じるが、印鑑がすでに出来上がっているため、契約金額の3割の解約料を支払うように提示してきました。相談者は了解し、返金を確認して終了しました。

このように、開運商法とは、『印相が悪いので、このままでは大変なことになる。印鑑を新しくすれば、家族が幸せになれる』などと言って、高額な印鑑を売りつけたりする悪質な商法です。

業者は悩みや不安を持っている人の心の弱みにつけ込み、言葉巧みに勧誘し、高額な商品を売りつけます。やさしい言葉に惑わされないように注意し、あわてて契約せずに、冷静に考えてから購入しましょう。

契約してしまっても、クーリング・オフ期間内であれば無条件で契約解除ができます。クーリング・オフ期間を過ぎても特定商取引法では、訪問販売で業者に虚偽の説明をしたり、人を困惑させて契約させたりするなどの違法な行為があれば、解約できるケースもあります。

不安なことや困ったことがありましたら、早めにお近くの消費生活相談窓口にご相談ください。



■ 困ったときの相談窓口は…

◆ 上里町役場『消費生活相談窓口』（産業振興課農政商工係内【☎35-1232内2532】）

毎週金曜日、午前9時30分～正午・午後1時～3時30分

◆ 消費生活支援センター熊谷【☎048-524-0999・FAX048-525-6316】

（土・日の相談窓口）

◆ 社団法人全国消費生活相談員協会【毎週土・日、午前10時～午後4時 ☎03-3448-1409】

ひとり親家庭児童就学支度金
支給制度のご利用を！

埼玉県では、ひとり親家庭の福祉を増進するため、児童が中学校へ入学するとき、就学支度金を支給しています。次の事項に該当する方は、福祉子ども課子ども青少年係へ申請してください。

◆対象

平成20年4月に中学校へ入学する児童を養育している、市町村民税非課税世帯の母子家庭の母・父子家庭の父または父母のない児童を養育して

いる方（ただし、生活保護受給世帯は除く）

※市町村民税非課税世帯とは、平成18年分の所得額によって決定した市町村民税（均等割を含む）において、申請者及び申請者と同居している申請者の扶養義務者それぞれ全員に対して決定された税金額が0円であった世帯をいいます。

◆支給額

10000円（児童1人に

つき）

◆申請方法

12月28日（金）までに、申請書（福祉子ども課窓口）に設置・申請者の振込金融機関の口座が確認できるもの（通帳など）を持参し、福祉子ども課子ども青少年係まで申請

※なお、受付日を過ぎますと、資格があっても申請を受けられません。忘れずに期日までに提出してください。

◆問合せ

福祉子ども課子ども青少年係「☎35-1236内（直通）」
埼玉県子育て支援課児童手当・母子福祉担当「☎048-830-1333」

『こむぎっこクラブ
（精神障害者社会
復帰相談指導事業・
ソーシャルクラブ）』
参加者募集

回復途上にある精神障害者の方が集まり、グループ活動を通して仲間と交流し体験を広める場です。興味のある方は、一度見学して参加を考えてみませんか。

●日時

原則として毎月第3木曜日（場合により変更あり。また会場は内容により変更）

●対象

精神障害者で在宅通院中の方、主治医が必要と認めた方など

●内容

レクリエーション・スポーツ・料理教室などを予定

●参加費

無料（実施内容により一部実費負担あり）

●申込

参加希望の方は申請が必要 ※申請・見学の前に問合せまで電話でご連絡ください。

●問合せ
福祉子ども課社会福祉係
「☎35-1236（直通）」

国民年金コーナー No.281

社会保険料（国民年金保険料）
控除証明書について

年末調整や確定申告で国民年金保険料を申告する場合は、『社会保険料（国民年金保険料）控除証明書』の添付等が必要です。1月1日から10月1日までの間に国民年金保険料を納付された方は11月上旬、10月2日から12月31日までの間に初めて納付された方は2月上旬に社会保険庁から順次送付されますので、申告の際まで大切に保管してください。

- 国民年金保険料は、全額が社会保険料控除（非課税）の対象です。
- 社会保険庁の問合せ窓口は、控除証明書専用ダイヤル【☎0570-00-9911】です（平成19年11月1日～平成20年3月14日、平日午前9時～午後5時）。
- 控除証明書に記載されている月分以外の保険料を12月31日までの間に納付した場合は、『領収証書』を添付して今年分として申告します。
- 世帯主または配偶者としてご家族の国民年金保険料を納付した場合は、納付した方がその保険料を申告することができます。

問合せ

熊谷社会保険事務所【☎048-522-5211】

指名競争入札の結果

※単位は円。金額については消費税込みの契約金額です。

◆平成19年10月3日分

工 事 名	落札金額	落札業者
① 平成19年度 上水道配水管布設（19-4）工事	8,400,000	アイデン設備㈱
② 平成19年度 神保原駅南土地区画整理事業6-8・6-21号線配水管布設工事	1,092,000	㈲堀込設備
③ 平成19年度 神保原駅南土地区画整理事業6-8号線街路築造工事	1,512,000	上建材工業㈱
④ 平成19年度 神保原駅南土地区画整理事業6-21号線街路築造工事	2,205,000	㈱田島工業
⑤ 平成19年度 上里公共下水道事業汚水管渠築造工事（6工区）	29,400,000	東和建設㈱
⑥ 平成19年度 上里公共下水道事業汚水管渠築造工事（7工区）	27,825,000	木村工業㈱

～地域みんなで子育て中の家族の笑顔を支えたい～
**上里町ファミリー・サポート・センター
 会員募集中!**

『依頼（協力）会員になりたい!』『ファミリー・サポート・センターについてもっと詳しく知りたい!』という方は、お気軽に上里町役場福祉こども課こども青少年係までお問い合わせください。

■ファミリー・サポート・センターって何?

子育ての手助けをしてほしい方（依頼会員）と子育ての応援をしたい方（協会員）が、ファミリー・サポート・センターの会員になり、会員同士でお互いに育児に関する相互援助活動（有償）を行うシステムのことです。

■どんなときに利用できるのか?

『残業で子どもを保育園に迎えにいけない』『病院に行く間だけ子どもの世話を頼みたい』『急な用事で出かけなければならないが、放課後の子どものことが心配…』などの場合にご利用いただけます。

※お子様をお預かりする場合は、原則として協会の員の自宅でお預かりします。

■援助を受けたり、協力するためには会員登録が必要です

『子育てに協力できる』『子育ての手助けがほしい』とお考えの方は、会員の登録をお願いします。

会員の条件

①依頼会員

町内在住で、小学校6年生までのお子さんをお持ちの方

②協会員

町内在住の20歳以上で、心身ともに健康で積極的に援助活動ができる方

※1人の方が、依頼会員と協会の員の両方を兼ねることができます。

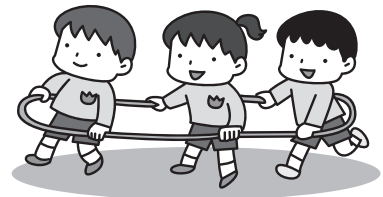

ファミリー・サポート・センターのしくみ

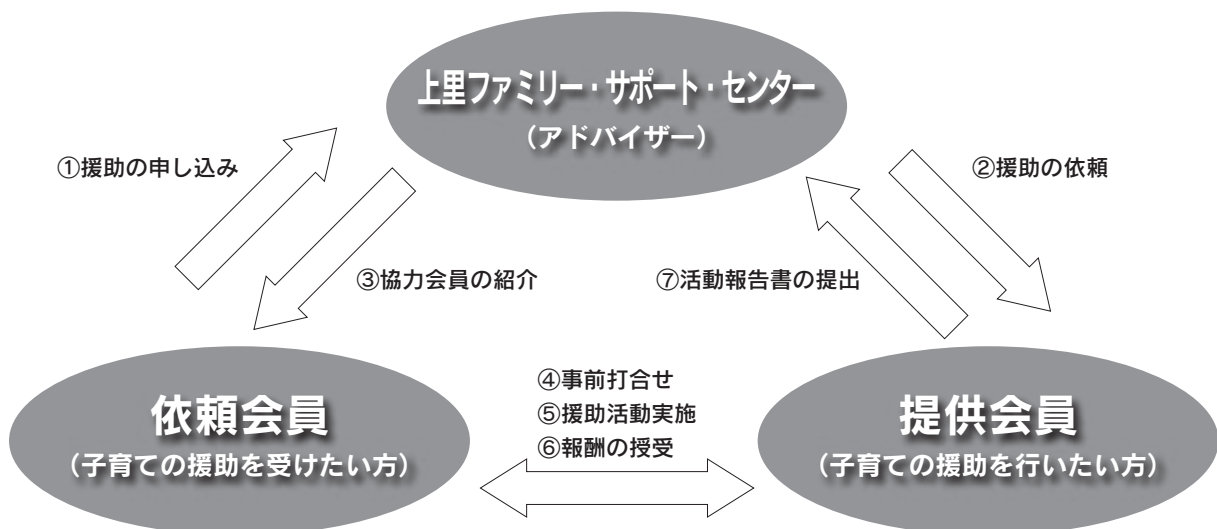

※センターでは、活動中に生じた事故に備え、ファミリー・サポート・センター補償保険に一括加入します。

問合せ 福祉こども課こども青少年係 [☎35-1236 (直通)]

保健センター予定表 ☎33-2550

11月	2日(金)	BCG(平成19年7月生)
	5日(月)	献血(会場…上里町役場)
	5日(月)	ポリオ
	7日(水)	
	9日(金)	母親学級①
	10日(土)	母親学級②
	12日(月)	3歳6か月児健診 (平成16年4月生)
	13日(火)	1歳6か月児健診 (平成18年4月生)
	14日(水)	3・4か月児健診 (平成19年7月生)
	15日(木)	7・8か月児健診 (平成19年3月生)
	16日(金)	2歳児歯科健診 (平成17年10月生)
	20日(火)	母親学級③
	21日(水)	赤ちゃん相談
	26日(月)	母親学級④
27日(火)	ポリオ(予備日)	
28日(水)	BCG(平成19年8月生)	
12月	4日(火)	赤ちゃん相談

休日の医療機関はこちらへ

①休日急患診療所 ☎24-2003

診療科目…内科、小児科
 診察場所…本庄市保健センター内
 (本庄市小島南2-4-12)
 診察時間…午前9時～正午、午後1時～4時
 午後7時～10時
 ※健康保険証を持参してください。

②在宅当番医療機関

◆診察は午前中のみとなります。また、変更になる場合もあります。

11・3(土)	西澤整形外科	☎33-0600
11・4(日)	根岸医院	☎72-0071
11・11(日)	服部クリニック	☎24-4671
11・18(日)	春山眼科医院	☎21-2160
11・23(金)	ヒグチクリニック	☎25-5300
11・25(日)	上武病院	☎21-0111
12・2(日)	へんみ眼科医院	☎22-3702

小児救急電話相談 (#8000)

休日や夜間の子どもの急病(発熱、下痢、おう吐など)時の家庭での対処方法や受診の必要性について、小児科経験のある看護師が相談に応じます。また、必要に応じて医師の助言を受け対応します。

◆相談方法(電話による相談)

埼玉県内のどこからでも電話で「#8000」をプッシュすることで、相談窓口につながります。携帯電話からの相談も可能です。

◆相談受付時間

- ・平日(月～土)
午後7時～午後11時
- ・休日(日・祝・年末年始)
午前9時～午後11時

◆問合せ

埼玉県保健医療部医療整備課医療整備担当
 ☎048-830-3538]

こんにちは!
 保健師 &
 栄養士です

保健センターからのお知らせ

問合せ…保健センター ☎33-2550

生活習慣病予防教室 ～今こそ健康宣言!～

『からだ改革塾』のお知らせ

◆日 程 11月19日(月)・26日(月)・12月7日(金)・21日(金)
 1月16日(水)・28日(月)・2月4日(月)・25日(月)
 3月10日(月)・24日(月)(全10回)

◆対 象 正しい知識を身につけ、生活習慣病を予防するため減量をしたいと考えている40歳～64歳までの方。概ねBMI(肥満指数)25以上の方で運動制限されていない方[BMI=体重(kg)÷身長(m)÷身長(m)]

◆内 容 運動、調理実習など

◆定 員 20名(先着順)

◆申 込 11月13日(火)までに保健センターへ

歯科フォーラム

◆日 時 11月23日(金)、午前9時30分～午後0時30分

◆会 場 神川町中央公民館(神川町植竹867-2)

◆内 容 講演・フォーラム
 (講師…宝田恭子氏(宝田歯科医院長)・テーマ…『口元から始める若返り ～10年後も美しく、若々しく～』)

◆参加費 無料

◆問合せ 本庄保健所保健予防推進担当 ☎22-6481]

『慢性心疾患のお子様をお持ちの保護者の方の集い』を実施します

◆期日・会場

	日 時	会 場
第1回	11月10日(土)	午後1時30分 ～4時 (受付:午後1時～)
第2回	12月8日(土)	
第1回	11月17日(土)	東松山市民文化センター (東松山市六軒町5-2)
第2回	12月1日(土)	

◆対象者 慢性心疾患で長期に療養を必要とするお子さんをお持ちの保護者

◆内 容 第1回[第1部]講演『慢性心疾患の治療について』
 第2回[第1部]『心疾患の日常生活の過ごし方について』
 (講師…小児科医師)[第2部]集い

◆参加費 無料

◆定 員 各回30名(先着順) ※保育室を用意しております。

◆申込先・問合せ

(社)埼玉県障害難病団体協議会 ☎・FAX048-831-8005]・
 県保健医療部健康づくり支援課母子保健担当 ☎048-830-3561]

『合併処理浄化槽設置費補助』

申請追加受付について

◆ 受付期間

11月1日(木)～12月21日(金)

◆ 募集基數

転換8基

※申請者が多数の場合は抽選となります。

◆ 設置費補助金額

1基あたり22万8000円
(10人槽以下)

※補助金額には、1基あたり6万円(10人槽以下)撤去費用が含まれています。

◆ 問合せ

下水道課下水道係 ☎35-1228
内2311・2312

◆ 対象者

専用住宅(建売住宅は対象外)に10人槽以下の合併処理浄化槽を設置する方で、平成20年3月31日までに工事が完了する方

◆ 対象地域

町内で下水道事業計画認可区域および農業集落排水事業施行区域(上郷・久保地区)を除いた地域

◆ 対象浄化槽

国庫補助指針に適合、または全国浄化槽協会に登録した浄化槽(なお設置業者による機能保証登録が必要)

農薬飛散による被害の発生を防ぐために

(ガーデニングや家庭菜園への殺虫剤、除草剤等の使用も同様に注意してください)

住宅地に近接している場所などでは、農薬の飛散を原因とする住民や子ども等への健康被害が生じないように、できるだけ農薬を使用しない管理を心がけましょう。

また、農薬の散布作業をするときは、メガネ、マスクなどを着用するとともに、周辺住民や他作物などに十分配慮して散布しましょう。

● 農薬使用の回数と量を減らそう

人手による害虫捕殺や除草により、極力農薬を使用しないよう検討しましょう。

● 農薬を使用する場合に守るべきこと(学童の通学路周辺などでは、特に配慮しましょう)

- 粒剤等の飛散の少ない農薬や、飛散を抑制するノズルを使用しましょう。
- 周辺の方々に事前に知らせるなどの被害防止を徹底しましょう。
- 天候や時間帯を選び、風速・風向き等に注意しましょう。

◆ 問合せ

産業振興課農政商工係 ☎35-1232内2531

〔浄化槽を使用しているみなさまへ〕

正しい管理をしましょう!

『浄化槽』は定期的な検査が必要です

『浄化槽』は、微生物の働きで汚水をきれいな水にして放流する、生きている排水処理施設です。

浄化槽を設置されると保守点検・清掃・法定検査が義務づけられています。浄化槽の機能を十分発揮するために正しい管理をしましょう。

◆ 保守点検

浄化槽の点検、調整、修理等の作業で、県知事の登録を受けた業者による年3～4回の点検作業です。保守点検の回数は浄化槽の処理方式や規模によって異なります。

保守点検業者の一覧は窓口にて閲覧ができます。

◆ 清掃

浄化槽汚泥等の引き抜きや機器の洗浄を行う作業で、町の許可を受けた業者により、年1回以上行うことが必要です。

◆ 法定検査

浄化槽の機能診断を行う検査で、県の指定検査機関により年1回検査することが必要となります。

[浄化槽の清掃許可業者]

業者名	所在地	電話番号
(有)上里総業	上里町大字嘉美100-1	☎33-6776

[検査機関(設置後の水質に関する検査、定期検査)]

名称	所在地	電話番号
(社)埼玉県浄化槽協会	熊谷市新堀169-5	☎048-533-4700

問合せ：町民環境課生活環境係

☎35-1224内1301・1302

図書館郷土資料館だより

☎34-0455 (151)



蔵書検索ホームページ

http://www.lib.kamisato.saitama.jp

町立図書館からのお知らせ

秋の読書週間
もう読みましたか？

『君と読みたい本がある!』



話題の時は読めなかったあの作品、もう一度読みたいと思っているあの本、気になっていた一冊をいま、手にとってみませんか？

図書館カウンター前の棚に『展示コーナー』を作りましたので、ぜひご覧ください。

問合せ…町立図書館 [☎34-0455]
(電話番号をお間違えなく)

きてみませんか？

◆ブックスリサイクル

日時…11月4日(日)
午前10時～午後6時

◆子どもシアター

日時…11月10日(土)、午後2時～
作品…アニメ『森の王者』

◆くまさんのポケット

日時…11月14日(水)・28日(水)、
午前11時～

◆お話し会 (カッコーの会)

日時…11月17日(土)、午後2時～

図書館カレンダー 11月

(○印は休館日)

日	月	火	水	木	金	土
				1	2	③
4	⑤	6	7	8	9	10
11	⑫	13	14	15	16	17
18	⑰	20	21	22	⑳	24
25	⑳	27	28	29	⑳	12/1

平成19年度
上里町人権教育研究集会

- 日時 11月17日(土)、午後1時～4時
- 会場 多目的スポーツホール
- 対象 町内在住在勤者
- 講師 藤田敬一氏 (元岐阜大学教授)
- テーマ 『くらしと人権』～よく生き合うということ～
- 主催 上里町・上里町教育委員会・上里町人権教育推進協議会
- 日程

午後
1:00 1:20 1:40 2:00 3:40 4:00

受付	あいさつ	人権標語 作文発表	講演会	アンケート 記入・閉会
----	------	--------------	-----	----------------

■問合せ 生涯学習課生涯学習係 [☎35-1245内3801]

第20回県民総合体育大会
第21回地域親善スポーツ
(インディアカ)大会
参加者募集!!

日時…11月25日(日)

(受付) 午前8時40分
(開会式) 午前9時

会場…上里町民体育館
資格…町内在住・在勤の中
学生以上の方で居住
する地域(字等)事
業所において構成さ
れたチーム

種目…インディアカ(男女
混合)

申込…11月9日(金)までに各
地区健・体役員へ

問合せ…生涯学習課スポーツ
振興係 [☎35-12
45内3803]

かみさと文芸

にらの花 潔白の色 押し通す

森村三千子

「華は秋になって白い小花を茎の先に一ぱい咲かせます。かわい
い清楚な花です。「潔白の色押し通す」に、人間の生き方みた
いなものまで感じられ、きりりとした句になりました。」

となり家へ 直ぐ路は花ざかり 横田 安子

これも花の句です。「読静かな田園風景、和やかな隣人
愛までも感じられます。それは「となり」とした平仮名書きの
やさしさと、「直ぐ路」すぐそこと親密な日常生活などまでも
が連想されてくるのです。おだやかなともきれいな句です。」

精農の 顔弛む 落とし水

田辺 露風

田植期の忙しいこと、それからの水田の水管理、これを暑い
最中やってきて田んぼの落とし水(落とし水は田へ水をかけな
いで田から水を切ってしまう事)、そのころになると体の方も
少し疲れてきて、その後徐々に秋の日和にも恵まれ、実りの日
も近くなってきています。まあ一息というところ、「精農の顔
弛む」にそのところが窺えます。」

新生姜甘酢に漬けて母の味
願いごと口ごもる間の流れ星
おしやれ気分娘とお揃い秋帽子
憂いごとすべて包みし芒原
軒に干し枯れて色増す唐辛子
名月や帰宅の車列長くなり
秋風と共に去り逝く我が老犬

野上チカ子
福島しげ代
松島 良子
森村 和江
飯島 輝雄
塚越 信雄
平野 和子