

赤十字奉仕団「救急法(AED)」公開講習会

日時：8月19日(水)、午前9時～正午
 会場：女性センター(ウイズ・ユース上里)
 定員：15名程度
 講師：日本赤十字社埼玉県支部指導員
 費用：無料
 申込・問合せ：日赤事務局(社会福祉協議会) ☎33-4232

**〜ヒューマンフェスタ2009さいたま〜
「人権講演会」**

日時：8月27日(木)、午前10時～午後4時30分
 会場：大宮ソニックスシティ
 講師：橋 幸夫氏(歌手、午後2時～)
 同時開催：舞の海秀平講演会、「マナカナ」ハートフルライブ、「井上あずみ」ファミリーコンサートほか
 費用：無料(申込不要、先着順)
 問合せ：埼玉県人権推進課 ☎048-830-2255(直)

第18回コーラスサマーコンサート

日時：8月7日(金)、午後6時30分～8時40分
 会場：本庄市役所市民ホール
 費用：無料
 問合せ：本庄市児玉郡合唱連盟事務局 ☎22-5755

創作紙粘土教室

日時：9月1日(火)～4日(金)、15日(火)～18日(金)、22日(火)～25日(金)、①午後1時30分～3時30分、②午後7時30分～9時30分(1日2回開催)
 ※全24回のうち3回参加
 場所：七本木公民館
 講師：金井 和子氏
 費用：2500円(教材費)



作品(3回で仕上がり)

申込・問合せ：七本木公民館 ☎34-1726 又は、創作紙粘土教室事務局 ☎33-6833

かみさと男女共同参画推進プランのパブリックコメント(意見公募)を実施します

町では、かみさと男女共同参画推進プランの策定を進めていますが、広く町民の皆さまの意見や情報等の提供を受けるため、町ホームページや女性センター・人権共生課窓口にてプラン案を公開し、パブリックコメント(意見公募)を実施します。皆さまのご意見等をお待ちしています。

対象…町内在住在勤の方等
 期日…8月10日(月)～9月9日(水)
 提出先…女性センター・人権共生課
 問合せ…女性センター ☎35-1357

一般競争入札の結果 ※単位は円。金額については消費税込みの契約金額です。

◆平成21年6月23日分

工事名	落札金額	落札業者
① 平成21年度 上里町立上里東小学校校舎改修工事	76,125,000	横尾・長沼特定建設工事共同企業体

指名競争入札の結果 ※単位は円。金額については消費税込みの契約金額です。

◆平成21年7月1日分

工事名	落札金額	落札業者
① 平成21年度 上里町立神保原小学校プールろ過装置改修工事	3,276,000	松原工業(株)
② 平成21年度 上里町立賀美小学校プールろ過装置改修工事	3,118,500	松原工業(株)
③ 平成21年度 上里町立長幡小学校放送設備改修工事	1,243,200	㈲児玉電化センター

隣保館、各教室の参加者募集!

隣保館では、次の3教室を開催します。参加希望の方は、8月12日(水)までに隣保館 ☎33-3741 へお申し込みください。

- ◆夏休み親子ふれあい教室
 - ①台湾組みひも教室

日時…8月21日(金)、午前9時30分～11時30分
 講師…吉村 久美子氏
 内容…簡単なアクセサリーや小物の作成
 - ②切り絵教室

日時…8月22日(土)、午前9時30分～11時30分
 講師…福田 守男氏
 内容…カッターを使って絵を切りぬく
 対象…小学生と保護者(小3以下は必ず保護者同伴)
 定員…各30名(申込順)
 費用…各500円(材料代)
 - ◆隣保館教室
 - ③ふろしき・ラッピング教室

日時…9月3日(木)、17日(木)、10月1日(木)、午前9時30分～11時30分(全3回)
 講師…大澤 恵理氏(全日本ギフト用品協会認定講師)
 内容…ふろしきでエコバック
 生活に役立つラッピングと折り紙小物等
 準備…ふろしき、はさみ
 定員…20名(申込順)
 費用…500円程度(材料代)
- 問合せ…隣保館 ☎33-3741

生活情報

生ごみ処理容器等の補助について

家庭から排出される生ごみの減量化及び再資源を促進するため、生ごみ処理用容器等を購入する町民の方（事業所を除く）に補助金を交付しています。

購入先については、「生ごみ処理容器」は、埼玉ひびきの農協上里営農経済センターで、「生ごみ減量化機器」は、上里町商工会に登録されている販売店になります。

購入される前に必ず『町民環境課生活環境係』まで申請をお願いします。購入後の補助金申請はできません。

容器等の種類	補助金額
生ごみ処理容器 (通称:コンポスター)	購入額の1/2 (上限 3,000円)
生ごみ減量化機器 (電気式生ごみ処理容器)	購入額の1/2 (上限20,000円)

問合せ：町民環境課生活環境係 ☎35-1224内1302

私立幼稚園就園奨励費の申請を忘れずに！

町では、私立幼稚園へ通園されている家庭を対象に保育料等を補助する制度を行なっています。幼稚園へ就園奨励費の申請を出されていない方は、学校教育課まで連絡してください。なお、町外の私立幼稚園へ通園されている場合も対象となります。

問合せ：学校教育課教育庶務係 ☎35-1246内3902

国道17号本庄道路計画地域の空中写真測量実施

国道17号本庄道路については、都市計画の手続きが終わり、今後は計画を進めるうえで必要な調査・設計が行なわれます。

7月には、道路の設計を進めるための計画地域周辺の空中写真測量が行なわれ、8月からは路線測量（民地に立ち入る調査ではありません）が、国土交通省大宮国道事務所より実施される予定です。

問合せ：まち整備課 ☎35-1227

駅南区画整理地内保留地公売

駅南区画整理地内の保留地を9月下旬から公売します。

公売地、公売価格等の詳細は、町ホームページ及び広報9月号に掲載します。

問合せ：まち整備課 ☎35-1227

社会福祉協議会「弁護士による無料法律相談」

日時：8月25日(火)、午後1時15分

会場：コミュニティセンター2階教養室

※事前に電話予約が必要

問合せ：社会福祉協議会 ☎33-4232

ブランクのある看護師の復職を応援！

県では、もう一度働いてみたい看護師さんを応援しています。ブランクのある方も安心して復職できるような働きやすい病院を紹介し、充実した勤務研修により、自信を持って職場復帰ができるようサポートします。

申込：県看護協会ナースセンター ☎048-824

問合せ：県医療整備課 ☎048-830-3545

「身元不明相談所」開設

警察では、身元の分からないご遺体の身元を確認するため、「身元不明相談所」を開設します。ご家族の方々に、「事故などに遭遇しているおそれがある」、「病气などを苦にして家出している」などにより、「ご心配・お困りの方は、ぜひご相談ください。」

日時：8月11日(火)・12日(水)、午後9時～午後5時

会場：埼玉県警察本部6階特設相談会場(県庁第2庁舎6階)

問合せ：埼玉県警察本部刑事部鑑識課 ☎048-832-0110内4625

交通遺児等援護一時金

埼玉県交通安全対策協議会では、埼玉県内在住の交通遺児等を対象に、援護一時金を給付しています。

※「交通遺児」とは、保護者（一方又は双方）が交通事故により、死亡又は重い障害を負った18歳以下の方

給付対象者：平成20年4月1日以降、交通遺児等となった県内在住の18歳以下の方

給付額(対象者一人につき)：10万円(一事故につき一回のみ)

給付時期：平成21年10月又は平成22年4月

申請書類：役場、学校等で配布

提出期限

●平成21年10月支給分
(平成21年8月31日まで)
●平成22年4月支給分
(平成22年2月28日まで)

提出先：みずほ信託銀行浦和支店(さいたま市浦和区高砂2-6-18)に郵送又は持参

問合せ：埼玉県防犯交通安全課 ☎048-830-2958



平成20年度

「情報公開制度」及び 「個人情報保護制度」実施状況

町では、『公正で開かれた町政の発展』のため、「情報公開制度」及び「個人情報保護制度」を実施しています。平成20年度の「情報公開制度」の実施状況については、表のとおりです。なお、「個人情報保護制度」に関する請求はありませんでした。

平成20年度情報公開制度実施状況 (H20. 4. 1～H21. 3. 31)

実施機関	受付件数		決定内容(単位:文書)				合計
	請求	申出	全部公開	部分公開	非公開	不存在	
町 長		4	1	3			4
教育委員会							
選挙管理委員会							
公平委員会							
監査委員会							
農業委員会							
固定資産評価審査委員会							
議会		1		1			1
合 計		5	1	4			5

問合せ…総務課庶務係【☎35-1234内3221】

民生委員・児童委員に小暮正己氏

7月1日付で、小暮正己氏が堀込地区の民生委員・児童委員に委嘱されました。

民生委員・児童委員は、住民の生活状態を必要に応じ把握し、援助を必要とする方が自立した日常生活を営んだり、福祉サービス等を適切に受けたりできるような生活に関する相談に応じ、地域の方が安心して暮らせるような支援を行ないます。

担当地区	氏名	電話番号
堀込	小暮 正己	33-0036

農業委員に小島盈安氏

土地改良区推薦の小暮武男氏が5月19日付で退任され、6月10日付で新たに小島盈安氏が農業委員に選任されました。

農業委員は、農地を預かる行政機関、農政の普及推進機能、農業・農業従事者の利益代表という3つの役割を果たしています。農地転用・農地貸借・農業者年金などでお困りのことがありましたら、お気軽にご相談ください。

問合せ…農業委員会事務局【☎35-1235(直)】

～ご協力ありがとうございました～

日赤社資募集結果報告

5月に行なわれた日赤社資募集の結果を報告します。

実績額 3,023,040円

実績額は、日赤埼玉県支部に送金され、国内外の災害救護活動等に活用されます。

問合せ…上里町社会福祉協議会【☎33-4232】

緑の募金(家庭募金)の報告

区長会、町民の皆さまのご協力により実施された緑の募金(家庭募金)については、全額埼玉県緑化推進委員会へ送金しましたので、ご報告します。

募金総額 779,129円

問合せ…産業振興課農政商工係

【☎35-1232(直)】

次世代育成支援対策推進法が改正されました!

○次世代法とは?

少子化の急速な進行は、我が国の経済社会に深刻な影響を与えます。そのため、政府・地方公共団体・企業等は一体となって対策を進めていかなければなりません。「次世代育成支援対策推進法」では、一定規模の各企業等が「一般事業主行動計画」を策定し、その旨を都道府県労働局に提出することを義務づけています。

◆改正のポイント1

行動計画の公表と従業員への周知

- (1)従業員30人以上の企業 → 平成21年4月1日以降 義務
- (2)従業員101人以上300人以下の企業 → 平成23年4月1日以降 義務
- (3)従業員100人以下の企業 → 平成21年4月1日以降 努力義務

◆改正のポイント2

平成23年4月1日以降、従業員101人以上の企業について、一般事業主行動計画の策定及び届出が義務化(ただし、平成23年3月31日までは従業員30人以上の企業について義務)

問合せ…埼玉県労働局雇用均等室【☎048-600-6210】

ひとのうごき

町の人口(平成21年6月末日現在)

総人口… 32,001人 [+1]
 男 … 15,902人 [-7]
 女 … 16,099人 [+8]
 世帯数… 11,666世帯[±0]
 (カッコ内の±は前月比)
 出生…19 死亡…17
 転入等…135 転出等…136

お誕生おめでとう

行政区分	氏名	保護者
[堀込]	中村 柚葵 (ゆずき)	信一
[並木沖]	櫻井 斗蒼 (とあ)	祐弥
[堀之内]	中沢 旭 (あさひ)	広光
[横町]	洪澤 花音 (かのん)	友則
	岡村 光 (ひかる)	哲男
[長浜町]	目黒 桃愛 (ももか)	勝雄
[立野南]	高橋 紅羽 (くれは)	清和
[上中久城]	竹澤 妃莉 (ひまり)	勇也
[本郷一]	安藤 英祐 (えいすけ)	英樹
	関根 帆花 (ほのか)	孝明
[京塚]	古川 琉月 (るる)	涉
[古新田]	笹沢 芽生 (めい)	優介
	若林 海帆 (かいと)	昭宏
[三田]	新井 健太 (けんた)	崇人
[三軒]	馬場 大樹 (たいじゅ)	耕志
[久保新田]	坂本 健尊 (たける)	明彦
[西原町東]	芥川 結菜 (ゆいな)	貴光
[四丁目]	峯村 夏帆 (かほ)	岳憲

(6月中の出生届より)

お悔やみ申し上げます

行政区分	氏名	年齢
[黛]	加川 かく	(88)
[金下]	山田 貞夫	(69)
[金上]	清水 コウ	(85)
[西金]	板垣 孝保	(86)
[勝一]	塚越 さくい	(91)
[東大北]	奥原 くに江	(89)
	大島 みち子	(89)
	柴田 ウタ	(98)
[丹蔵石倉]	廣瀬 しず	(87)
[長浜町]	関根 榮	(78)
	畑中 稔	(82)
[京塚]	麦谷 克也	(39)
[一丁目]	小林 明	(78)
	唐澤 俊一	(48)
[東町東]	入 チヤ	(74)
[忍保]	藤島 貞男	(52)

(6月中の死亡届より)

※掲載を希望されない方は、届出時に窓口又は
 総務課庶務係【☎35-1234内3222】
 までお申し出ください。
 問合せ…町民環境課町民係
 【☎35-1224内1323】

ちっちゃん 町民

お子さんの写真を募集中です！
 あなたの写したお子さんの写真をこの
 コーナーに掲載しませんか？
 希望者は、総務課まで写真をお持ちくださ
 い。【☎35-1234】



福田 晏理ちゃん(3歳)
 実加ちゃん(1歳)
 忍保の福田宗則・美由起さんのお子さん
 『姉妹、仲良くな！』

善意をありがとう

社会福祉協議会6月分寄付者

高橋 秀夫	1,515 円
坂本八重子	20,000 円
児玉郡市温室鉢物研究会	30,000 円
埼玉ひびきの農業共同組合	25,000 円
埼玉ひびきの農協年金・共済友の会	
(株)ヤオコー上里店	9,047 円
蕎麦工房たかはし(ふれあいコンサート)	7,000 円
あじさい友の会ゴルフコンペー同	12,700 円
匿名	800 円

ご協力ありがとうございました
 上里町社会福祉協議会【☎33-4232】

町民環境課町民係
 8月の日曜窓口開庁日

8月9日(日)

◆取扱事務
 午前8時30分～正午
 ・住民票などの証明書の発行
 ・印鑑登録

変えあつて50年

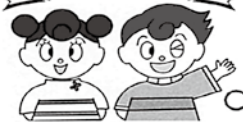

パートタイマーさんにも
 退職金始めませんか？

短時間労働者の方のために

- ☆ 特例掛金月額(2,000円、3,000円、4,000円)が用意されております
- ☆ 国の新規加入助成金の上乗せがあります

中退共制度は中小企業で働く従業員のための
 外部積立型の国の退職金制度です

●くわしくはホームページで <http://chutaikyo.taisyokukin.go.jp/>

独立行政法人 勤労者退職金共済機構
 中小企業退職金共済事業本部
 ちゅうたいきょう
 略称：中退共

〒105-8077 東京都港区芝公園1-7-6
 TEL (03) 3436-0151(代表) FAX (03) 3436-0400

広告