



(関連記事がP2・P3にあります)

## 第41回上里町民体育祭

～10月11日(日)、堤調節池運動公園グラウンド～

### 今月の主な内容

- 第41回上里町民体育祭 ..... P2～P3
- 消費者啓発・トラブル情報 ..... P8
- 税務通信 ..... P4
- おしらせコーナー ..... P11～P13
- 「下水道指定工事店」指定 ..... P5
- 乾武マラソン大会参加者募集 ..... P16
- 健康情報アラカルト ..... P7

# 『第41回上里町民体育祭』盛大に開催！

10月11日(日)、堤調節池運動公園グラウンドで、第41回上里町民体育祭が盛大に開催されました。

晴天に恵まれ、最高の体育祭日和の中、字別対抗リレーやスポーツ少年団親子でジャンプ、玉入れや綱引きなどさまざまな競技が行なわれました。参加した選手の皆さんはもちろん、応援の皆さんも一緒になって盛り上がり、楽しい一日となりました。



「浄化槽を使用している方へ」  
『浄化槽』は定期的な検査が必要です

浄化槽は、微生物の働きで汚水をきれいな水にして放流する「生きている排水処理施設」です。浄化槽を設置すると保守点検・清掃・法定検査が義務づけられます。浄化槽の機能を十分発揮するために正しい管理をしましょう。

### 保守点検

浄化槽の点検、調整、修理等の作業で、県知事の登録を受けた業者による年3〜4回の点検作業です。保守点検の回数は、浄化槽の処理方式や規模によって異なります。保守点検業者の一覧は町民環境課窓口で閲覧できます。

### 清掃

浄化槽汚泥の引き抜きや機器の洗浄を行なう作業で、町の許可を受けた業者により、年1回以上行なうことが必要です。

### 法定検査

浄化槽の機能診断を行なう検査で、県の指定検査機関により、年1回検査することが必要となります。

#### [浄化槽の清掃許可業者]

業者名	所在地	電話番号
(有)上里総業	上里町大字嘉美100-1	33-6776

#### [検査機関(設置後の水質に関する検査・定期検査)]

業者名	所在地	電話番号
(社)埼玉県浄化槽協会	熊谷市新堀169-5	048-533-4700

◆問合せ：町民環境課生活環境係

☎ 35-1224内1301・1302



### 『第41回上里町民体育祭』成績表

	1位	2位	3位
字別対抗総合	金久保	三町	嘉美
種目別	ハンドリブルリレー	一丁目	三軒
	ソリ引きリレー	久保新田・四ツ谷・駅南	八町河原
	対抗リレー	三町	五明
	玉入れ	帯刀	嘉美
応援賞	堤	宮本町	嘉美



字別対抗総合 優勝 金久保



応援賞 優勝 堤

## ひとり親家庭児童就学支度金支給制度を ご利用ください

埼玉県では、ひとり親家庭の福祉を増進するため、児童が中学校へ入学するとき、就学支度金を支給しています。次の事項に該当する方は、福祉子ども課にも青少年係へ申請してください。

#### ◆対象

平成22年4月に中学校へ入学する児童を養育している、町民税非課税世帯(※)の母子家庭の母、父子家庭の父、又は父母のない児童を養育している方(生活保護受給世帯は除く)

※町民税非課税世帯：平成20年分の所得額によって決定した町民税(均等割を含む)において、申請者及び申請者と同居している申請者の扶養義務者それぞれ全員に対して決定された税金額が0円であった世帯

#### ◆問合せ

福祉子ども課子ども青少年係 ☎35-1236(直)  
埼玉県子育て支援課児童手当・母子福祉担当

【048-830-3337】



※この期間を過ぎますと、資格があっても申請を受け付けられませんので、忘れずに申請してください。

#### ◆申請期間

12月28日(月)まで

#### ◆支給額

10000円(平成22年4月に中学校へ入学する児童1人あたり)

#### ◆申請方法

申請書(福祉子ども課窓口)に設置)・申請者の振込金融機関の口座が確認できるもの(通帳など)を持参し、福祉子ども課にも青少年係へ申請

# 税務通信

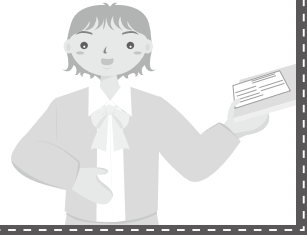

**取り壊したはずの建物に  
固定資産税は課税されて  
いませんか？**

減失(取り壊し)登記がされた建物については、法務局から通知があり把握できますが、それ以外の建物については把握ができないため、すでに取り壊された建物に固定資産税が課税されてしまう可能性があります。建物を取り壊された方は、登記の有無にかかわらず、税務課資産税係あてに『建物取り壊し申告』を行なってください。

## ◆申告方法

- ① 申告書(税務課窓口設置)に必要事項を記入して税務課資産税係へ提出
- ② 固定資産税課税明細書(納税通知書後方)等で建物が特定できる場合は、電話

でも受付できます。

## ◆申告期限

12月11日(金)まで

※申告のあった建物は、税務課職員が現地へ確認に伺います。

※平成22年になってから、又は平成22年の固定資産税の通知が届いてから「実は建物が取り壊してあった」などと申告されても、平成21年中に取り壊しをした証明ができませんと固定資産税がかかってしまいます。申告期限までに申告をお願いします。

## 問合せ：税務課資産税係

☎35-1220内1111-1113

## 『滞納整理特別対策』

**実施中!**

日曜日に、役場課長等と税務課等職員が、町内において滞納整理を実施しています。

これは、収納率を向上させ、『税の安定確保』をはかり、住民の福祉向上に資するための全庁的な取り組みとして推進しているものです。税は、納期限内に納付をお願いします。

## 平成21年度 住民税の税制改正について

### 住民税からの住宅ローン 控除が創設されました

所得税の住宅ローン控除の最大控除額まで所得税額が控除されない方については、所得税から控除しきれない額が翌年度分の個人住民税から控除されるようになります。個人住民税からの控除額は、当該年度の所得税の課税総所得金額等の額に5%を乗じた額(最高97500円)が上限となります。

## ◆対象

平成21年から25年までに入居をし、所得税の住宅ローン控除の適用を受けている方で、所得税で控除しきれなかった住宅ローン控除額がある方(平成11年から18年までに入居した方についても引き続き対象となります)

## ◆住宅税の住宅ローン控除 申告等の手続きは不要

給与支払報告書の改正を行ない、町で住宅ローン控除額を計算し減額します。平成22年度分からの住民税の住宅ローン控除申告等の手続きは不要です。  
※平成20・21年度の住民税

の住宅ローン控除の適用を受けようとする場合には、「住民税の住宅借入金等特別税額控除申告書」の提出が必要です。

## 問合せ：税務課住民税係

☎35-1220内1113-11132

## 土地等の長期譲渡所得に係る 特別控除の適用

平成21・22年中に取得した土地等を所有期間5年を超えて譲渡(長期譲渡)した場合、当該土地等に係る長期譲渡所得の金額に1千万円の特別控除(所得控除)を適用します。  
(平成28年度課税から適用)

平成21年度(平成20年12月31日までの譲渡)をもつて原則廃止となっていた上場株式等の譲渡所得等に係る軽減税率の適用を金額にかかわらず3年間延長し、平成24年度までとします。  
また、平成22年度から実施する配当所得の申告分離課税に係る税率についても、金額にかかわらず平成24年度まで軽減税率を適用します。  
(平成22年度課税から適用)  
問合せ：税務課住民税係  
☎35-1220内1113-11132

## 上場株式等の配当所得及び 譲渡所得等に係る 軽減税率の延長

## 納税窓口

夜間開庁・休日開庁のお知らせ

### ◆11月の開庁日

[夜間(午後8時まで)]

11月25日(水)

[休日(午前8時30分～正午)]

11月8日(日)

※「コンビニ収納」の導入により、夜間は月1回午後8時までになります。

※夜間は庁舎西入口(夜間入口)よりお入りください。

### ◆窓口・問合せ

税務課収税係【☎35-1220(直)】

○税の納付は便利、確実な

『口座振替』のご利用を!

# 「上里町下水道指定工事店」を指定しました！

平成22年4月に公共下水道の供用開始を予定している区域(神保原町の一部・忍保・八町河原・児玉工業団地)では、合併浄化槽等から公共下水道に切り替える宅地内工事(下水道接続工事)を行なう必要があります。その場合は、町指定の「上里町下水道指定工事店」に依頼し、自己負担により施工しなければなりません。

このたび「上里町下水道指定工事店」を次のとおり指定しましたのでお知らせします。

なお、接続工事は、原則として供用開始後となります。

## ◆「上里町下水道指定工事店」一覧 (申請順)

名称	所在地	電話番号
天田設備工業	上里町大字金久保699-28	34-0440
藤島商店	上里町大字金久保101-1	33-1910
(株)高橋設備	本庄市緑2-1-2	21-3563
(有)堀込設備	上里町大字神保原町331-8	33-0959
(有)吉広	上里町大字七本木1701-5	33-6842
やど住設(有)	上里町大字勅使河原1176	33-0353
桑原土建	上里町大字八町河原88-1	33-5614
入建工業(株)	上里町大字五明768	33-0618
黛工業(株)	上里町大字三町965-1	33-1641
(株)平成	上里町大字七本木1809	34-3333
木村工業(株)	上里町大字勅使河原26-4	33-3333
長沼設備工業(株)	本庄市前原2-3-18	24-2434
須田工業	上里町大字長浜1087-5	33-3220
戸矢設備	上里町大字堤333-2	33-9239
(有)石井設備	上里町大字金久保217	33-2068
アイデン設備(株)	上里町大字七本木2584-1	33-5630
田村工務店	上里町大字七本木3258	33-1685
(有)清水工業	本庄市中央2-7-15	23-4550
加納設備(株)	本庄市見福2-20-19	24-5655
竹村工業	本庄市万年寺2-7-3	24-1383
田島工業(株)	上里町大字藤木戸1	33-1831
(有)井上設備	本庄市柏1-1-5	23-1853
永田商事(株)	群馬県藤岡市鬼石522	0274-52-2051
(株)アイダ設計	さいたま市大宮区桜木町2-286	048-726-8613
(有)横堀設備	本庄市西五十子333-13	21-3406

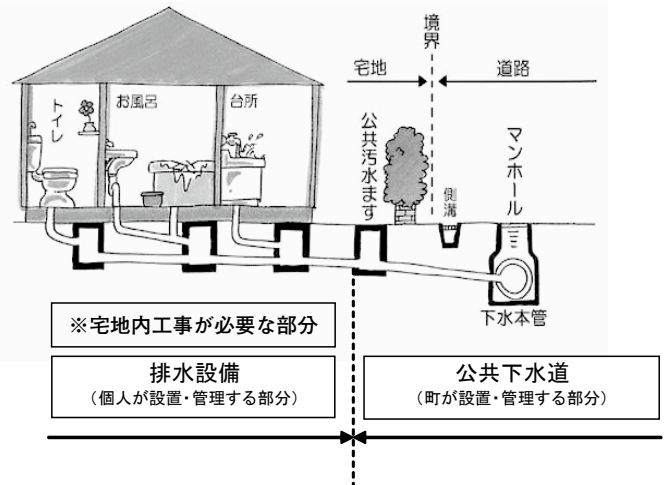

## ◆下水道供用予定区域

(神保原町の一部・忍保・八町河原地区・  
児玉工業団地)



## 下水道指定工事店とは…

専属の排水設備工事責任技術者をおき、工事の設計、施工、管理を行ない、適正な排水設備工事ができる業者として町が指定したものです。

予定区域は概略図であり、詳細についてお知りになりたい方は、下水道課までお問い合わせください。

問合せ…下水道課【☎35-1228(直)】

# 「認知症サポーター養成講座」

「認知症サポーター養成講座」は、国が推進する「認知症を知り地域をつくる10か年構想」の具体的な取り組みの一つとして各地で開催されているものです。認知症の方やその家族を温かく見守り支援する認知症サポーターを増やし、認知症になっても安心して暮らせる町づくりを目指しています。

## 開催のお知らせ

日 時…11月18日(水)、午後1時30分～  
会 場…上里東公民館  
定 員…40名  
申 込…問合せへ(定員になり次第締切)  
問合せ…上里東公民館【☎34-1041】  
上里町地域包括支援センター  
【☎35-1222】

## 認知症サポーターとは…

認知症に関する正しい理解を持ち、認知症の方やその家族を温かく見守り適切に接することができる応援者です。何かを特別に行なっていただくものではなく、友人や家族にその知識を伝えたり、日常生活のなかでできる範囲で手助けをしていただきます。養成講座を受講したサポーターの方々にはその証として「オレンジリング」をお渡しします。

## 開催報告

9月17日(木)、上里町女性センターで「認知症サポーター養成講座」が開催されました。当日は約190名近くの方が受講し、満員の会場は熱気に包まれ、「自分たちの地区でも開講したい」という意欲的な意見も飛び出しました。講座の終了後には、朗読ボランティアグループ「かつこうの会」より認知症に関する詩の朗読があり、真実味あふれる内容に涙を流す方もいました。

### (受講した方の声) ※アンケートより抜粋

- ・認知症は自分にはまだ関係ないことと思っていたが、いつ自分や家族に起こるかわからない。色々考えさせる内容だった。
- ・同情だけでなく、自分のできることを行動に移そうと思った。
- ・認知症になりかけてもあきらめずにケアすれば改善できる部分がたくさんあることを教えてもらい希望が持てました。
- ・自尊心を傷つけないように接していくことを知りました。
- ・認知症の方も悩んでおられるということを理解していませんでした。すっかり分からなくなっていると勘違いしていました。

## 国民年金コーナー

No.304

### 退職(失業)による特例免除があります

国民年金保険料は、退職(失業)による特例免除があります。

#### ◆特例免除のメリット

①保険料を一部納付したのと同じ

免除期間の年金額の計算は、保険料が納付された場合と比較して2分の1となります。

②万が一の際にも確かな保障

病気や事故で障害が残ったときの障害年金や、一家の働き手が亡くなったときの遺族年金など、免除承認期間については支給対象の期間とされます。

③本人所得を除外して審査

特例免除とは、通常であれば

ば審査の対象となる本人所得を除外して審査を行ない、保険料の納付が免除されるものです。ただし、配偶者、世帯主に一定以上の所得があるときは保険料免除が認められない場合があります。

#### ◆申請先

健康保険課医療年金係⑥番窓口又は社会保険事務所

#### ◆手続きに必要なもの

- ①年金手帳又は基礎年金番号がわかるもの(納付書等)
- ②印鑑(本人が署名する場合に不要)
- ③失業していることを確認できる公的機関の証明の写し(雇用保険受給資格者証、離職票等)

#### 問合せ

健康保険課医療年金係

【☎35-1222内1221-1225】

熊谷社会保険事務所(埼玉県国民年金電話相談センター)

【☎048-525-1844】

保健センター予定表 ☎33-2550

11月	16日(月)	1歳6か月児健診(平成20年4月生)
	17日(火)	7・8か月児健診(平成21年3月生)
	18日(水)	3・4か月児健診(平成21年7月生)
	19日(木)	3歳6か月児健診(平成18年4月生)
	20日(金)	2歳児歯科健診(平成19年10月生)
12月	24日(火)	赤ちゃん相談
	1日(火)	赤ちゃん相談
	4日(金)	離乳食教室

※赤ちゃん相談の「個別相談」は予約制です。

休日の医療機関はこちらへ

①休日急患診療所

[本庄市保健センター内 ☎24-2003]

診療科目…内科系疾患

診療時間…午前9時～正午

午後1時～4時

午後7時～10時

※健康保険証を持参してください。

②在宅当番医療機関

◆診察は午前中のみとなります。また当番医は変更になる場合もありますので、確認してからお出かけください。

11月1日(日)	関根内科外科医院	☎77-7667
11月3日(火)	関根外科医院	☎22-3596
11月8日(日)	千田医院	☎76-0041
11月15日(日)	高橋外科整形外科	☎22-6211
11月22日(日)	昭和産婦人科	☎22-2025
11月23日(月)	高山整形外科	☎22-3245
11月29日(日)	田所医院	☎22-3445
12月6日(日)	中沢皮膚科	☎22-1112

骨粗しょう症検診を受けましょう！(要予約)

対象	40歳・45歳・50歳・55歳・60歳・65歳・70歳の女性 (年齢基準：平成22年3月31日)
申込	11月27日(金)までに保健センター【☎33-2550】へ申し込む

対象となる方には、ご案内のしがきを送付しています。検診をご希望の方は、保健センターへ申し込みください。

献血にご協力ください！

～血液が不足しています～

日時…11月13日(金)

午前9時30分～正午

会場…上里町役場

対象…16歳から69歳までの健康な方

※65歳以上の方の献血については、

献血される方の健康を考え、60歳から64歳の間に献血経験のある方に限ります。

問合せ…埼玉県赤十字血液センター

【☎042-985-6933】



● 新型インフルエンザ情報 ●

新型インフルエンザ予防接種がはじまります

今回のインフルエンザ予防接種は、『死亡者や重症者の発生をできる限り減らすこと及びそのために必要な医療を提供すること』を目的に実施します。

提供できるワクチンの量に限りがあるため、接種の目的に沿って、より必要性の高い方に接種の機会が提供されるように、優先的に接種する対象者が決められています。

◆優先接種対象者

- ① インフルエンザ患者の診療に従事する医療従事者(救急隊員を含む)
- ② 妊婦及び基礎疾患(※)を有する方
- ③ 1歳～小学校3年生まで
- ④ 1歳未満の小児の保護者及び優先接種対象者のうち身体的理由により接種できない子どもの保護者
- ⑤ 小学校4年生～6年生・中学生・高校生・65歳以上の方

※基礎疾患：慢性呼吸器疾患、慢性心疾患、慢性腎疾患、慢性肝疾患、神経疾患、神経筋疾患、血液疾患、糖尿病、病気や治療に伴う免疫抑制状態、小児科領域の慢性疾患(詳しくは主治医にご相談ください)

◆優先接種対象者以外の方

優先接種対象者以外の方につきましては、優先接種者への接種状況やワクチン供給量を踏まえて対応することになっていきます。

◆任意の予防接種

今回の新型インフルエンザ予防接種は任意接種となります。優先接種対象者も接種義務はなく希望者に実施します。

同時配布チラシに、10月末時点の「新型インフルエンザ予防接種情報」を載せてありますのでご覧ください。今後、新たな情報や変更等ありましたら、町ホームページ等で随時お知らせしていきます。

また、新型インフルエンザの予防や感染防止については、同時配布パンフレット「新型インフルエンザに備えましょう」をご覧ください。

## CFDで資産運用? ~ハイリスク・ハイリターン金融商品~

### 相談事例

#### 【事例】

自宅に電話がかかってきて、CFDという金融商品の勧誘を受けた。一応、リスクの説明を受けたが、投資額の1割ぐらい儲かれば良いと思って購入した。最初に200万円、その後、追加金として約300万円を支払った。もうお金が無く、値動きが激しく恐いので解約したい。



### お答えします

消費生活相談窓口には、金融商品に関する相談も寄せられています。

特に最近では「少ない資金で多額の取引ができる」ことを強調して、「損する危険が少なく、いい投資がある」と勧誘する例が多く見られます。

事例の「最初に200万円」というのは業者に預ける保証金(証拠金)で、この保証金の数十倍の金額で取引できることがCFDの特徴の一つになっています。当然、利益がでる時も、損失がでる時もその金額は大きくなります。損失額が元本を上回りそうになった時などに、事例のように業者から保証金の追加を求められます。なお、預ける保証金の額は業者によって異なりますが、いずれもその元本保証はありません。

#### 【CFDって何?】

CFDは、CFD業者が銘柄ごとに決めた価格で購入(又は売却)することについて、その業者と契約を結び、その後の価格の値上がりや値下がりによって発生した差額を決済する取引です。値動きそのものを取引の対象としていますので、非常に投機性が高くなっています。

CFDでは、世界各国の株式や債券、とうもろこしや原油など、それぞれの取引価格を指標とした銘柄が取り扱われています。しかし、実際に証券取引所や商品取引所での取引を行なうものではありませんので、購入者が株や原油などの現物を所有しません。

#### 【アドバイス】

CFDのようなハイリスク・ハイリターン金融商品は、株の現物取引などと比べるとしくみが複雑ですから、市場の動向などに関して、より高度な知識が必要です。

その金融商品が何を運用対象にしているのかよくわからないようであれば、その商品のリスク(危険性)を正しく理解していないと言えるでしょう。

金融商品を利用した資産運用は、業者に「預金」するわけではなく、あくまでも自分の判断と責任で行なうものです。

- ◆内容がよくわからない時は、その場では契約しない、書類などを渡さない、お金を預けない。
- ◆取引を行なう意思がないときは、ハッキリ、キッパリ断る。
- ◆追加保証金(証拠金)を出資しても、好転するどころか、さらに損失が増える可能性も否定できません。ひとりで決めずに誰かに相談しましょう。

このような「現実の商品引渡しのない取引」の契約は、クーリング・オフができる場合がありますので、契約をした後でもお早めにお近くの消費生活相談窓口にご相談ください。

困ったときの相談窓口は…

- ◆上里町役場『消費生活相談窓口』産業振興課農政商工係内【☎35-1232内2533】  
(毎週金曜日、午前9時30分～正午・午後1時～3時30分) ※11月13日(金)は都合によりお休みです。
- ◆本庄市役所『消費生活相談窓口』商工課【☎25-1175】※こちらでも相談を受けられます。  
(毎週月・木曜日、午前9時30分～正午・午後1時～3時30分)
- ◆消費生活支援センター熊谷【☎048-524-0999・FAX048-525-6316】  
《土・日の相談窓口》
- ◆社団法人全国消費生活相談員協会【毎週土・日曜日、午前10時～午後4時☎03-3448-1409】





図書館からのお知らせ

最近人気の本は？

図書館で7月から9月までに多く貸出しされた本の上位5位までのタイトルです。

	タイトル	著者
1位	英雄の書 上・下	宮部みゆき
2位	悼む人	天童 荒太
3位	告白	湊 かなえ
4位	IQ84 上・下	村上 春樹
5位	森に眠る魚	角田 光代
	流星の絆	東野 圭吾

貸出し中の本は予約できますので、ご利用ください。

みんなできてね！

◆子どもシアター

日時…11月14日(土)、午後2時  
作品名…「絵からとびだしたねこ」

◆お話し会

□くまさんのポケット

日時…11月11日(水)・25日(水)  
午前11時

□カッコーの会

日時…11月21日(土)、午後2時

□のはらタイム(のはらくらぶ)

日時…11月28日(土)、午後2時

図書館カレンダー 11月

(●印は休館日)

日	月	火	水	木	金	土
1	●2	●3	4	5	6	7
8	●9	10	11	12	13	14
15	●16	17	18	19	20	21
22	●23	●24	25	●26	27	28
29	●30	12/1	2	3	4	5

教育委員に齊藤玲子氏が任命されました

教育委員会教育委員の本堂公子氏が任期満了となったため、9月定例議会において、議会の同意を得て、10月1日付で齊藤玲子氏が教育委員会教育委員に任命されました。

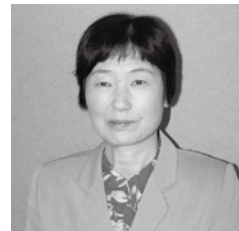

平成21年度

上里町人権教育研究集会

日時 11月21日(土)、午後1時～4時

会場 多目的スポーツホール

対象 町内在住在勤者

講師 中倉 茂樹氏  
(徳島県人権・同和教育講師団)

テーマ 「ぬくもりを感じて」

日程

午後

1:00

1:20

1:40

2:00

3:40

4:00

受付	あいさつ	人権標語 作文発表	講演会	アンケート 記入・閉会
----	------	--------------	-----	----------------

主催 上里町・上里町教育委員会・上里町人権教育推進協議会  
問合せ 生涯学習課生涯学習係【☎35-1245(直)】



かみさと文芸

窓に来て思案顔なる赤とんぼ

田辺 露風

病床よりふと窓辺を見ると、赤とんぼが飛んで来て窓に止まった。何の変哲もないとんぼだが、病床の作者にはとんぼの思案にくれる様子に、病む自分の身におき換えて「困ったな、この先どうする」と、一匹の赤とんぼと病床の自分との自問自答のひと時であった。

鳥威し目玉あるもの光るもの

森村 和弘

「鳥威し」は鳥たちを追いはらい収穫を守るためのいろいろな仕掛けである。実りの秋、見渡す限りの田んぼは今、黄金色に輝いている。そこに案山子を立てたり、キラキラ光るビニールテープを張りめぐらして稲につく雀を追う、それを「目玉あるもの光るもの」と強調して言っている。威し銃は騒音公害にもなるので最近少なくなった。

看病や優しく剥ける桃の皮  
夕昏れの風を自在に秋ざくら  
産土の高みの杜や夕月夜  
おもてより勝手口より秋の風  
愛し子の燈下親しむ探究心  
買い換えて燈火親しむ老眼鏡  
虫しぐれ意識の底に合掌す  
蝸螂の無言は禱りにも似たり

飯塚 和風  
服部 暁峰  
関野 玲子  
星野 素枝  
森村三千子  
横田 安子  
高橋 澄  
田辺 青柳

**祝100歳 7名の皆さんが100歳を迎えられました**

笠原伊勢松さん、根岸梅代さん、小板橋とのさん、黒澤恒吉さん、若山トシ子さん、中田フミさん、小林カンさんがめでたく100歳を迎え、内閣総理大臣から祝状と記念品が授与されました。

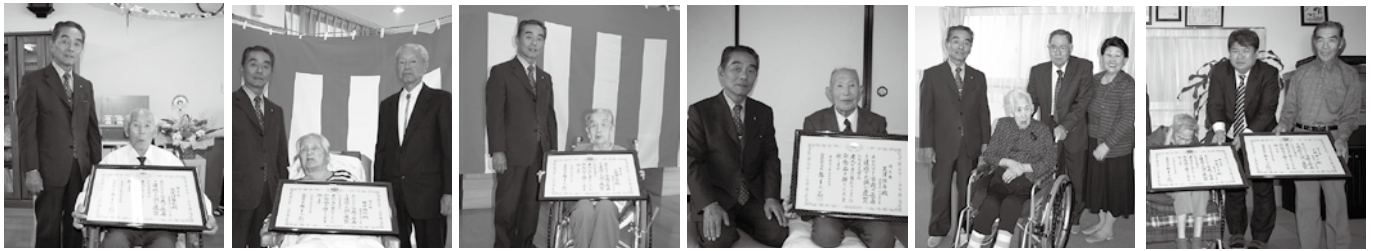

**『公民館・児童館・女性センターまつり』が開催されました！**

10月4日(日)・18日(日)の2日間、『公民館・児童館・女性センターまつり』が開催されました。

たくさんの方々で賑わった各会場では、日ごろの生涯学習の成果が存分に発揮された芸能発表や作品展示、各地域の特徴を生かしたさまざまな催し物などが披露されました。

「七本木公民館・児童館・女性センターまつり」の会場では、特別出演していただいた鷹匠の大橋邦啓氏の飛翔実演に大きな歓声が沸いていました。



**スポーツ大会の結果**

※情報をお寄せください。

**第71回上里町民親善ソフトボール大会(秋季大会)**

8月30日(日)・9月20日(日)  
[忍保パブリック公園]

優勝 一般Aの部 一般Cの部  
M.Sパイレーツ 上里ダンディーズ



**全労済カップ争奪**

**第34回埼玉県スポーツ少年団**

**小学生軟式野球交流大会**

9月5日(土)・6日(日)・13日(日)  
[長瀬町総合グラウンドほか]

優勝  
神保原ドラゴンズ

最優秀選手賞  
岡田嘉津樹



**第27回本庄市民柔道大会**

9月13日(日)[本庄市武道館]

優勝  
小学2年男子の部 斎藤 俊司  
小学3年男子の部 下沢 直生  
小学5・6年女子の部 木村 眞央  
2位  
小学5年男子の部 富岡 知輝  
中学2年男子の部 山中 真吾  
中学2年女子の部 下沢 由季  
3位  
小学1年男子の部 吉浦イチロウ  
小学4年男子の部 山中 大成



**郡市卓球大会**

9月20日(日) [美里町遺跡の森体育館]

男子団体 2位 上里Aチーム  
女子団体 優勝 上里Aチーム  
3位 上里Cチーム  
男子シングルス 優勝 黒澤 健宴  
女子シングルス 優勝 黒澤るり子  
2位 細野 美希  
3位 藤本のり子



# おしらせ コーナー

## 教室・募集 イベント

### 上里「ゴルフ場」 上里町民優待デー

上里ゴルフ場では、日曜日と月・木曜日(祝・休日の場合を除く)は、1組3名以上でご利用いただくと、上里町在住の方はもちろん同伴の方も優待料金となります。

※1組2名の場合は、上里町在住の方のみ優待料金

	1組3名以上	1組2名
日曜日	12000円 ↓ 9900円	14100円 ↓ 12000円
月・木曜日	7600円 ↓ 6600円	8000円 ↓ 7000円

問合せ：上里ゴルフ場 ☎  
33-1155

### 上里地区労働講座

日時：11月19日(木)、午後6時15分～8時  
会場：上里町役場・4階大会議室

講師：高伊 茂氏(ファイナンシャル・プランナー)  
内容：『知っておこう！給料明細の見方』労働保険＆社会保険＆年金のしくみ

定員：50名  
参加費：無料

申込：11月16日(月)まで  
問合せ：産業振興課農政商工係 ☎35-1232(直)

### 七本木児童館 すくすくランド(親子体操)

日時：11月24日(火)、午前10時30分～11時30分  
会場：七本木児童館

内容：親子で一緒に体操あそび  
講師：立石明子氏

対象：歩行可能な幼児とその保護者  
定員：20組(先着順)  
費用：無料

申込：11月2日(月)、午前9時より受付(電話可)

問合せ：七本木児童館 ☎  
35-1356

### 持込パソコン教室

パソコンの動きを快適に  
& インターネット

日時：11月17日(火)、午後7時～9時  
会場：ワープ上里・会議室

講師：ビジネスサポートスタッフ  
定員：10名(先着順)

資格：OSがWindows XP又はVistaでLANコネクタがついているノートパソコンを持ち込める方  
受講料：1000円

申込：11月7日(土)、午前9時～電話受付  
問合せ：ワープ上里 ☎34-0488

### くみんでつくるステキな夜 「キャンドルナイト 2009」開催

日時：11月22日(日)、午後5時～8時(雨天翌日開催)

会場：本庄総合公園  
内容：廃油でつくったキャンドルを、みんなの想いを込めて灯すイベント  
※詳細については、(社)だま青年会議所の公式サイトをご覧ください。

問合せ：(社)だま青年会議所 ☎24-3161

## 女性のチャレンジ & リフレッシュ応援講座 参加者募集!

第2回 女性のための心の栄養補給講座  
～ハーブで作る花束オーナメント(ドライ)づくり～

日時：11月27日(金)、午後7時～9時  
場所：女性センター・セミナーホール  
講師：萩原 泉氏  
定員：20名  
費用：1500円(材料代)  
申込：11月4日(水)～  
(定員になり次第締切)

問合せ：女性センター  
☎35-1357



## 第22回県民総合体育大会 第23回地域親善スポーツ (インディアカ)大会

# 参加者募集!

日時：11月29日(日)  
(受付)午前8時40分  
(開会式)午前9時

会場：上里町民体育館

資格：町内在住在勤の中学生以上の方で居住する地域(字等)・事業所において構成されたチーム

種目：インディアカ(男女混合)

申込：11月13日(金)までに各地区健・体役員へ

問合せ：生涯学習課スポーツ振興係

☎35-1245(直)

### 歯の健康に関する講演会

日時：11月29日(日)、午前10時～午後0時10分

会場：セルデイ(本庄市児玉文化会館)

内容：①講演「ホントはこわい歯周病」「講師」伊藤公一氏(日本大学教授・日本歯周病学会理事長)

②簡単チェック体験(むし歯菌チェック・歯周病チェック・噛むカムチェック)

参加費：無料

問合せ：本庄保健所・保健予防推進担当【☎22-6481】

### 陸上自衛隊高等工科学校 生徒募集

受付期間：11月1日(日)～22年1月8日(金)

応募資格：日本国籍を有し、22年4月1日現在、15歳以上17歳未満の男子で中学校卒業者(卒業見込み含む)  
募集人員：未定(20年度は250名)

試験日：22年1月23日(土)

問合せ：自衛隊埼玉地方協力本部熊谷地域事務所【☎048-522-4855】

### かみさとナーシングホーム 文化祭&家族介護教室

①文化祭

日時：11月21日(土)、午前10時～午後3時

会場：かみさとナーシングホーム

内容：作品展示、模擬店、バザー、催し物、抽選会

②家族介護教室「口腔ケアについて」

日時：12月12日(土)、午後1時30分～3時

会場：かみさとナーシングホーム

講師：白澤洋子氏(歯科衛生士)

定員：35名

参加費：無料

問合せ：かみさとナーシングホーム【☎33-7070】

### 第27回

### 本庄市児玉郡合唱祭

日時：11月15日(日)、午後0時30分～4時30分

会場：本庄市民文化会館ホール

費用：無料

問合せ：本庄市児玉郡合唱連盟事務局【☎22-5755】

### 第52回県北美術展

日時：11月20日(金)～23日(月)、午前9時～午後5時(23日(月)は午後3時)

会場：秩父市文化体育センター

種目：絵画・彫刻・工芸・書・写真

出品資格：県北各市町村在住在勤在学者(高校生以上)

出品料：1点につき3000円(搬入時に納入)

搬入：11月15日(日)、午前9時～午後4時

搬出：11月23日(月)、午後3時～5時

問合せ：県北美術展実行委員会事務局【☎0494-23-2294】

### 本庄准看護学校

### 平成22年度新入生募集

①一次募集

出願期間：22年1月4日(月)～14日(木)

試験日：22年1月17日(日)

②二次募集

出願期間：22年2月22日(月)～3月5日(金)

試験日：22年3月9日(火)

問合せ：本庄准看護学校【☎23-1041】

### 女性のための法律講座

日時：①11月11日(水)、②11月18日(水)、③11月25日(水)、いずれも午前10時～正午

会場：①②埼玉共済会館、③埼玉会館

内容：①知っておきたい夫婦の法律知識(離婚等)

②知っておきたいドメスティックバイオレンスの法律知識③知っておきたい相続をめぐる法律知識

定員：①②120名、③100名程度(先着順)

対象：一般県民(女性)

申込：それぞれの回の前日までに、電話で申込む

問合せ：埼玉弁護士会【☎048-710-5666】

### 本庄特別支援学校 『ハート祭(学習発表会)』

日時：11月28日(土)、午前9時30分～午後2時30分

会場：本庄特別支援学校(本庄市栗崎828)

内容：ステージ発表、作品展示、バザー、遊びの広場など

問合せ：本庄特別支援学校【☎24-3747】

### 少林寺拳法教室(秋期)

日時：11月6日～27日までの毎週金曜日(全4回)、午後7時～8時

会場：上里町コミュニティセンター12階

対象：町内に関わる老若男女

講師：萩崎慎太郎氏(財埼玉県少林寺拳法連盟埼玉上里支部代表)

費用：無料

服装：運動のできる服装 ※水分補給は各自で対応

問合せ：少林寺拳法教室事務局【☎090-5544-9542】

### 児玉地域 人権と文化のこつこつ

日時：11月14日(土)、午前9時～午後3時

会場：セルデイ(本庄市児玉文化会館)

内容：舞台発表、講演会、お楽しみ抽選会、展示・販売など

入場料：無料

主催：児玉地域人権と文化のつどい実行委員会

問合せ：人権共生課【☎35-1244(直)】

人権・同和問題を考える  
『県民の集い』

日時：11月28日(土)、午前9時30分～午後3時  
会場：東松山市民文化センター

内容：隣保館及び教育集会所活動成果舞台発表・展示発表、講演等、啓発資料展示  
入場料：無料

主催：埼玉県ほか  
問合せ：人権共生課 ☎35-1244(直)

神川げんきプラザ  
『かみかわ山のこゝろ盛り』  
日時：12月24日(木)～28日(月)  
(4泊5日)

会場：神川げんきプラザ  
内容：アドベンチャー教育活動、野外活動や野外炊事などの自然体験活動  
対象：小学4年生から中学3年生  
定員：60名(抽選)

参加費：12000円程度  
申込：12月1日(火)～4日(金)までに住所・氏名・年齢・電話番号を明記し、電話又はFAXで申し込む

問合せ：神川げんきプラザ ☎77-3442 FAX 77-4907

生活情報

社会福祉協議会

『無料法律相談』

日時：11月26日(木)、午後1時15分～

会場：コミュニティセンター2階教養室

※事前に電話予約が必要  
問合せ：上里町社会福祉協議会 ☎33-4232

本庄保健所からのお知らせ

①精神保健相談

日時：12月21日(月)・22年2月22日(月)、午後1時～

会場：本庄保健所  
内容：精神科医による精神的な病気や悩み相談

②ひきこもり専門相談

日時：11月19日(木)・12月17日(木)・22年1月21日(木)・2月25日(木)・3月11日(木)、午後1時30分～

会場：本庄保健所  
内容：臨床心理士による青年期のひきこもりについての相談

問合せ：本庄保健所・保健予防推進担当 ☎22-6481

農地の違反転用を  
発見したら農業委員会へ

農地に建物を建てる、資材を置くなど、農地を農地以外で利用(農地転用)するには県知事の許可が必要です。また、県内では農地への不法投棄が発生しており、監視の強化が求められています。

上里町農業委員会では農地パトロールを実施し違反転用の予防、早期発見に努めています。また、皆さまの監視の目も違反防止にはとても重要です。ご協力をお願いします。

問合せ：農業委員会事務局 ☎35-1235(直)

『不動産無料相談会』開催

日時：11月19日(木)、午前10時～正午・午後1時～3時

会場：(社)埼玉県宅地建物取引業協会本庄支部(本庄市朝日町3-1-19)

内容：①不動産売買に関すること②貸家・アパートに関すること③その他不動産に関すること(秘密厳守)

問合せ：(社)埼玉県宅地建物取引業協会本庄支部 ☎24-6506

女性に対する  
暴力をなくす運動週間

11月12日(木)～25日(水)は、女性に対する暴力をなくす運動週間です。この週間にちなみ研修会を開催します。

日時：11月19日(木)、午後1時30分～3時

会場：女性センター・セミナーホール

内容：配偶者からの暴力の根絶をめざして～配偶者暴力防止法のしくみ～  
講師：西野栄子氏(埼玉県婦人相談センターDV相談室副所長)

定員：100名  
問合せ：さいたま地方務局人権擁護課 ☎048-863-9589

申込：11月4日～  
問合せ：女性センター ☎35-1357

『女性の人権ホットライン』  
強化週間

日時：11月15日(日)～21日(土)、午前8時30分～午後7時(15日・21日は午前10時～午後5時)

相談専用電話番号：☎0570-070-810

相談担当者：法務局職員、埼玉県人権擁護委員連合会男女共同参画社会推進委員

問合せ：さいたま地方務局人権擁護課 ☎048-863-9589

指名競争入札の結果		※単位は円。金額については消費税込みの契約金額です。	
工事名	落札金額	落札業者	
① 平成21年度 長浜・藤木戸地内(町道105号線)道路改良舗装工事 その1	3,549,000	株田島工業	
② 平成21年度 上里公共下水道事業污水管渠築造工事(6工区)	15,277,500	木村工業(株)	
③ 平成21年度 上里公共下水道事業污水管渠築造工事(12工区)	15,298,500	上建材工業(株)	
④ 平成21年度 上里公共下水道事業マンホールポンプ設置工事(その1)	20,422,500	木村工業(株)	
⑤ 平成21年度 上里公共下水道事業マンホールポンプ設置工事(その2)	13,125,000	(株)ヤマト 東松山営業所	
⑥ 平成21年度 上里公共下水道事業マンホールポンプ設置工事(その3)	13,755,000	(株)ヤマト 東松山営業所	

# 消防フェア&リサイクル品販売会開催

日時…11月21日(土)、午前9時30分～11時30分

会場…小山川クリーンセンター(本庄市東五十子151-1)

## 消防フェア

起震車により地震体験  
 煙体験ハウス  
 ちびっ子レスキュー体験  
 子供用防火衣試着  
 ミニはしご車搭乗体験  
 住宅用火災報知器抽選会  
 防火風船、防火ティッシュの配布  
 各消防資機材に展示

ほか

## リサイクル品販売会

### 入場について

入場は、午前9時30分より開始します。

会場が狭いことから事故防止のため、入場を規制する場合があります。

### 販売品目

家具(タンス、テーブル等)

小物類(花瓶、バック、せともの類、置物等多数)

その他(本、健康器具、スポーツ用品、ギフト類等)

### 販売方法

①商品の販売制限はしませんが、まとめ買いは控えてください。

②購入品は現金払いとし、購入後、直ちに持ち帰ることを原則とします。

③購入品の保障及び購入後の返品等はお受けできません。

問合せ…( 消防フェア ) 児玉郡市広域市町村圏組合消防本部 【☎72-4654】  
 (リサイクル品販売会) ” 業務管理課【☎72-2241】

## 平成21年度

## 児玉郡市広域市町村圏組合(消防)職員募集

募集職種	募集人数	受験資格
(一般)消防職員	(救急救命士含む) 5名程度	次の①～③のすべてを満たす方 ①昭和59年4月2日～平成4年4月1日までに生まれた方 ②日本国籍を有する方 ③地方公務員法第16条に規定する欠格条項に該当しない方
(救急救命士)消防職員		次の①～③のすべてを満たす方 ①救急救命士の資格を有する方または申込日においてすでに救急救命士国家試験に合格し、平成22年3月31までに資格を取得する見込みの方で昭和54年4月2日以降に生まれた方 ②日本国籍を有する方 ③地方公務員法第16条に規定する欠格条項に該当しない方

1次試験…12月12日(土)

※2次試験[1次合格者]は、1月上旬を予定  
 応募書類…児玉郡市広域市町村圏組合総務課で配布

受付期間…11月24日(火)～27日(金)、午前8時30分～午後5時15分

受験申込…応募書類を受験者本人が持参

問合せ…児玉郡市広域市町村圏組合総務課  
 【☎72-2241】

11月9日(月)～15日(日)は

『平成21年秋季全国火災予防運動』期間です

住宅防火 いのちを守る 7つのポイント

- ①寝たばこは絶対しない
- ②ストーブは、燃えやすいものから離れた位置で使用する
- ③ガスこんろなどのそばを離れるときは、必ず火を消す
- ④逃げ遅れを防ぐために、住宅用火災警報器を設置する
- ⑤寝具や衣類からの火災を防ぐために、防災製品を使用する
- ⑥火災を小さいうちに消すために、住宅用消火器等を設置する
- ⑦お年寄りや身体の不自由な人を守るために、隣近所の協力体制をつくる

## 上里町消防団・署特別点検を実施します!

消防団員が、日ごろの消防操法の訓練の成果を披露する特別点検を実施します。

日時…11月8日(日)、午前8時～

見学ができますので、ぜひ、ご来場ください。

場所…上里中学校校庭

内容…タンク車・ポンプ車操法

問合せ…総務課安全まちづくり係【☎35-1234(直)】



# ひとのうき

町の人口(平成21年9月末現在)

総人口… 31,969人 [+19]  
 男 … 15,881人 [+ 1]  
 女 … 16,088人 [+18]  
 世帯数… 11,676世帯 [+17]  
 (カッコ内の±は前月比)  
 出生…19 死亡…18  
 転入等…112 転出等…94

## お誕生おめでとう

行政区分	氏名	保護者
[真下]	小暮 大都 (いちむら)	佐輔
[堀込]	篠崎 一輝 (いつき)	博基
[東大北]	小澤 朱莉 (じゅり)	亮介
[西大]	野邊 桃華 (ももか)	智一郎
	蓮 総司 (そうし)	直樹
[長浜町]	坂本 唯翔 (ゆいと)	一哉
	富澤 紅葉 (くれは)	麻人
[京塚]	横井 真人 (まさと)	直人
[本郷一]	篠原 優楽 (ゆら)	啓雄
[本郷二]	尾山 雪花 (ゆきな)	英章
[古新田]	依田 想悟 (そうご)	悟聡
[三田]	遠藤 健 (たける)	聡人
	中山 拓実 (たくみ)	博次
[三軒]	大野 敬太郎 (けいたろう)	裕永
[久保新田]	小林 優太 (ゆうた)	幹一
[西原町西]	飯塚 泉帆 (みおり)	信彦
[五丁目]	渡邊 花音 (かのん)	一彦
[宮本町]	高岸 来羽 (くれは)	秀親

(9月中の出生届より)

## お悔やみ申し上げます

行政区分	氏名	年齢
[内出]	南雲 秀夫	(76)
	南雲 秀子	(45)
[金下]	伊藤 今朝治	(83)
[金上]	清水 富雄	(66)
[原一]	関根 花子	(87)
[堀込]	長沼 福子	(70)
[寺西]	毛利 安子	(66)
[東大北]	宇治川 イキ	(84)
[西大]	坂本 美美子	(58)
[田中]	多胡 民男	(88)
[本郷一]	須永 ひふ	(95)
[本郷三]	坂本 ナカ	(89)
[京塚]	相川 敏三	(74)
[三田]	小平 研一郎	(63)
[三丁目]	鳥村 みち	(93)
	竹端 勝義	(80)
[宮本町]	内田 隆	(62)

(9月中の死亡届より)

※掲載を希望されない方は、届出時に窓口又は  
 総務課庶務係【☎35-1234内3222】ま  
 でお申し出ください。

問合せ…町民環境課町民係

【☎35-1224内1323】

## ちっちゃん町民

お子さんの写真を募集中です!

希望者は、総務課【☎35-1234】まで



『みんなに好かれる  
 優しい女の子に育ってね!』

**高橋 瑠菜ちゃん(5か月)**  
 三軒の高橋大介・知子さんのお子さん



『これからも仲良く遊んでね!』

**花坂 碧翔くん(2歳)(右)**  
 三軒の花坂将斗・真希さんのお子さん

**間野 巧睦くん(2歳)(中)**  
 七本木の間野睦良・直美さんのお子さん

**篠原 風花ちゃん(2歳)(左)**  
 三軒の篠原義隆・和子さんのお子さん

## 善意をありがとう

社会福祉協議会9月分寄付者

高橋 秀夫氏	1,515 円
坂本ダンス教室	13,440 円
上里町歌謡連盟	30,250 円
上里町赤十字奉仕団神保原分団	2,448 円

ご協力ありがとうございました  
 上里町社会福祉協議会【☎33-4232】

広告

広告

町民環境課町民係  
 11月の日曜窓口開庁日  
**11月8日(日)**  
 午前8時30分～正午  
 ◆取扱事務  
 ・住民票などの証明書の発行  
 ・印鑑登録

# 『第19回上里町乾武マラソン大会』参加者募集!

## 開催日時

平成22年2月21日(日)  
開会式 午前8時30分～  
スタート 午前9時20分～

## 会場

上里東小学校・校庭  
(スタート・ゴール)



### ◆参加資格

- ①小学4年生以上で健康な方(誓約書が必要)  
(ただし、ジョギングの部は小学1年生以上)
- ②ハーフマラソン参加者は、2時間15分以内で完走できる方

### ◆申込方法

- ①参加費を添えて直接事務局に申し込む
- ②所定の郵便振替用紙で郵便局に申し込む
- ③シー・ランテス(コンビニ対応ランナーズ大会エントリーサービス)にて申し込む
- ④インターネット・携帯電話(www.runnet.jp/)にて申し込む

### ◆申込期間

11月25日(水)～22年1月15日(金)[当日消印有効]  
※シー・ランテス、RC会員RUNTESを利用される場合は、1月8日(金)(必着)

### 種目・参加費一覧

種目	コード	部門	参加料	
ハーフマラソン	A	男子39歳以下(高校生含む)	2,500円 (高校生は2,000円)	
	B	男子40歳代		
	C	男子50歳代		
	D	女子(高校生含む)		
10km	E	男子39歳以下(高校生含む)	2,500円 (高校生は2,000円)	
	F	男子40歳代		
	G	男子50歳代		
	H	女子39歳以下(高校生含む)		
5km	I	女子40歳以上	2,500円 (高校生は2,000円)	
	J	男子39歳以下(高校生含む)		
	K	男子40歳以上		
	L	女子(高校生含む)		
2.5km	M	中学生男子	800円	
	N	中学生女子		
	O	小学4年生男子		
	P	小学4年生女子		
	Q	小学5年生男子		
	R	小学5年生女子		
ジョギング (記録計測なし)	S	小学6年生男子	800円	
	T	小学6年生女子		
	U	一般		1,500円
		小中学生		500円
ファミリー (小中学生とその保護者等)		1,500円		

内容盛りだくさんでおまちしております

- ◆『乾武オフクロ汁』  
走った後においしい一杯! 無料配布
- ◆『お楽しみ抽選会』開催!
- ◆参加者全員に参加賞! など

## 『ボランティア役員』募集!

大会当日のボランティア役員を募集します。  
希望者は1月15日(金)までに  
大会事務局までご連絡ください。

問合せ…上里町乾武マラソン大会実行委員会事務局(生涯学習課スポーツ振興係内)【☎35-1245(直)】



Kamisato Public Information

広報 **かみさと**

11月号(No.486)© 平成21年10月30日発行  
発行●上里町 編集●上里町役場総務課庶務係  
〒369-0392 埼玉県児玉郡上里町大字七本木982番地



この広報は再生紙を使用しています。

◆上里町役場電話・FAX番号 TEL. **35-1221(代)** FAX. **33-2429**  
[上里町ホームページ] <http://www.town.kamisato.saitama.jp/>