



人と自然が響きあう “ハーモニーガーデン上里”

No.508



町制施行40周年記念事業 郷土の偉人「西崎キク展示」 ～夢、青き空から～

8月2日(火)～12日(金)・役場町民ホール
(関連記事が裏表紙にあります)

今月の主な内容

- 上里町マスコットキャラクター決定 …… P2
- 明るい町づくり意見発表会 …… P3
- 第43回上里町民体育祭 …… P4～P5
- 農業委員会委員紹介 …… P6

- 空間放射線量等測定結果 …… P8
- 健康情報アラカルト …… P9
- まちのわだい …… P12
- 町民ハイキング参加者募集 …… P18

決定

上里町 マスコットキャラクター

町では、町制施行40周年を記念して、上里町の魅力を多くの人に知っていただくために、上里町をPRするマスコットキャラクターの募集を行いました。

全国から637点の応募があり、その中から、上里町マスコットキャラクター選定委員会（以下「委員会」という。）で厳正なる審査の結果、5点が選定され、その後、町内小中学生による投票を行い、最優秀作品（1点）が決定しました。また、キャラクターの愛称についても、町内小中学生から公募を行い、委員会で厳正なる審査の結果、『こむぎっち』に決定しました。



上里町マスコットキャラクター こむぎっち

※最優秀作品の原画を基にデザイン補正を行いました。

応募作品の審査結果

（応募作品637点の内訳）

応募者

男性	292
女性	345

作品モチーフ

梨	176
サルビア	34
八重樫	35
西崎キク	35
ホタル	33
小麦	27
その他	297

応募地域

町内	382
町外	255



最優秀作品



兵庫県在住の竹本憲司さん

（作者の作品に込めた思い）

町の特産品の種子小麦をモチーフにしたキャラクターにしました。

小麦色に焼けた子どもの元気な姿と、自然の恵みに明るい未来を願いイメージしました。

優秀作品



静岡県在住の高柳順子さん

優秀作品



静岡県在住の高柳順子さん

優秀作品



大阪府在住の塩崎歩美さん

優秀作品



福岡県在住の中本竹識さん

※1人2点まで応募でき、同じ作者の作品が入賞しました。

町になって40年～未来に私たちが望むこと～

第28回明るい町づくりの意見発表会

8月5日(金)、第28回明るい町づくりの意見発表会が開催されました。

町内5つの小学校の5・6年生20名が、『町になって40年～未来に私たちが望むこと～』をテーマに、「上里町」を将来もっと住み良くするため様々な視点から考えた意見を発表しました。



発表者及び発表要旨一覧表

No.	学校名	氏名	学年	発表要旨
1	神保原小	伊勢 琢磨	5	技術の進歩により快適な生活ができるようになるが、人と人とのふれ合いを今より増すことで、さらに良い町になると思う。
2	神保原小	小林 未果	5	人間だけでなく、虫や動物もみんなが仲良く笑顔で楽しく暮らせる町になってほしい。
3	神保原小	高橋 朋己	6	自然豊かな町・環境自慢の町にしたい。木や花を植えて生き物が住みやすい環境を作り、自家発電等により環境に優しい町にする。
4	神保原小	茂木 美邑	6	ゴミがなく、自然と人が気持ちよくふれ合え、みんなが仲よく楽しめる町「にこにこピカピカ上里タウン」を作りたい。
5	賀美小	木村 莉菜	6	もっと公園を増やし、子どもが外で元気に遊べるようにしてほしい。巡回バスの停留所を増やし、誰でも利用できるようにしてほしい。
6	賀美小	坂口あゆ美	6	公園やお店などを増やし、たくさんの人に上里町に来てほしい。また、きれいな川を守り、豊かな自然を保ってほしい。
7	賀美小	鈴木 真琴	6	自然を守りつつ、大きな総合病院や公園など、人があると喜ぶ所や助かる所、人が落ち着くところが未来にはたくさん増えてほしい。
8	賀美小	前川 聖斗	6	子どもからお年寄り、障害を持った人も楽しく暮らせる町になってほしい。また、スポーツが楽しめる施設があったら良い。
9	長幡小	川浦 圭介	6	ゴミのないきれいな町にして、気持ちよく暮らせるようにしたい。そのために、ゴミ拾いを続けたい。
10	長幡小	煙山 美波	6	ゴミのポイ捨てがなくなって、いつかはゴミのないきれいな上里町になるような対策を考え、一人ひとりができる努力を続けたい。
11	長幡小	坂本 彩	6	だれにでも気持ちのよいあいさつができる元気な町になってほしい。自分自身も進んであいさつをしたい。
12	長幡小	戸矢 朱音	6	幼い子からお年寄りまでがふれ合える公園があったら、多くの人が集まって笑顔があふれる町になると思う。
13	七本木小	小林 奈緒	5	町外の人がたくさん遊びに来るよう、遊動園(遊園地&動物園)を町に作ったり、梨を使った料理を作って、上里町をアピールする。
14	七本木小	鈴木 将生	5	上里町が元気になるよう、公園や遊園地など様々な施設を作る。また、上里町の自然や伝統を残していく。
15	七本木小	石橋 美季	6	誰もが仲良く安心して暮らせる町にする。公園を作ったり、植林をして、緑が多く自然にあふれた上里町にする。
16	七本木小	亀井萌々香	6	ゴミのない上里町、大きな公園のある上里町にして、自然が豊かで人々が楽しく過ごせるようにする。
17	上里東小	新井 純大	6	町中の屋根にソーラーパネルを設置し、さらに風力発電も取り入れて、町全体で節電して、明るい未来を創りたい。
18	上里東小	石田菜々美	6	地球温暖化によって緑が少なくなっている現状を考え、上里町の公園に緑を増やし、地球にも、人々にも優しい町づくりをする。
19	上里東小	岩崎みずほ	6	気持ちがよく「あいさつ」ができる町、公園で楽しく遊べる町、ゴミのない町を目指し、わたし達みんなが努力をしたい。
20	上里東小	佐藤 柊	6	町民全員が、優しさと思いやりを持ち、全国の人々にもよい影響を与えられるような、世界一の町にしたい。

「人」と「人」との絆や、思いやりがあふれる町。ゴミのないきれいな町。自然が多く環境に優しい町。子ども達が元気に駆け回り、幅広い年齢層が憩える公園が整備された町。挨拶が行き交い、笑顔が絶えない町。など将来を担う20人の小学生から上里町の将来について様々な提案をしていただきました。

寄せられた意見を参考に、皆さんの望む上里町に近づけるため、そして40年後も上里町に住みたいと思っていただけるよう、一層努力してまいります。

〈町民より〉

～皆さんの体育祭です、ふるってご参加を～

第43回上里町民体育祭

日 時

10月9日(日)

午前8時30分～開会式

会 場

堤調節池運動公園グラウンド

(雨天の場合は中止となります。)



出場者を募集します!

※出場された方全員に参加賞を差し上げます。

◆字別対抗種目

種目	募集人数 (各行政区ごと)
①ハンドドリブルリレー	男女各2名
②ソリ引きリレー	
③対抗リレー	
④玉入れ	男女各5名

対象…18歳以上で町内在住在勤者

申込…9月22日(木)までに各区長、又は健康・体力推進協議会役員までお申し込みください。

※組み合わせ抽選は事務局で行いますので、ご了承ください。

◆一般自由参加種目

種目	対象
①竹取物語	小学生
②おいかげ玉入れ	幼 児
③あけてびっくり封切り競争	一 般
④みんなで踊りましょう	
⑤民踊	
⑥綱引き(小学生)	小学生

※参加希望の方は、体育祭当日、各種目の集合招集の放送が流れたら、入場門へ集合してください。

第43回上里町民体育祭プログラム (案)

No.	競技種目	参加対象者
1	竹取物語	小学生 (自由参加)
2	体育協会対抗リレー	体育協会
3	おいかげ玉入れ	幼児 (自由参加)
④	地球まわしリレー	地域別一般
5	スポーツ少年団対抗リレー	スポーツ少年団員
6	あけてびっくり封切り競走	来賓・商工会・一般 (自由参加)
7	字別対抗リレー (予選)	ハンドドリブルリレー (男女各2名) ソリ引きリレー (男女各2名) 対抗リレー (男女各2名)
8	スポーツ少年団・親子でジャンプ	スポーツ少年団・親子
9	台風の日	P T A 会員等
10	みんなで踊りましょう	レクリエーション協会・一般 (自由参加)
	昼食・アトラクション	※ゆっくり走ろう交通安全パレード ほか出場チーム募集
11	ゴルフでボウリング	老人クラブ・高齢者
12	民踊 (上里音頭・津軽の花)	S A L A 上里・民踊連盟・民踊愛好者・小学生・老人クラブ・一般 (自由参加)
13	綱引き (小学生)	小学生 (自由参加)
⑭	綱引き (一般)	地域別一般
15	字別対抗玉入れ	字別チーム
16	消防団対抗リレー	消防団
17	字別対抗リレー (決勝)	字別チーム

※太文字は字別対抗種目、丸数字は地域別一般対抗種目です。

町民体育祭練習用『上里中学校ナイター施設』開放日程

(9月・10月カレンダー)

月	火	水	木	金	土	日
9/19	20	21	22	23	24	25
賀小地域	長小地域	七小地域	東小地域	神小地域		
26	27	28	29	30	10/1	2
賀小地域	長小地域	七小地域	東小地域		神小地域	
3	4	5	6	7	8	9
賀小地域	長小地域	七小地域	東小地域	神小地域		体育祭 当日

【開放時間】

午後7時30分～9時30分

※雨で中止の場合は、区長さんを通じて連絡します。グラウンドの利用にあたっては、利用上の注意（校内禁煙等）を守ってください。

体育祭当日駐車場のご案内

【注意事項】

- ・①②の駐車場については、事務局が発行する駐車券のある車のみ駐車できます。
- ・体育祭当日は、できるだけ徒歩・自転車でお越しください。
また、車でお越しの方は乗り合わせにご協力ください。
- ・上里中学校校庭は駐車禁止ですので、車で乗り入れないでください。
- ・路上駐車はしないでください。

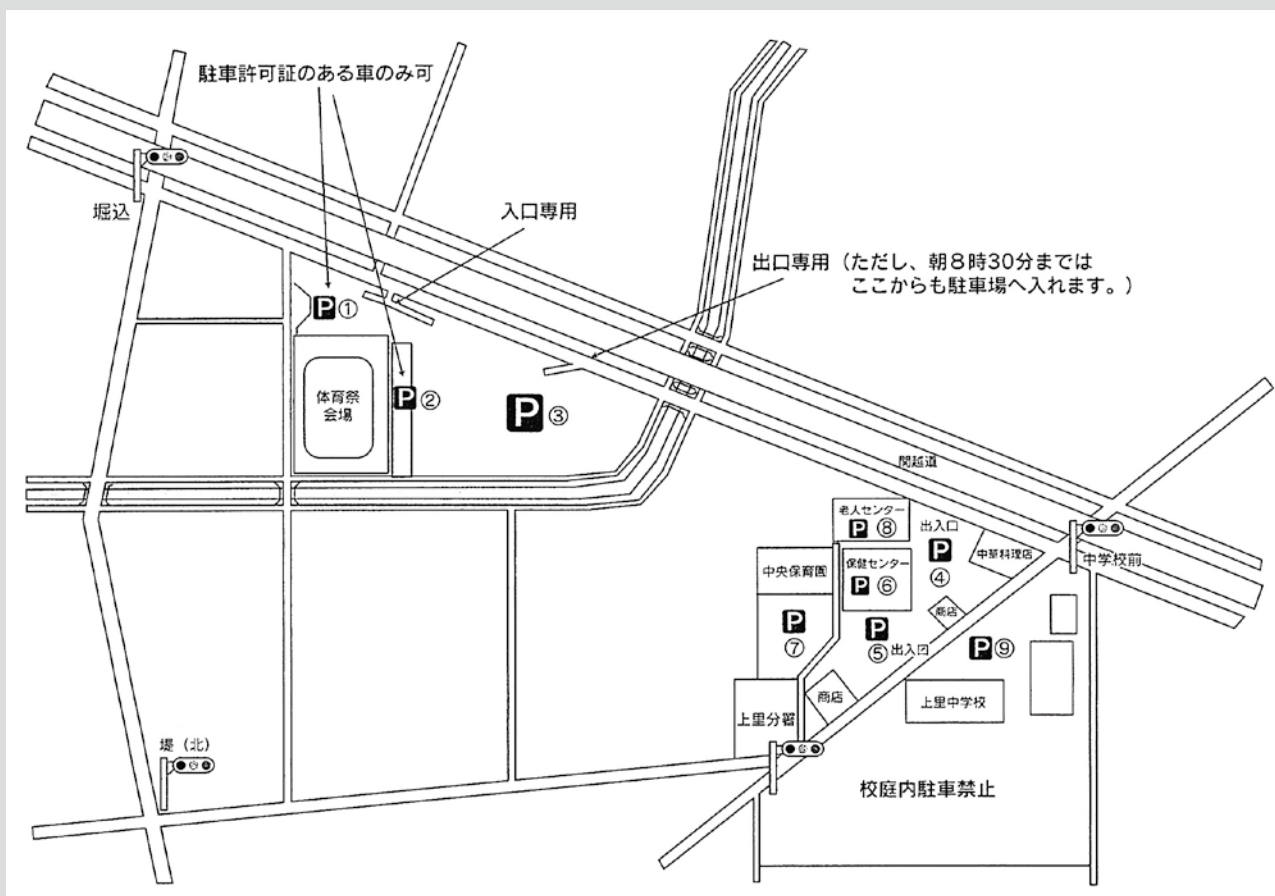

駐車場

- ①②③…堤調節池グラウンド横駐車場 ④⑤⑥…保健センター内駐車場
⑦…中央保育園内駐車場 ⑧…老人センター内駐車場 ⑨…上里中学校内駐車場

問合せ…生涯学習課スポーツ振興係【☎35-1245(直通)】

農業委員22名が決まりました

上里町農業委員22名が決まりました。任期は平成23年7月20日から3年となります。

農業委員会は、公職選挙法で選出された委員15名と、町議会・農業協同組合・農業共済組合・土地改良区から推薦された委員7名で構成され、農地を預かる行政機関、農政の普及推進機能、農業・農業従事者の利益代表という3つの役割を果たしています。

農地転用・農地貸借・農業年金などでお困りのことがありましたら、お気軽にご相談ください。

議席	氏名	担当区	区分	議席	氏名	担当区	区分
会長	笠原 六郎	黨、勅使河原（勝一・勝二）	農協推薦	10	福田 己春	忍保	
会長代理	高田 茂	嘉美		11	田中 邦夫	神保原町（神保原第二・神保原泉・神保原第五）	
1	塚越 峰男	帯刀（屋敷第一・屋敷第二・宿）		12	庄 育男	長浜（下郷・宮）	
2	中里 一	金久保（内出・西金）		13	栗原 章	八町河原	
3	村田仙太郎	長浜（久保・上郷）		14	植井 英雄	堤	
4	伊藤 嘉昌	大御堂		15	土屋常二郎	七本木（久保新田・四ツ谷）	
5	金井 洋子	藤木戸	議会推薦	16	福田 富治	金久保（金上・金下）	農業共済組合推薦
6	相川 俊夫	七本木（三田・三軒・古新田）		17	松崎 正久	神保原町（神保原第三）	土地改良区推薦
7	金井 明	三町	議会推薦	18	塚本 和幸	神保原町（神保原第一）	議会推薦
8	齋藤 光正	勅使河原（天神・真下・堀込）		19	横堀 孝	五明（報徳・東宮・中五明・十八軒）	
9	金井 絹枝	七本木（本郷一・中宿・下宿・本郷三・京塚）	議会推薦	20	飯塚 弘	勅使河原（原一・原二）	

問合せ…農業委員会事務局【☎35-1235】

納税相談窓口

休日開庁・夜間開庁のお知らせ

◆9月の開庁日

○休日（午前8時30分～正午）

9月11日（日）

○夜間（午後8時まで）

9月26日（月）

※夜間は庁舎西入口（夜間入口）よりお入りください。

◆窓口・問合せ

税務課収税係【☎35-1220（直通）】

○税は**納期限内**に納めましょう！

○税の納付は便利、確実な『口座振替』のご利用を！

個人住民税が年金から引き落とされます

65歳以上の公的年金を受給されている方で、個人住民税を納税する義務がある方については、基本的には年金から引き落としにより個人住民税を納税していただくことになっていきます。対象となる方には、毎年6月に税額決定・納税通知書で、年金からの引き落としがされる税額をお知らせしてまいりますので、ご確認をお願いいたします。

問合せ：税務課住民税係
【☎35-1220 内線1133】

差押不動産を公売します

見積価格 公売保証金	財産種別	財産所在地	その他事項
12,760,000円	土地 (宅地・農地)	上里町大字神保原町字柿木425番3外1筆(農地)	9月12日(月)までに買受適格証明交付の申請(上里町農業委員会宛)を要する
1,280,000円	家屋 (居宅)	上里町大字神保原町字柿木425番3 家屋番号425番3	破損状況あり

入札日…10月18日(火) / 会場…熊谷地方庁舎大会議室
問合せ…(公売財産) 税務課収税係【☎35-1221内線1123】
(農地法申請) 農業委員会事務局【☎35-1235】

上里町老人福祉センター 「かみさと荘」からのお知らせ

「かみさと荘」は、高齢者の方々に健康で明るい生活を営んでいただくため、レクリエーション活動などを行い、利用者相互の交流を深めていただく憩いの場です。

現在、「かみさと荘」では、利用証明書の発行は行っていませんので、初めて「かみさと荘」を利用される方につきましては、年齢等がわかる物（運転免許証・健康保険証等）をご持参ください。

入浴施設やカラオケ等の設備、将棋も利用できますので、皆様のご利用をお待ちしています。

利用時間…午前9時30分～午後4時
(入浴時間：午前10時～午後3時)

休館日…土・日曜・祝日・年末年始

利用料

児玉郡市及び深谷市内に在住する満60歳以上の方	無料
児玉郡市及び深谷市内に在住する満60歳未満の方	300円
児玉郡市及び深谷市以外の方	500円

問合せ…上里町老人福祉センター
【☎33-0789】

上里町敬老長寿祝金を支給します

町では、次のとおり敬老長寿祝金を支給します。該当する方には、「長寿祝金受給資格認定通知書」を送付します。

対象・支給内容

対象年齢		支給額
年齢満77歳の方	昭和8年9月16日～ 昭和9年9月15日までに生まれた方	5,000円
年齢満80歳の方	昭和5年9月16日～ 昭和6年9月15日までに生まれた方	7,000円
年齢満85歳の方	大正14年9月16日～ 大正15年9月15日までに生まれた方	10,000円
年齢満88歳の方	大正11年9月16日～ 大正12年9月15日までに生まれた方	20,000円
年齢満99歳の方	明治44年9月16日～ 大正元年9月15日までに生まれた方	30,000円
年齢満100歳の方	明治43年9月16日～ 明治44年9月15日までに生まれた方	50,000円

日時…9月26日(月)

賀美・神保原地域の方	長幡・七本木・上里東地域の方
午前9時30分～11時30分	午後1時30分～3時30分

会場…役場・町民ホール

準備…印鑑・敬老長寿祝金受給資格認定通知書

問合せ…福祉こども課社会福祉係【☎35-1236(直通)】

みんなで支え みんなが安心 公的年金

国民年金コーナー

No.326



産業構造が変化し、都市化・核家族化が進行してきた現在、家族内で高齢の親の生活を支える「私的扶養」は大変難しいものとなつています。この現代社会で「私的扶養」に代わるものは何でしょうか。毎月の仕送り等で補うこともできるかもしれませんが、自分たちの生活を維持しつつ、さらに親の経済的な心配をしながら暮らすのは難しいのではないのでしょうか。

そこで頼りになるのは、現役世代が支払った保険料がその時々を受給者の給付に充てられる、社会全体で高齢者を助け合う「公的年金」です。

年金の将来に不安を感じる人がいるようですが、公的年金は国が責任をもって運営している制度ですので、私たちの年金は確実に守られます。

むしろ、年金不安の声を鵜呑みにして、個人年金や貯蓄だけに頼ってしまうと、予測不可能な経済変動にたえられず危険です。

国民一人一人の老後を守る唯一の仕組みである「社会全体で世代間扶養」。この考えを正しく理解し、年金の知識を深めていきましょう。

公的年金は暮らしを支える大きな力

問合せ…熊谷年金事務所【☎048-525-1844】

(埼玉県国民年金電話相談センター)

元気なうちから取り組もう！

介護予防教室

『元気はつらつ教室』

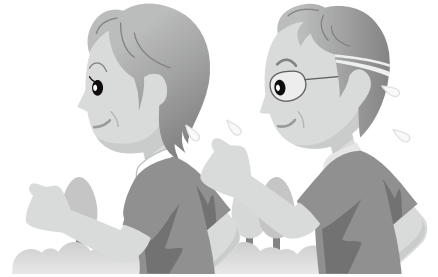

「いつまでも自分の足で歩ける」、「いつまでも自分の歯で食べられる」、元気はつらつな生活をこれからも続けるために、今から実践しませんか？

寝たきりなど介護が必要な状態にならないためには、元気なうちから健康づくりに取り組むことが大切です。皆さんの健康づくりのお手伝いをさせていただきますので、ぜひご参加ください。

実施内容

- ①健康運動指導士による運動教室「椅子に座ってできる簡身体操教室」(全5回)
- ②歯科医師による口腔教室「健口(けんこう)教室」(全1回)
- ③管理栄養士による栄養教室「栄養まんてん教室」(全1回)

日程…10月～12月まで【全7回】

※受付時間は開始15分前からです。

会場…男女共同参画推進センター

対象…65歳以上で、健康づくりに興味のある方又は健康に不安のある方

※要介護認定を受けていない方に限ります。

定員…30名(先着順)

申込…9月30日(金)まで

申込先・問合せ…地域包括支援センター

【☎35-1222】

回	実施内容	日時／準備
1	運動 体力測定	10月19日(水)、午前9時15分～11時30分
		運動しやすい靴・服装、筆記用具、飲み物
2	運動	11月2日(水)、午前10時～11時30分
		運動しやすい靴・服装、筆記用具、飲み物
3	口腔	11月10日(水)、午後1時30分～3時30分
		歯ブラシ、手鏡、コップ
4	運動	11月16日(水)、午前10時～11時30分
		運動しやすい靴・服装、筆記用具、飲み物
5	栄養	11月22日(火)、午前10時～11時30分
		筆記用具 ※内容は講話です。
6	運動	12月7日(水)、午前10時～11時30分
		運動しやすい靴・服装、筆記用具、飲み物
7	運動 体力測定	12月21日(水)、午前9時15分～11時30分
		運動しやすい靴・服装、筆記用具、飲み物

「空間放射線量」・「焼却灰等の放射能濃度」測定結果

毎週木曜日に実施している町内小中学校での空間放射線量の測定結果は下表のとおりです。

すべての測定地点での測定値は、文部科学省の示す指標とする値(3.8マイクロシーベルト)を下回っています。

単位：μSv/h(マイクロシーベルト)

測定地点	平成23年8月11日			平成23年8月18日		
	5cm	50cm	1m	5cm	50cm	1m
神保原小学校	0.13	0.16	0.14	0.10	0.12	0.18
賀美小学校	0.13	0.17	0.15	0.09	0.15	0.17
長幡小学校	0.10	0.13	0.12	0.16	0.18	0.16
七本木小学校	0.13	0.12	0.05	0.08	0.08	0.08
上里東小学校	0.14	0.02	0.13	0.09	0.09	0.14
上里中学校	0.19	0.11	0.16	0.10	0.10	0.09
上里北中学校	0.07	0.07	0.08	0.16	0.17	0.15

- 測定結果の詳細及び最新の測定結果は町ホームページに掲載しています。
- 測定値には自然界から受ける放射線量も含まれています。
- 測定値は簡易測定器で計測したものであり、計測の時間帯や天候等に影響を受けるため、あくまで参考の数値となります。

問合せ…町民環境課生活環境係【☎35-1224内線1301・1302】

児玉郡市広域市町村圏組合は、ごみ焼却施設、し尿処理施設に係る焼却灰等の放射能濃度の測定を実施しました。

測定結果につきましては、252～2,002Bq/kg(放射能濃度合計値)の値であり、国が示す暫定基準値8,000Bq/kgを下回る値でした。(詳しくは児玉郡市広域市町村圏組合ホームページ<http://www.kodamakouiki.jp>にてご覧いただけます。)

問合せ…児玉郡市広域市町村圏組合業務管理課

【☎72-2241】

保健センター予定表 ☎33-2550

9月	9日(金)	赤ちゃん相談・離乳食の話
	12日(月)	1歳6か月児健診(平成22年2月生)
	13日(火)	3歳6か月児健診(平成20年2月生)
	14日(水)	2歳児歯科健診(平成21年8月生)
	15日(木)	3・4か月児健診(平成23年5月生)
	16日(金)	7・8か月児健診(平成23年1月生)
	20日(火)	肺がん・結核検診
	22日(木)	
	26日(月)	ポリオ (平成20年4月～平成23年5月生)
	30日(金)	

※赤ちゃん相談の「個別相談」は予約制です。

休日の医療機関はこちらへ

①休日急患診療所

[本庄市保健センター内 ☎23-3322]

診察科目…内科系疾患

診察時間…午前9時～ 正午

午後1時～ 4時

午後7時～ 10時

※健康保険証を持参してください。

②在宅当番医療機関

◆診察は午前中のみとなります。また当番医は変更になる場合もありますので、確認してからお出かけください。

9月 4日(日)	田所医院	☎22-3445
9月11日(日)	辻クリニック	☎35-1116
9月18日(日)	寺坂医院	☎22-3343
9月19日(月)	中沢皮膚科	☎22-1112
9月23日(金)	中村外科医院	☎21-6211
9月25日(日)	西澤整形外科	☎33-0600
10月 2日(日)	根岸医院	☎72-0071

『歯周疾患検診』実施中です！

検診を希望される方は忘れずに受診してください。

実施期間	平成24年3月31日(土)まで
対象年齢	30歳・35歳・40歳・45歳・50歳・55歳・60歳・65歳・70歳 (平成23年4月1日～平成24年3月31日までに上記年齢になる方)
検診場所	個別歯周疾患検診実施歯科医院(広報4月号掲載) ※保健センターにお問い合わせください。
準備	健康保険証(年齢・住所を確認するため)
費用	無料
受診方法	検診実施歯科医院に予約の上、受診してください。

胸部エックス線検査
(肺がん・結核合同検診) 実施！

申し込みをされた方には『検診のお知らせ(受診券)』を検診の3～4週間前には郵送します。注意事項をよく読み受診してください。まだ、申し込みをされていない方で、受診希望される方は保健センターへお問い合わせください。

検診日…9月20日(火)・21日(水)・22日(木)

会場…保健センター

受付時間…午後1時30分～2時30分

検査内容…問診、胸部エックス線検査、喀たん検査(必要な方)

※喀たん検査は検診当日に容器をお渡しして、後日提出していただきます。

「早期発見」するために…がん検診を受けましょう！

子宮頸がん個別検診

実施期間…平成24年3月31日(土)まで

対象…20歳以上の方

(年齢基準日：平成24年3月31日)

※すでに、集団検診・個別検診を受診済みの方は対象になりません。

検診場所…本庄市児玉郡内の医療機関

費用…1,700円(70歳以上の方は無料)

準備…保健センターより送付した受診券

<申込み方法等>

- ①電話等で保健センターに申し込む
- ②保健センターから受診券の送付
- ③受診券に同封されている指定医療機関から選び予約の上、受診

乳がん検診(単独検診)

申し込みをされた方には、検診の3～4週間前に検診のお知らせ(受診券など)を郵送します。注意事項をよく読み受診してください。

検診日	10月6日(木)・7日(金)
会場	保健センター
受付時間	午後0時30分～1時30分
検査内容	問診・視触診・マンモグラフィ(40歳以上) ※マンモグラフィ=乳房エックス線検査
費用	視触診：100円 / マンモグラフィ：780円 ※70歳以上の方は無料になります。
注意事項	乳がん検診は「完全予約制」です。日程の変更を希望の方は保健センターへお問い合わせください。ただし、申し込み状況によってはご希望に添えない場合もありますので、ご了承ください。

「海外宝くじに当たった」というダイレクトメールにご注意!

◆相談事例 (60代男性)

「おめでとうございます。8,000万円の公営宝くじに当選しました」というダイレクトメールがオーストラリアから届いた。また、「手数料3,000円が必要。支払い方法は現金書留、郵便為替、又はクレジットカードのいずれかで行うように」と書いてあった。信用できるだろうか。



お答えします

申し込んだ覚えがないのに、海外宝くじが当選したという内容のダイレクトメールが送られてきたという相談が最近また目立ってきています。申し込んでいない海外宝くじが当たるということはありえないのに、まるで当選したかのような文面で錯覚させ手数料を振り込ませたり、当選金を受け取るための登録と見せかけて、実際には海外宝くじの購入申込みをさせるのが目的です。

また、申込書に「毎月参加費を引き落とすことを了承する」などの文言を目立たないように紛れ込ませていることもあります。一度だけの引き落としのつもりでクレジットカードの番号を知らせたのに、次々と引き落とされてしまい、クレジットの引き落としが止まらないといった相談も寄せられています。

【消費者へのアドバイス】

- ①ダイレクトメールの「海外宝くじに当選した」等の誘い文句に惑わされず、無視しましょう。絶対にお金を支払ってはいけません。また、業者に確認しようと連絡をするのもやめましょう。業者に消費者の個人情報を知られてしまい、連絡をしたとたん大量のダイレクトメールが届くようになったという事例もあります。
- ②クレジットカード番号等の個人情報を知らせるのは危険です。何度も引き落とされるトラブルに巻き込まれる恐れがあります。特に海外宝くじ業者の窓口は国内にないことが多く、海外の業者が関わるクレジット契約の場合、連絡先が不明であるなど、トラブルの解決が難しく、被害の回復が非常に困難です。
- ③日本では、総務大臣の許可を受けた都道府県や特定の地方自治体だけが宝くじを発売でき、それ以外は富くじとして刑法187条（富くじ発売等）により発売、取次ぎ、授受が禁止されています。国内で海外宝くじを買うのは法律に違反する行為となるので絶対にしてはいけません。
- ④海外宝くじの被害に遭ったり、ダイレクトメールでお困りのときは、お近くの消費生活相談窓口にご相談してください。

消費生活相談窓口は…

- ◆上里町役場産業振興課農政商工係内【☎35-1232内線2533】
(毎週火・金曜日、午前9時30分～正午・午後1時～3時30分)
- ◆本市市役所商工課【☎25-1175】※こちらでも相談を受けられます。
(毎週月・木曜日、午前9時30分～正午・午後1時～3時30分)
- ◆消費生活支援センター熊谷【☎048-524-0999・FAX048-525-6316】
《土曜日の相談窓口》
- ◆埼玉県消費生活支援センター(川口市)
【☎048-261-0999】(午前9時30分～午後4時)
《土・日の相談窓口》
- ◆社団法人全国消費生活相談員協会【☎03-3448-1409】
(毎週土・日曜日、午前10時～正午・午後1時～午後4時)

借金の返済でお悩みの方へ

関東財務局では無料の多重債務者向け相談窓口を常設しています。秘密厳守で専門相談員が相談に応じます。一人で悩まず、まずはお電話ください。
受付…平日、午前9時～正午・午後1時～午後5時
問合せ…財務省関東財務局 多重債務相談窓口
【☎048-600-1113】



「上里町に関する写真」
募集中!

郷土資料館では、「町制施行40周年事業」として上里町に関する写真（風景・建物等）を探していますので、ご協力をお願いします。



(昭和32年 旧神保原郵便局)

問合せ…町立郷土資料館文化財管理センター【☎33-2682】

みんなできてね!

◆子どもシアター

日時…9月10日(土)
(1回目)午後2時
(2回目)午後3時

作品名…アニメ(20分)

「やさしいおおかみ」

◆くまさんのポケット

日時…9月14日(水)、午前11時
28日(水)、午前11時

◆お話し会(カッコーの会)

日時…9月17日(土)、午後2時

◆お話し会(のはらタイム)

日時…9月24日(土)、午後2時

図書館カレンダー 9月

(●印は休館日)

日	月	火	水	木	金	土
				1	2	3
4	●5	6	7	8	9	10
11	●12	13	14	15	16	17
18	●19	●20	21	22	●23	24
25	●26	27	28	●29	30	10/1
2	●3	4	5	6	7	8

上里町町制施行40周年記念協賛事業

上里町各地区公民館・児童館・
男女共同参画推進センターまつり
同時開催!

公民館利用団体・活動団体の皆さんと児童クラブ生の日ごろの学習成果の発表と、地域のふれあいを目的に『公民館まつり』・『児童館まつり』・『男女共同参画推進センターまつり』を同時開催します。芸能発表・作品展示・協力団体の出展など楽しい催し・イベントが行われますので、ぜひお出かけください。

日時	会場
10月2日(日) 午前10時～	賀美公民館・児童館
	長幡公民館・児童館
	七本木公民館・児童館・男女共同参画推進センター
10月16日(日) 午前10時～	上里東公民館・児童館
	神保原公民館・児童館

問合せ…中央公民館【☎33-8628】

埼玉県文化振興基金助成事業

県内のアマチュア文化団体の芸術文化振興（活動成果の発表など）や、伝統文化継承・保存（後継者の育成、備品整備など）に対して助成金を交付します。

助成金額…対象経費の2分の1以内（上限25万円）

申込…9月22日(木)まで

※詳細はお問い合わせください。

問合せ…県文化振興課【☎048-830-2884】

かみさと文芸

町制施行40周年記念 町民俳句大会

俳句作品募集!

〔募集要項〕

雑誌…三句一組

(一人一組・高校生以上・町内在住者・未発表作品)

投句料…無料

応募方法…官製はがきに作品・住所・氏名・電話番号を

記入の上、郵送

応募締切…9月30日(金)(当日消印有効)

応募先…〒369-0301

上里町大字金久保1021

上里町俳句大会実行委員会事務局小野英彦宛

選句方法…投句者全員による総互選

表彰…町長賞・議長賞・教育長賞・文化協会会長賞・奨

励賞数点

俳句大会…11月23日(水)、午後1時～、神保原公民館

参加者全員で席題による俳句大会及び表彰式

後援…上里町・上里町教育委員会・上里町文化協会

問合せ…上里町俳句大会実行委員会事務局

【☎33-0874】

御陣場川水辺環境整備

御陣場川の水辺環境は、「水辺の里親西原会」・「1丁目親水会」・「東町みずすまし会」等のボランティア団体が組織され、川の美化活動（川辺の草刈り、清掃、稚魚の放流など）が積極的に行われています。このたび、埼玉県本庄県土整備事務所発注による御陣場川の改修・造成工事に伴う「御陣場川水辺再生100プラン推進工事」が竣工を迎えることになりました。今後は、「散歩のできる水辺の自然公園」として、地域の憩いの場所となることが期待されます。



西原町地内

梨産地を支える「梨サポーター」研修中

梨農家の人手不足解消などを目的とした、「梨サポーター」の研修が4月からスタートし、8月16日(火)（6回目）には収穫・箱詰の実習を行いました。このプロジェクトは、梨の産地維持と振興のために、上里町、神川町、JA、梨生産者団体、本庄農林振興センターが連携して行うもので、研修は来年4月までの全15回行われます。研修終了後は、パートタイマーとして梨農家での栽培管理の手伝いをしてもらう予定です。途中からの参加も可能ですので、興味のある方は、産業振興課【☎35-1232】まで。



右から2番目が新見さん（1丁目）

神保原児童館「演劇鑑賞」

8月10日(水)、神保原児童館で「アートインAshibina」による、演劇鑑賞が行われました。「アートインAshibina」は、全国規模で活動している劇団で、当日は『ねこはしる』という人気のある演目を上演していただきました。児童らは、プロのステージを間近で楽しみ、堂々と演じる劇団員の表現力に感動していました。



災害復旧応援隊(ボランティア)

8月10日(水)、消防団員、町議会議員、商工会・町職員等21名が災害復旧応援隊（ボランティア）として、宮城県東松島市で津波により罹災したお寺と墓地の土砂撤去作業と墓石の整理作業を行いました。参加者は、気温35度の猛暑の中、汗で全身びしょりになりながら、精一杯ボランティア活動に励みました。



子ども学習会「手打ちうどん作り」

7月22日(金)～8月11日(木)に町内6か所の集会所で、子ども学習会「手打ちうどん作り」が行われました。多くの子どもたちがうどん作り初体験の中、高齢者学級の皆さんに「少しずつ水を加えながら小麦粉を練ること」などのうどん作りのポイントを教わりながら、手打ちうどん作りに挑戦しました。完成したうどんは早速調理され、参加者で美味しくいただきました。



レッツ・スピーク・イングリッシュ 「英語でしゃべろう合宿」

8月9日(火)・10日(水)、神川げんきプラザで町教育委員会主催の「英語でしゃべろう合宿」が1泊2日のスケジュールで行われました。小学生52人と上里町に勤務するALT（外国語指導助手）やボランティア、学校職員の総勢69人が参加しました。子どもたちは、日常での会話やゲームを通して英会話に挑戦し、楽しく英語に親しまいました。



おしらせ コーナー

教室・募集 イベント

愛犬のしつけ方教室

日時：9月27日(火)・30日(金)・10月4日(火)・11日(火)・18日(火)、①午後1時～3時30分・②午前9時30分～11時【全5回】

※講習だけ参加の方は9月27日(火)のみとなります。

会場：本庄保健所

対象：生後6か月以上1年未満の愛犬と飼い主

内容：①講習「法令、犬の習性、行動、しつけ方、問題行動について」、②実技「基本的なトレーニング」

定員：30名(うち実技参加者8名)

費用：無料

申込・問合せ：本庄保健所生活衛生・薬事担当【☎22-6481】

賀美児童館 「ベビーサイン」

まだ話すことができない赤ちゃんにベビーサインを使ってお話ししてみませんか。

日時：9月29日(木)、午前10時30分

会場：賀美児童館

内容：ベビーサイン

対象：生後6か月～1歳半まで

講師：平塚ちずこ氏(日本ベビーサイン協会)

申込：9月5日(月)、午前10時～(電話受付可)

申込先・問合せ：賀美児童館【☎34-11100】

心の健康講座 快眠セミナー

日時：9月17日(土)、午後5時～7時

会場：埼玉グランドホテル

対象：県内在住の方

定員：100名(申込不要・先着順)

費用：無料

問合せ：埼玉県精神保健福祉協会【☎048-723-5331】

第8回 神流川「農と水のふれあい」 ウォーキング

心安らぐ農業用水路のせせらぎや美しい農村景観を楽しみながらウォーキングしてみませんか。途中、クジャク草摘み取りも予定しています。

日時：10月16日(日)、午前8時45分～午後0時30分(小雨決行)

集合場所：神川ゆくゆくランド(かんなの湯隣接)

見学先：農業用水関連施設

距離：約8キロメートル

定員：100名(先着順)

費用：500円(土産・傷害保険代等、当日徴収)

申込：9月30日(金)までにはがき・電話・FAX・メールにて、参加者全員の住所・氏名・年齢・性別・電話番号を問合せへ

※参加の可否は、「はがき」にて通知します。

問合せ：埼玉北部土地改良区連合(〒367-0233)

5神川町新宿125)【☎77-3500・FAX77-5916・メールsairen@beige.ocn.jp】

スポーツ大会の結果

※情報をお寄せください。

第31回全日本小学生バレーボール大会 埼玉県大会

7月3日(日)
[所沢市民体育館]

県大会ベスト8
上里ジュニアバレー



10月に東京武道館で開催される、第28回全日本エアロビック選手権大会東日本地区大会(AGI女子シングル部門)にクリスタルスターエアロビッククラブ所属の上里北中学校1年の小暮名奈さん(左)、大久保瑠奈さん(中)が埼玉県代表として出場します。



“2011” 県民総合体育大会 第6回埼玉県スポーツ少年団 キッズバレーボール大会

(※小学4年生以下の大会)
7月30日(土)・31日(日)
[熊谷市妻沼体育館ほか]
優勝
上里ジュニアバレー
(男子の部)



上里町民卓球大会

7月10日(日)[多目的スポーツホール]
優勝

一般男子 坂本智也
一般女子 黒沢るり子
シニア男子 稲垣秋介
シニア女子 鈴木美知子
中学男子 小林健人
中学女子 服部茉央



鎌田實 講演会
『地域で命を
つなぐ』

日時：9月24日(土)、午後1時30分～3時
会場：ユナイテッド・シネマウニクス上里大ホール
講師：鎌田實氏（諏訪中央病院名誉院長）
定員：300名程度
費用：無料
申込：9月10日(土)まで
※一般の方も参加できます。
申込先・問合せ：社会福祉法人明正会【☎34-3388】
『認知症予防』
～頭の体操～

日時：9月24日(土)、午後1時30分～(午後1時受付)
会場：老人保健施設かみさとナーシングホーム
講師：亀森久美子氏（言語聴覚士・認知症ケア専門士）
費用：無料
※一般の方も参加できます
ので、お気軽にお越しください。
問合せ：かみさとナーシングホーム【☎33-7070】

親子剣道初心者教室

日時：9月18日～10月23日の日曜日（10月9日除く）、午後6時～【全5回】
会場：多目的スポーツホール
対象：剣道に興味ある小学生～大人
内容：礼儀作法・実技
準備：運動のできる服装
費用：500円（傷害保険）
申込：9月10日(土)まで
申込先・問合せ：児玉郡市剣道連盟事務局【☎090-5796-3740・☎78-0511】

上里写真クラブ「写真展」

日時：9月8日(木)～10日(土)、午前9時～午後5時（10日は午後4時まで）
会場：役場・町民ホール
問合せ：上里写真クラブ事務局【☎34-0812】

上里書道展

日時：9月17日(土)・18日(日)、午前10時～午後5時（18日は午後4時まで）
会場：役場・町民ホール
内容：上里町書道人連盟会員展・町内小中学生の夏休み課題書道作品展
問合せ：上里町書道人連盟【☎33-6916】

健康づくり応援塾「食事編」
食生活のこと学んでみませんか？

高血圧や糖尿病などの生活習慣病の発症には、食生活が大きく影響しています。この機会に健康に良い食生活の基本を学んでみませんか？



日時…①9月28日(水) ②11月25日(金)
午前10時～正午
会場…役場4階・大会議室
内容…①『血圧が気になる方へ～もっと美味しく減塩食～』
②『血糖値が気になる方へ～血糖値を上げない食事～』
対象…町内在住の方
準備…筆記用具、電卓、飲み物
申込…①②とも開催日1週間前までに電話で申し込む
申込先・問合せ…健康保険課医療年金係【☎35-1221内線1221～1225】

生活情報

救急車の適正利用にご協力ください

緊急性の低い方の救急車の利用は、一刻を争う重症患者の救急搬送に支障を与えかねません。本来に必要な方が、必要とするときに安心して救急車を利用するため、正しい利用が不可欠です。皆様のご理解、ご協力をお願いします。

問合せ：児玉郡市広域消防本部警防課【☎72-4654】

警察の相談ダイヤル #9110

警察では、犯罪等による被害の未然防止に関する相談に応じています。緊急の事件・事故以外の警察に対する相談については、110番通報ではなく、警察相談専用電話「#9110」、又は本庄警察署「警察安全相談室」【☎22-0110】を利用してください。

地上デジタル放送への移行におかれましては、ご協力ありがとうございました！

地上デジタル放送のデジタル混信について
児玉テレビ中継局エリア内において、地上デジタル放送(地デジ)をアンテナでご覧になっている場合、他の電波からの混信で地上デジタル放送に受信障害現象(デジタル混信)が一部地域で発生しており、総務省テレビ受信者支援センター(デジサポ)で相談対応を行っています。
この混信による受信障害は、デジタル放送の1チャンネル(NHK)の画面に四角いノイズ(ブロックノイズ)の混入や、画面が静止するなどの映像が乱れる現象が起こります。併せて他のチャンネルにも起きることもあります。以上のチャンネルだけに起きる場合は、他の原因(テレビへの電波入力が弱い等)が考えられます。このような障害がある場合は、総務省テレビ受信者支援センター(デジサポ)にご相談ください。
問合せ：デジサポ埼玉【☎048-610-8080】

出張耐震診断

日時：(一回目) 9月10日

(土)、午前9時30分～正午・

(二回目) 11月6日(日)、午
前10時～午後3時

会場：(一回目) 上里町コ

ミュニティセンター・(二

回目) 堤調節池運動公園グ

ラウンド(2011かみさ

とふれあいまつりの会場)

相談担当者：県熊谷建築安

全センター職員

準備：建築確認済書(ない

場合は平面図)

問合せ：県熊谷建築安全セ

ンター建築安全担当【☎0

48-533-8776】

**高齢者・障がい者の
人権あんしん相談**

日時：9月5日(月)～11日(日)

午前8時30分～午後7時

※9月10日(土)・11日(日)は午

前10時～午後5時までと

なります。

相談電話番号：☎0570

1003-1110

相談担当者：法務局職員・

人権擁護委員

問合せ：さいたま地方法務

局人権擁護課【☎048-
859-3507】

**社会生活基本調査に
協力ください**

総務省統計局(埼玉県)

では、10月中旬に社会生活基

本調査を実施します。この

調査は、1日の生活時間の

配分(仕事、学業、家事な

ど)や過去1年間の活動の

状況について調査します。

全国で8万4千世帯が対象

となり、調査員が対象世帯

を訪問します。

その結果は、仕事と生活

の調和(ワーク・ライフ・

バランス)の推進、少子高

齢化対策、男女共同参画社

会の実現などの基礎資料と

して活用されますので、調

査にご協力ください。

問合せ：県総務課人口統計

担当【☎048-830-
2314】

調停相談

交通事故、公害、土地建

物、金銭、家庭の問題等

でお困りの方には、裁判所の

調停委員又は弁護士が相談

に応じます。(秘密厳守)

日時：10月7日(金)、午前10

時～午後3時

会場：本庄市役所6階・大

会議室

費用：無料

※申込受付は、当日午前9

時45分から先着順となり

ます。(応談可能人数に

は限りがあります。)

問合せ：本庄調停協会【☎

72-4351】

不動産無料相談会

日時：9月15日(木)、午後1

時～4時

会場：(社)埼玉県宅建物取

引業協会本庄支部(本庄市

朝日町3-1-19)

内容：①不動産売買に関す

ること、②貸家・アパート

に関する事、③その他不

動産に関する事

※秘密厳守

問合せ：(社)埼玉県宅建物

取引業協会本庄支部【☎24
6506】

「湯かっこ」からお知らせ

本庄市と美里町では、平

成23年度の敬老会を「湯

かっこ」で開催します。敬

老会開催時(本庄市9月27

日(火)～10月2日(日)・美里町

10月4日(火)～7日(金)の一

般利用者のご利用が変更

になりますのでご注意ください

ください。詳しくはお問い合わせ

ください。

問合せ：余熱利用施設「湯

かっこ」【☎22-8126】

胃カメラ・経鼻内視鏡・大腸内視鏡

関根内科医院

SEKINE CLINIC OF INTERNAL MED. & SURGERY

◆土曜・日曜も診療いたします◆

神川町新里221番地1(消防署神川分署近) ☎0495-77-7667

広告

必ずご期待にお応えします!!

地域一番店 一級建築士事務所

リフォームおおはし

リフォーム・増改築・不動産売買・賃貸専門店

児玉郡上里町七本木3652-2

0120-72-0084

土・日・祝も営業しています

腰痛・肩こり・膝痛

慢性病・生活習慣病・婦人科系疾患など

整体療法や体操などにより、体を根本から変えていくことで、治りにくいと考えられている病気や症状も、ゆっくりと、しかし、着実に改善していきます。

http://kamisato-seitai.jp

かみさと整体

☎0495(34)2840

目上里町七本木1263-1・上里東小学校並び 日9:00～19:00(予約制) 水曜・土曜

広告

広告

10月3日(月)から

パスポート(旅券)の申請・交付が本庄市役所で始まります

本庄市役所市民課の窓口において、県からの権限移譲により、10月3日(月)からパスポートの申請・交付業務が始まります。これにより、原則としてパスポート(旅券)の申請・交付は、本庄市役所市民課の窓口をご利用いただくことになります。

申請・交付場所

本庄市役所市民課(本庄市役所本庁舎1階)【☎25-1113】

申請できる方

本庄市・美里町・神川町・上里町に住民登録のある方

受付時間

申請	月～金曜日(午前9時～午後4時30分)
交付	月～金曜日(午前8時30分～午後5時15分)
	日曜日(午前8時30分～正午)

※土曜日・祝日・年末年始(12月29日～翌年1月3日)は業務を行いません。

申請手数料

種類	収入印紙	埼玉県収入証紙	合計
有効期間:10年	14,000円	2,000円	16,000円
有効期間:5年	9,000円	2,000円	11,000円
12歳未満用	4,000円	2,000円	6,000円

※手数料は、パスポート(旅券)を受け取るときに納めていただきます。

問合せ…町民環境課町民係【☎35-1224】・埼玉県パスポートセンター【☎048-647-4040】



神保原駅南土地区画整理事業地区内の保留地を公売します

神保原駅南土地区画整理事業地区内の保留地を公開抽選により公売します。

【申込み受付】

期間…9月26日(月)～10月5日(水)まで

時間…午前9時～午後4時まで

提出先…役場2階・まち整備課

※土・日曜も受付けています。

【申込み資格】

①契約行為ができる方

②自己の住宅を新築しようとする方

※申込みは1世帯1人です。ただし、共有で申し込む場合を除きます。(申込者が契約者及び登記名義人となります。共有名義希望の方は、共同でお申込みください。)

【公売案内書の配布】

まち整備課で午前8時30分～午後5時15分まで(土・日・祝日除く)

※必要事項が記載されていますので、申込み希望者は必ずお読みください。

【保留地ローンについて】

町と協定を結んだ金融機関の融資を利用することができます。

問合せ…まち整備課都市計画係【☎35-1227内線2121】

No.	面積	単価(円/㎡)	公売価格(円)	用途地域
①	340.02㎡(約102.8坪)	41,800	14,212,836円	第2種中高層住居専用地域
②	468.56㎡(約141.7坪)	24,100	11,292,296円	第2種中高層住居専用地域
③	150.94㎡(約45.6坪)	48,300	7,290,402円	第2種中高層住居専用地域
④	280.33㎡(約84.7坪)	45,900	12,867,147円	第2種中高層住居専用地域・第1種住居地域
⑤	247.07㎡(約74.7坪)	44,400	10,969,908円	第2種中高層住居専用地域
⑥	273.62㎡(約82.7坪)	44,400	12,148,728円	第2種中高層住居専用地域



※詳細については、お問い合わせください。

受験講習・新入塾生募集《上里校》

早稲田育英ゼミナール

【個別指導】お試しキャンペーン実施中!

(通常料金)小学生9,450円/中学生12,600円/高校生14,700円のところ、

【小学生】60分授業<4回>迄 4,730円

【中学生】80分授業<4回>迄 6,300円

【高校生】80分授業<4回>迄 7,350円

※キャンペーン期間中の教材は、学校教科書と当校ワークを使用
※設備費/プリント代、別途2,100円がかかります
※送迎あり(2km内/2往復 1,050円～)

○家庭教師のいる学習塾○
○送迎のある学習塾○

先生 **1**人・生徒 **2**人

平日予約受付【午後4時～8時迄】

71-6118

◇入塾金/10,500円
◇設備費・種プリント代/2,100円(月額)
◇教材費・テキスト代/7,350円(1科目)

◇授業時間◇
小学生・午後①5:10～6:10 ②6:20～7:20
中学生・午後①6:20～7:40 ②7:50～9:10

健康づくりとジム友づくり始めませんか?



大人専用スポーツクラブ



フィットネスジム



温水プール



露天風呂

☆無料見学受付中☆

露天風呂もあるスポーツクラブ

ドゥスポーツクラブ

上里町七本木2272-1(ユニクス上里内)

お問い合わせ
TEL 0495-35-0145
http://www.dspnet.co.jp

ひとのうごき

町の人口 (平成23年7月末日現在)
 総人口 … 31,739人 [+37]
 男 … 15,844人 [+17]
 女 … 15,895人 [+20]
 世帯数… 11,803世帯 [+24]
 (カッコ内の±は前月比)
 出生…22 死亡…22
 転入等…110 転出等…73

お誕生おめでとう

行政区分	氏名	保護者
[金 下]	飯島 美結 (みゆ)	一 隆
	埼玉 姫 (ひめ)	優 仁
	程塚 遥 (はる)	宏 明
[金 上]	川部 稟 (りん)	紘 人
	櫻井 小粋 (こいき)	史 詠
[西 金]	清水 啓介 (けいすけ)	隆 也
[勝 一]	安原 光一 (こういち)	正 人
[西 大]	堀込 嗣美 (つぐみ)	大 介
[東大南]	柿澤 悠香 (はるか)	悠 介
[並木沖]	宮原 悠斗 (ゆうと)	恵 二
[堀之内]	清水 心 (こころ)	誠
[長浜町]	塩谷 旺晟 (おうせい)	威 弘
	田村 優空 (そら)	慎 一
[立野南]	武内 涼姫 (みずき)	晴 規
[本郷三]	オチョア ロプレス オチョア フクモト ジェスー ダレサンドロ ジャイル ジャクソン	
[三 軒]	恩田 隼空 (はく)	浩 太郎
[久保新田]	石井 麗織 (らお)	利 一
	大村 侑梨 (ゆり)	浩 一
	堀越 空 (そら)	友 哉
[西原町西]	高木 煌士朗 (こうしろう)	俊 文
[忍 保]	久保 裕陽 (ゆうひ)	裕 之
	玉江 由依 (ゆい)	博 充

(7月中の出生届より)

お悔やみ申し上げます

行政区分	氏名	年齢
[金 下]	金 井 實	(90)
[金 上]	坂 田 三 津 子	(96)
	永 田 ツ メ	(92)
	谷 木 ス ミ	(93)
[内 出]	中 里 和 雄	(83)
[勝 一]	荒 井 昇	(82)
[屋 敷]	杉 山 は る 子	(71)
[東 宮]	金 井 友 二	(79)
[宮]	設 樂 一 枝	(67)
[東大南]	坂 本 修	(64)
	眞 下 正 次	(79)
[東大北]	萩 原 ナ ツ	(86)
	花 形 ア キ	(91)
[本郷一]	篠 原 美 津 江	(77)
[古新田]	山 内 正 夫	(84)
[三 田]	戸 田 忠	(81)
[久保新田]	岡 村 義 明	(87)
[西原町西]	戸 矢 禮 雄	(76)
[四丁目]	五 味 行 男	(79)

(7月中の死亡届より)

※掲載を希望されない方は、届出時に窓口でお申し出いただくか、総務課庶務係【☎35-1234内線3222】まで連絡してください。
 問合せ…町民環境課町民係【☎35-1224内線1323】

ちっちゃんな町

お子さんの写真を募集中です！
 あなたの写したお子さんの写真をこのコーナーに掲載しませんか？希望者は総務課まで写真をお持ちください。【☎35-1234内線3222】

町民環境課町民係
 9月の日曜窓口開庁日
 9月11日(日)
 午前8時30分～正午
 ◆取扱事務
 ・住民票などの証明書の発行
 ・戸籍届出
 ・住所異動届
 ・印鑑登録
 ・外国人登録

『秋の全国交通安全運動』
 (9月21日(水)～30日(金))
 ◆埼玉県重点目標
二輪車の交通事故防止

善意をありがとう

社会福祉協議会7月分寄付者

高橋秀夫氏	1,717円
青木英夫氏	30,000円
琴美会	3,782円
西富田H. K. S. クラブ	14,500円

ご協力ありがとうございました
 上里町社会福祉協議会【☎33-4232】

ご寄附をありがとうございました

8月に次の方からご寄附がありました。
 ご趣旨に沿い、有効適切に活用させていただきます。

上里ロータリークラブ	300,000円
金井修一氏	100,000円

総合政策課【☎35-1238】

一般競争入札の結果

※単位は円。金額については消費税込みの契約金額です。

◆平成23年8月2日分

工事等の名称	落札金額	落札業者
① 平成23年度 上里町立上里中学校改築基本設計業務委託	4,399,500	(株)岡設計

指名競争入札の結果

※単位は円。金額については消費税込みの契約金額です。

◆平成23年8月3日分

工事等の名称	落札金額	落札業者
① 平成22年度(繰越) 上里町保健センター空調設備改修工事	6,825,000	長沼設備工業(株)
② 平成23年度 上水道配水管布設(23-8)工事	5,071,500	(有)石井設備
③ 平成23年度 上水道配水管布設(23-9)工事	8,379,000	美山土建興業(株)
④ 平成23年度 工業団地遊水地グランド管理事務所改修工事	1,627,500	(有)金井工務店
⑤ 平成23年度 神保原駅南土地区画整理事業 事業計画書(変更)作成業務委託	2,877,000	昭和(株) 北関東支店
⑥ 平成23年度 長浜地内(町道6220号線)道路改良舗装工事	2,656,500	入建工業(株)
⑦ 平成22年度(繰越) 町道2480号線三工区道路築造工事その2	41,160,000	東和建设(株)
⑧ 平成22年度(繰越) 町道2480号線二工区道路改良工事その4	21,630,000	美山土建興業(株)
⑨ 平成23年度 上里公共下水道事業汚水管渠築造工事(5工区)	14,700,000	木村工業(株)
⑩ 平成23年度 上里公共下水道事業汚水管渠実施設計業務委託	7,140,000	(株)関東工社 本庄出張所

広告

小林法律事務所

群馬弁護士会所属 弁護士 小林 智 昭

さまざまな問題のご相談に応じます。

債務整理、自己破産、過払金請求、相続、遺言、成年後見、離婚、土地建物賃貸借・売買、交通事故、労働問題、刑事事件、会社取引問題、契約問題、特許、商標、意匠、著作権、その他

〒375-0015 藤岡市中栗須35番地2

☎0274-24-4312

http://www.kobayashi-law.com/

男女共同参画基礎講座(第1回)

樋口恵子さん講演会

『人生百年
すべての男女に
居場所と出番』

日時…10月15日(土)
午前10時～正午

会場…男女共同参画
推進センター

講師…樋口恵子さん
(評論家・東京家政大学名誉教授)

費用…無料

定員…100名(先着順)

申込…9月1日(木)～受付

電話・FAX・来館で申し込む

申込先・問合せ…男女共同参画推進
センター

【☎35-1357・FAX34-2523】



町制施行40周年記念事業

郷土の偉人「西崎キク展示」

～夢、青き空から～

8月2日(火)～12日(金)の11日間、町制施行40周年記念事業『郷土の偉人「西崎キク展示」～夢、青き空から～』が開催されました。会場には、写真パネルや「十三式水上飛行機」及び「白菊号(サルムソン2A2)」の模型飛行機、西崎キク紙芝居(上里町男女共同参画アドバイザーの会制作)が展示されました。

また、同会の皆さんによる展示解説も好評で、来場者は西崎キクさんの偉業に感心していました。



町へ制作報告



西崎キク紙芝居

～雪ときものの街 十日町市 市街地まち歩き～

第24回県民総合体育大会

『第37回上里町民ハイキング』参加者募集!

日時 10月30日(日)、午前6時45分集合
集合 神保原駅北口
行き先 新潟県十日町市
対象 町内在住在勤の健康な方
(小学生以下の方は保護者同伴)

定員 350名
費用 大人4,400円・小学生2,500円・幼児無料
準備 昼食・水筒・タオル・リュックサック・
雨具・帽子・上着・保険証のコピー等

申込 9月22日(木)までに申込書・参加費を添えて、各小学校地域健康・体力づくり推進協議会役員まで申込みください。なお、10月7日(金)までのキャンセルは、全額返金いたしますが、それ以降については返金できませんのでご了承ください。

主催 上里町健康・体力づくり推進協議会
問合せ 生涯学習課スポーツ振興係

【☎35-1245 (直通)】



お楽しみスポット



クロス10 (地場産センター)



神宮寺 (癒しのパワースポット)



◆放送予定 (テレビ東京)

平成23年10月4日(火)・午後8時54分～

※放送日は変更になる場合があります。



Kamisato Public Information

広報 **かみさと**

9月号 (No.508) © 平成23年9月1日発行

発行 ● 上里町 編集 ● 上里町役場総務課庶務係

〒369-0392 埼玉県児玉郡上里町大字七本木982番地



この広報は再生紙を
使用しています。

◆上里町役場電話・FAX番号 TEL. **35-1221(代)** FAX. **33-2429**

[上里町ホームページ] <http://www.town.kamisato.saitama.jp/>