



# かみさと

人と自然が響きあう “ハーモニーガーデン上里”



## 季節の花「プリンセチア」

萩原 秀典さん(薫)

萩原さんの園芸場では、ルージュ・ホットピンク・ピンクホワイトの3種類のプリンセチアを栽培しています。プリンセチアは華やかなピンクの花が隙間なく広がる新品種で、「プリンセス」のような華やかな印象と「ポインセチア」を組み合わせることで名づけられた花です。

### プリンセチアの手入れの仕方は？

- 直射日光は避け、カーテン越しのような半日影に置く
- 渴いて葉が下がってきたら水をたっぷりあげる
- 花に色がついたものには肥料は与えず、水だけをあげる

2013

# 11

No.534



### 今月の主な内容

- 「こむぎっち体操」完成 ..... P2~3
- 滞納整理強化期間(11月~1月) ..... P4
- 元気はつらつ教室 ..... P6
- かみさと歴史発見『長浜①』 ..... P8
- まちのわだい ..... P10

「こむぎっち」がゆるキャラグランプリ2013にエントリーしています。皆様の投票よろしくをお願いします。





# 「こむぎっち体操」完成!!



## 『いつでもどこでも こむぎっち体操』

「こむぎっち体操」は上里町マスコットキャラクター「こむぎっち」をイメージした健康体操で、日本女子体育大学特任教授である石崎朔子氏が制作し、高島明彦氏が「上里町歌」を体操用に編曲したものです。健康ストレッチや筋力アップ体操が融合されており、子どもから高齢者まで幅広い年齢層を対象にしています。皆さんも一緒に体操しましょう!



## 「こむぎっち体操」(一般用)解説

※解説文の「右」「左」はこむぎっち先生(写真)の「右」「左」です。



1 開脚立ちで、腕を肩より上方に上げて伸ばす(2回繰り返す)

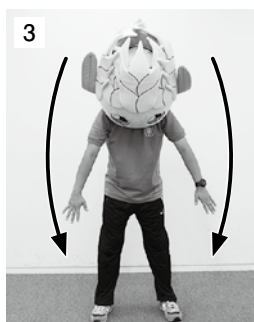
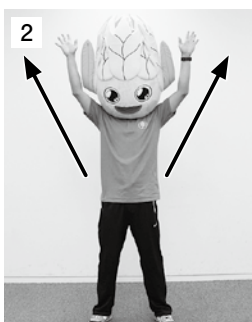

3 腕を前方に振り込んだ後、両腕を上げながら胸を開く

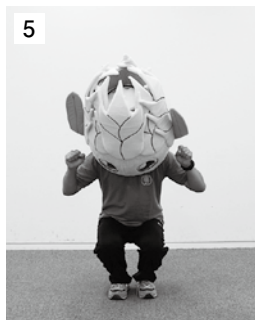
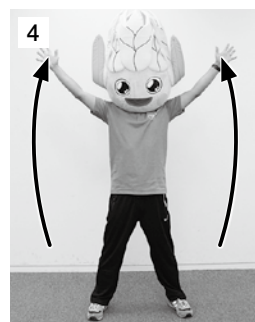

5 腕を曲げ、その場でしゃがみ、かかとを上げて両腕を頭上に上げて伸びる



7 両脚立ちで腕を前方から振り込み、前屈をする(2回繰り返す)

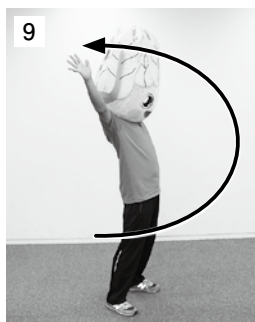

9 後方に腕を回し軽く上体をそらす

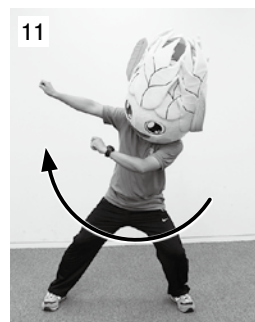
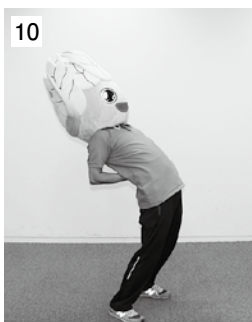

11 左足に体重を寄せ、両腕を側方に振り込み、左右に4回繰り返す

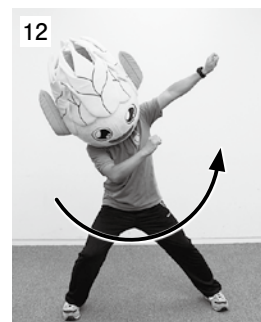



5回目、6回目には両腕を回す



腕を回している延長で両腕を頭上に上げ、膝の弾みを使い左右に1回曲げる（2回繰り返す）



11~16を繰り返す  
[11~12では右足に体重をのせる]

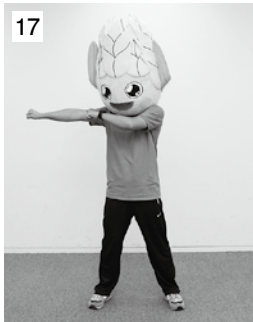

両腕を右側に準備する

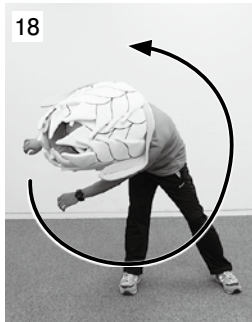

腕をそのまま下し、軽く前屈をしながら上体を回す  
反対にも繰り返す

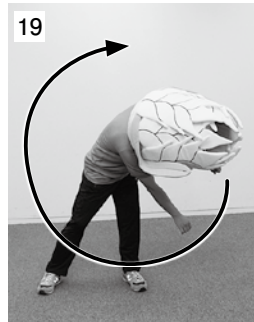

腕の振りを利用し上体をひねる  
正面を向いて手で体側を軽く2回たたく  
反対にも繰り返す

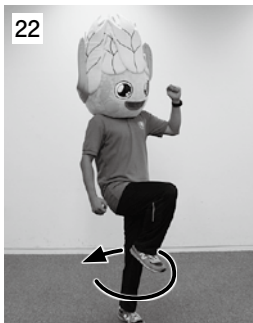

足踏みをしながら一回転する



両腕後方から振り込み、左足を一步踏み込み元に戻る

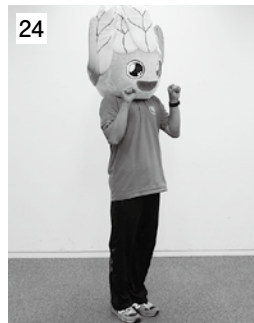

左足を2回行った後、23を右足にかえて2回行う



腕を地面と平行にし左足を引き上げる

20~22を繰り返す  
[20のひねりは反対側から始める]



後方に大きく一歩出す  
25、26を2回繰り返す

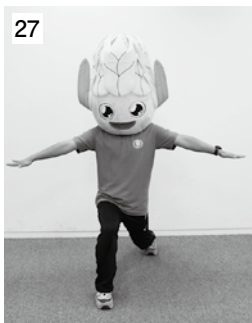

両腕を開く

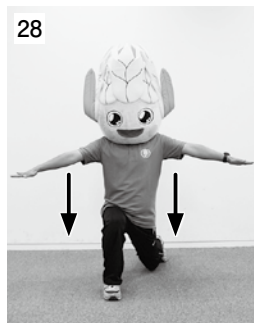

2回腰を落とす



25~28を繰り返す  
[上げる足を右に変える]

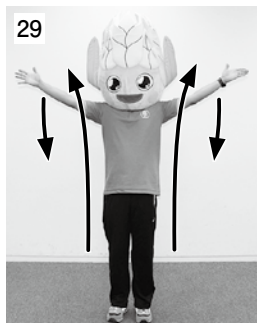

両腕を前方から上げ、体側から下す（深呼吸）

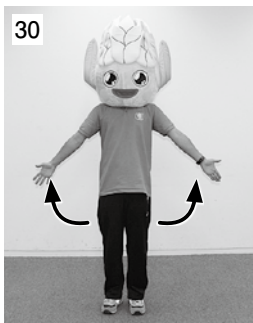

体前で腕を交差し開く  
これを繰り返す（深呼吸）

上里町のホームページには練習用に動画がアップされています。  
また、図書館では『こむぎっち体操』のDVDの貸し出しを行っています。  
ぜひご利用ください。

「こむぎっち体操」で健康な体を作ろう!





# ストップ 滞納

## 納税相談窓口

夜間開庁・休日開庁のお知らせ

### ◆ 11月の開庁日

- 休日（午前8時30分～正午） 11月10日(日)
  - 夜間（午後8時まで） 11月25日(月)
- ※夜間は庁舎西入口（夜間入口）からお入りください。

### ◆窓口・問合せ 税務課収税係【☎35-1220】

#### ◇ 納期内納付のために!

町税の納付は、手続きが1回で済む便利な口座振替をご利用ください。

#### ◇ 納税に時間がとれない方のために!

納期内であれば、納付書裏面記載の提携コンビニで24時間365日いつでも納められます。

コンビニでの使用期限が切れてしまった場合でも、支払期限を延長した納付書の再発行が可能です。電話などでご請求ください。

ただし、納付書1枚の金額が30万円を超えている場合やバーコードが読み取れない場合には、コンビニで納税できませんので、その場合には役場や金融機関で納税してください。

税金は、私たちが安心して暮らしていくための貴重な財源です。税金は、納期限内に納税義務者が自主納付することが原則です。

大多数の人には納期限内に納めていただいておりますが、残念ながら一部の方は滞納している状況にあります。

そのため、県と県内市町村は、11月から1月までの3か月間を「県税・市町村税滞納整理強化期間」とし、町税（住民税・固定資産税・軽自動車税・国民健康保険税など）の滞納整理を強化していきます。

この期間中、町では差押えの強化（給料・預貯金・生命保険等の差押え）、未納者の財産調査、納税相談、多重債務相談への案内、法に基づくやむを得ない理由（被災・離職・病気・生活保護など）で納付できない場合の減免など、滞納の解消に向けた取り組みを積極的に行っていきます。

皆様には、税負担の公平性と税収入を確保するため、納期内納付にご協力をお願いします。

問合せ…税務課収税係【☎35-1220】

## 平成26年1月から

### 記帳・帳簿等の保存制度の対象者が拡大されます

個人の白色申告者のうち、前々年分あるいは前年分の事業所得、不動産所得または山林所得の合計額が300万円を超える方に必要とされていた**記帳と帳簿書類の保存が、これらの所得を生ずべき業務を行う全ての方（所得税の申告の必要がない方を含む）について、平成26年1月から同様に必要となります。**

記帳・帳簿等の保存制度や記帳の詳細は、国税庁ホームページ（<http://www.nta.go.jp>）に掲載されていますので、ご覧ください。

問合せ…本庄税務署個人課税部門

【☎22-2114】

### 取り壊したはずの建物に 固定資産税は課税されていませんか?



建物を取り壊した方や平成25年中に取り壊す予定の方は、登記の有無にかかわらず、税務課資産税係あてに『建物滅失申告』を行ってください。

#### ■ 申告方法

申告書（税務課窓口に設置）に必要事項を記入して税務課資産税係へ提出してください。固定資産税課税明細書（納税通知書に添付）等で建物が特定できる場合は、電話でも受付できます。

※申告のあった建物については、税務課職員が現地へ確認に伺います。

#### ■ 申告期限

#### 12月20日(金)まで

※平成25年中に取り壊した証明ができない場合は、平成26年度も課税されてしまいます。期限までに申告をお願いします。

問合せ…税務課資産税係【☎35-1220】

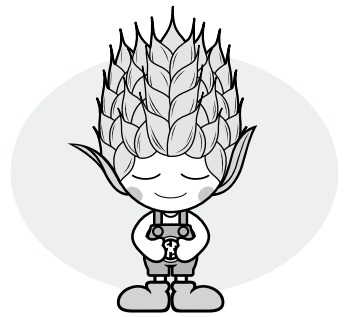

# 個人住民税の**給与特別徴収**を 平成27年度から徹底します！

個人住民税は、前年中の所得状況等に応じて、その年の1月1日現在の住所地で課税される税金です。個人住民税の納税方法は、①**給与特別徴収**、②普通徴収、③年金特別徴収の3つがあります。

給与特別徴収とは、給与支払者（事業主）が毎月の給与から個人住民税を差し引き、従業員に代わって市町村に納入する制度です。県と県内全市町村は、平成27年度には、原則全ての給与支払者（事業主）を特別徴収義務者に指定する取り組みを進めています。これに伴い、これまで指定されなかったお勤めの会社が指定を受けた場合には、皆様（従業員）の納税方法が普通徴収から給与特別徴収に変更となります。

## <給与特別徴収と普通徴収の納付方法の違い>

### ◆給与特別徴収

会社等が6月から翌年5月までの12回に分けて、毎月の給与から差し引いて納税する方法です。

### ◆普通徴収

個人が通常6月、8月、10月、12月の4回に分けて、納付書や口座振替により納税する方法です。

給与支払者（事業主）の皆様には、平成27年度までに円滑に給与特別徴収へ切り替えられるようにご理解とご協力をお願いします。

### 【給与支払者（事業主）の負担は少ない】

- 所得税のように税額の計算や年末調整をする手間がかかりません。
- 従業員が常時10名未満の場合は市町村の承認を受け、年12回の納期を年2回とすることができます。

**Q** 個人住民税を普通徴収から給与特別徴収に変更したい。

**A** お勤めの会社が給与特別徴収を行っている場合、年度途中でも給与特別徴収へ切り替えることができます。その場合は、勤務先からの「切替申請書」の提出が必要となりますので、お勤めの会社の給与担当者にご相談ください。なお、すでに納期限が過ぎている税額は給与特別徴収に切り替えることができませんので、普通徴収で納めていただくことになります。

問合せ…税務課住民税係【☎35-1221内線1131~1133】

## 本庄税務署からのお知らせ

### ■平成25年分所得税の青色申告決算説明会

対象者	開催日時	会場	対象地区
営業・不動産所得関係	11月27日(水)・28日(木) 午前10時～正午	本庄市中央公民館 実習教室A (本庄市北堀1422)	上里町 本庄市 美里町 神川町
農業所得関係	11月27日(水)・28日(木) 午後2時～4時		

※会場は駐車場が狭いため車でのご来場はご遠慮ください。

問合せ…本庄税務署個人課税部門

【☎22-2114（ダイヤルイン）】

### ■平成25年分給与所得の年末調整説明会

開催日	開催時間	会場	対象地区
11月21日(木)	午前10時～正午	本庄市中央公民館 実習教室A・B (本庄市北堀1422)	上里町 本庄市
	午後2時～4時		

問合せ…本庄税務署法人課税部門

【☎22-2112（ダイヤルイン）】

元気なうちから取り組もう！

# 専門家から学ぶ『元気はつらつ教室』

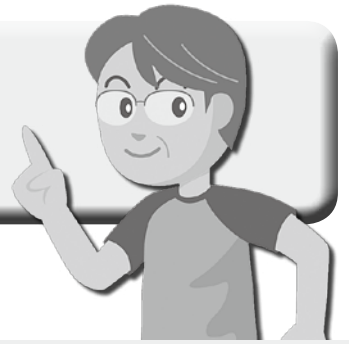

元気ではつらつとした生活を続けるために、今から健康づくりに取り組みましょう。皆さんの健康づくりのお手伝いをさせていただきます。

- 内容**
- ①健康運動指導士による運動教室「椅子に座ってできる簡単体操教室」【全5回】
  - ②歯科医師による口腔教室「健口（けんこう）教室」【全1回】
  - ③管理栄養士による栄養教室「栄養まんてん教室」【全1回】

**日程**…12月～平成26年3月まで【全7回】

※受付時間は開始15分前からです。

**会場**…男女共同参画推進センター

**対象**…65歳以上で、健康づくりに興味のある方・健康に不安のある方

※介護認定を受けていない方に限ります。

**定員**…30名（先着順）

**費用**…無料

**申込**…11月22日(金)まで

**申込先・問合せ**…地域包括支援センター（高齢者いきいき課内）【☎35-1243】

回	実施内容	日時／準備
1	栄養	12月10日(火)、午前10時～11時30分 筆記用具 ※内容は講話です。
2	運動・体力測定	12月24日(火)、午前9時15分～11時30分 運動しやすい靴・服装、筆記用具、飲み物
3	運動	平成26年1月14日(火)、午前10時～11時30分 運動しやすい靴・服装、筆記用具、飲み物
4	運動	1月28日(火)、午前10時～11時30分 運動しやすい靴・服装、筆記用具、飲み物
5	口腔	2月6日(木)、午後1時30分～3時30分 筆記用具
6	運動	2月25日(火)、午前10時～11時30分 運動しやすい靴・服装、筆記用具、飲み物
7	運動・体力測定	3月11日(火)、午前9時15分～11時30分 運動しやすい靴・服装、筆記用具、飲み物

## 親子で一緒に元気に運動！ ママビクス教室

**日時**…11月28日(木)、午前10時30分～11時30分

**会場**…上里町東児童館

**内容**…親子で一緒に音楽に合わせて運動する

**講師**…入美由紀氏

**対象**…歩行可能な幼児とその保護者

**定員**…先着20組 **費用**…無料

**申込**…11月1日(金) 午前9時～(電話受付も可)

**申込先・問合せ**…上里町東児童館【☎35-3451】



## 七本木児童館 親子体操教室

**日時**…12月13日(金)、午前10時30分～11時30分

**会場**…七本木児童館

**内容**…親子で一緒に体操遊びをする

**講師**…立石明子氏

**対象**…歩行可能な幼児とその保護者

**定員**…先着20組 **費用**…無料

**申込**…11月25日(月) 午前9時～(電話受付も可)

**申込先・問合せ**…七本木児童館【☎35-1356】

## 埼玉県勤労者支援資金

県では、中央労働金庫と提携し勤労者の方々が必要とする資金の貸付を低利で行っています。

資金の用途	対象	限度額	利率
<b>働くあなたの教育応援資金</b> 扶養する子の入学金 授業料等の教育費用	勤労者	200万円	1.9%以内 (保証料 別途0.7%)
<b>働くあなたの子育て応援資金</b> 妊娠から小学校入学前までに 発生する育児費用		50万円	1.2%以内 (保証料 別途0.7%)
<b>チャレンジ応援資金</b> 国の指定する「教育訓練」講座の 受講費用	失業中の方	50万円	1.5%以内 (保証料 別途0.6%)

**申込要件**…県内居住、年齢、所得等

**申込受付**…県内中央労働金庫各支店

※「チャレンジ応援資金」は、国の「教育訓練給付金」の支給対象者に限ります。申込後、中央労働金庫の審査があります。審査の結果、ご希望に添えない場合があります。

**問合せ**…県勤労者福祉課【☎048-830-4518】

## 国民年金コーナー No.351

### 社会保険料控除証明書の送付について

国民年金保険料の納付額は、年末調整や確定申告で「社会保険料控除」の対象になります。この「社会保険料控除」を受けるには、保険料を納めたことを証明する「社会保険料控除証明書」が必要です。日本年金機構から送付されますので、年末調整や確定申告にご利用ください。

#### ◆送付時期

・1月1日～9月30日までの間に国民年金保険料を納付された方 ⇒**11月初旬に送付**

・10月1日～12月31日までの間に国民年金保険料を納付された方 ⇒**2月初旬に送付**

**問合せ**…控除証明専用ダイヤル【☎0570-070-117】

IP電話・PHSからの場合【☎03-6700-1130】



# 健康・子育てインフォメーション

## 保健センター予定表 ☎33-2550

11月	14日(木)	5歳児健康相談 ※対象児あて通知	
	18日(月)	大腸がん健診	
	20日(水)		
	22日(金)	赤ちゃん相談・離乳食の話	
	12月	25日(月)	2歳児歯科検診(平成23年10月生)
		26日(火)	3歳6か月児健診(平成22年4月生)
		27日(水)	3・4か月児健診(平成25年7月生)
29日(金)		7・8か月児健診(平成25年3月生)	
12月	2日(月)	骨粗しょう症・乳がん検診	
	5日(木)		
	6日(金)	骨粗しょう症検診	

※赤ちゃん相談の「個別相談」は予約制です。

### 休日の医療機関はこちらへ

#### ①休日急患診療所

[本庄市保健センター内☎23-3322]

診察科目…内科系疾患

診察時間…午前9時～ 正午

午後1時～ 4時

午後7時～10時

※健康保険証を持参してください。

#### ②在宅当番医療機関

◆診察は午前中のみとなります。また当番医は変更になる場合もありますので、確認してからお出かけください。

11月 3日(日)	池田レディースクリニック	☎22-2048
11月 4日(月)	黒岩整形外科医院	☎34-0551
11月10日(日)	小林クリニック	☎23-3371
11月17日(日)	恵南クリニック	☎24-0008
11月23日(土)	したら眼科クリニック	☎33-8333
11月24日(日)	本庄皮膚科形成外科医院	☎22-3233
12月 1日(日)	児玉清水クリニック	☎72-7543
12月 8日(日)	鈴木外科病院	☎72-1235

### 小児救急電話相談 #8000

休日や夜間の子どもの急病(発熱、下痢、嘔吐など)時の家庭内での対処方法や受診の必要性について、小児科経験のある看護師が相談に応じます。また、必要に応じて医師の助言を受け対応します。子どもの急な病気やケガに関する相談が対象です。大人の病気などに関する相談、子どもの発育や病気予防など救急でない相談はご遠慮ください。

#### ◆相談方法(電話による相談)

埼玉県内のどこからでも電話で『#8000』をプッシュすることで、相談窓口につながります(携帯電話可)。ダイヤル回線・IP電話・ひかり電話の方は【☎048-833-7911】となります。

#### ◆受付時間

- ・平日(月～土) 午後7時～翌朝7時
- ・休日(日・祝) 午前9時～翌朝7時

### ワクチンの切り替えに伴い

## 小児用肺炎球菌予防接種時期が一部変更になります

### (変更点)

①接種開始時期が生後2～7か月に至るまでの場合の追加接種

⇒ 1歳以上

②接種開始時期が生後7～12か月に至るまでの場合の初回接種(2回)

⇒ 1歳1か月までに完了



平成25年11月から小児用肺炎球菌予防接種で使用するワクチンが切り替わります。従来のワクチン7種類に加え11月から新たに6種類の成分が追加され、計13種類の肺炎球菌の成分が含まれます。接種が途中の場合は残りの回数を新しいワクチンで接種します。スケジュールは従来のワクチンとほとんど変わりません。

※対象年齢の変更はありません。

問合せ…保健センター 【☎33-2550】

## 11月は児童虐待防止月間です

児童虐待問題は社会全体で解決すべき重要な問題です。児童虐待は、子どもの心身の発達や人格の形成に重大な影響を与え、子どもの生命が奪われるなどの重大な事件も後を絶たない状況にあります。

子どもを虐待してしまったとき、虐待を受けたと思われる子どもを発見したとき、また出産や子育てに悩んだときは、児童相談所まで連絡してください。

問合せ…児童相談所全国共通ダイヤル

【☎0570-064-000】



## 11月はいじめ撲滅強調月間です

県では、いじめの根絶に集中的に取り組むため、11月を「いじめ撲滅強調月間」に制定しました。いじめにあたり気が付いたりしたら、一人で悩まずご相談ください。



電話相談窓口(24時間365日対応)

子供専用(18歳以下) 【☎0120-86-3192】

保護者専用 【☎048-556-0874】

Eメール相談 soudan@spec.ed.jp

こむぎっちが行く!

# かみさと歴史発見

第23話



上里町の「大字」単位で、その地域の歴史などを紹介します。  
問合せ…郷土資料館【☎33-2682】

## 長浜 ①

長浜は、神流川の長い浜（川に沿った水ぎわの平地）が名前の由来で、文永3年（1266年）の文書に「武蔵国賀美郡長浜郷内赤洲村」とあつて古い地名であることがわかるんだ。

今の大字長浜は江戸時代の初めの頃、長浜郷という村の集合体で、長浜村・長浜町（現三町）・長浜下郷村・四軒在家村（現神川町）があつたんだ。それが元禄の頃（1688〜1703年）に長浜上郷村と下郷の枝村である六所村が増えて、その後、明治2年（1869年）に上長浜村（上郷）・中長浜村（長浜）・下長浜村（下郷）・宮長浜村（六所村）が合併して長浜村になつたんだ。

### 長浜城 （浮浜城）

長浜には「城」という地名の

字があるんだけど、そこには昔、長浜城があつたんだ。この城は長浜三郎信光によって平安末期に築城され、天正10年（1582年）の神流川合戦で落城したと伝えられているんだ。神流川合戦のときの城主は笠原掃部で、付近には掃部堀などの地名が残っているんだよ。

長浜三郎信光の一族の長浜六郎左衛門は、鎌倉時代末期に新田義貞の家臣として活躍したんだ。その活躍は、「太平記」や「新田正統記」などに書かれているんだ。今はその入口に「長浜氏居館跡之碑」が建っているよ。



長浜氏居館跡之碑

城の周りには外郭170メートル、内郭70メートルの正方形の2重の堀がめぐり、高さ1メートルほどの土塁があつて、遠くからみると城が浮いてみえるため、『浮浜城』ともいつたんだ。

また、最近吉井町の富田系図に「後奈良天皇（※）朝政 富田平左衛門尉左近将監 武州長浜城主」と書いてあるのが発見されたんだ。

※第104代天皇 朝政（在位）大永5年（1525年）〜弘治3年（1557年）

### 長幡部神社

下郷にある長幡部神社は平安時代の「延喜式」に書かれている由緒ある神社なんだ。もとは川沿いにあつただけど、天永元年（1110年）に神流川の洪水があつて、現在の場所に移されたんだ。この神社の祭神は綺日女命（にぎひめのみこと）といって、神話では瓊瓊杵尊



長幡部神社

が天界から人の世界へやってくる時、機具（はたかり）を持ってお供した神とされているんだ。長幡は古代の純（あじま）（太糸で織つた絹）のことで、この神社の周辺には長幡を織る人たちがたくさんいたことがわかった。

ここには、天保4年（1833年）に奉納された俳句額があつて長浜はもちろん五明・帯刀・藤木戸・藤岡などの俳人が33句の俳句を奉納しているんだ。

長浜には長幡部神社のほかに、久保・上郷の皇大神社や宮・六所の丹生神社があるんだ。ここは明治41年に長幡部神社に合祀されたんだけど、戦後に社殿が残されていたため氏子の要望によって元に戻されたんだ。



長幡部神社の俳句額





**DVD「こむぎっち体操」  
貸し出ししています**

上里町のマスコットキャラクター「こむぎっち」の体操ができました。図書館では『こむぎっち体操』のDVDを貸し出ししていますので、ぜひご利用ください。



**みんなできでね!**

◆子どもシアター

日時…11月9日(土)

(1回目) 午後2時

(2回目) 午後3時

作品名…「注文の多い料理店」

(23分)

◆絵本の読み聞かせ

くまさんのポケット

日時…11月13日(水)・27日(水)

午前11時

おはなし会(カッコーの会)

日時…11月16日(土)、午後2時

のはらタイム(のはらくらぶ)

日時…11月23日(土)、午後2時

**図書館カレンダー 11月**

(●印は休館日)

日	月	火	水	木	金	土
					1	2
3	●4	●5	6	7	8	9
10	●11	12	13	14	15	16
17	●18	19	20	21	22	23
24	●25	●26	27	●28	29	30
12/1	●2	3	4	5	6	7

開館時間…午前10時～午後6時

**第46回上里町文化祭開催!**

今年も文化祭の季節がやってきました。芸能、展示部門ともに素晴らしい催しを用意しています。上里が誇る伝統と文化の祭典へ、皆様ぜひお越しください。

		展示部門	芸能部門
日 時		開催中(11月30日(出)まで) 午前8時30分～午後5時15分	11月2日(土) 午前10時～
会 場		町役場1階・町民ホール	ワープ上里

問合せ…中央公民館【☎33-8628】

**第2回上里町人権講演会**

**「いじめ・キル子ども目線」**

～おとなが見落とす子ども達のSOS～

日時…11月16日(土)、午後0時30分～3時45分

会場…ワープ上里

対象…町内在住在勤者(定員500名)

講師…笹岡郁子氏 (有限会社ノモ・ソリューション代表)



◆プロフィール

1965年、高知県生まれ。幼少の頃、脊柱そくわん症を発病し中学3年生の春「リスクのある手術をするか」、「普通高校に通わず看護施設に入園するか」で悩み、やがてその後の人生に大きく影響する決断をする。読売新聞「ヤンキー自分流に生きる」をはじめとして、多くのマスコミの注目を集める。  
[URL] <http://nomo-solution.com>

主催…上里町・上里町教育委員会・上里町人権教育推進協議会

問合せ…生涯学習課生涯学習係【☎35-1245】

**かみさと文芸**

被災地は夏草ゆれて浜風に廃屋ならびただだ静か

木村 光子

夜明かりにほのかに咲ける薔薇の花人かと思えてわが立ちいでつ

伊藤 佳子

山の端に日は傾きてお芝居を見ているような秋の夕暮れ

横尾みよ子

農に生きる叔母夫婦の息びつたりと消毒ホースのするする動く

垣島恵美子

去年の種落ちてのびいる朝顔の紫色が今日の活力

橋爪智恵子

ホワイトハウスの空いちめんの鱗雲いくさの相談煮つまる頃か

菊地 豊栄

電線の二羽のつばめが審査員六十路の朝のラジオ体操

島村 菊江

遠き日の妹の涙か流れ星いま天辺に悲しく消えぬ

飯塚 和一

## 100歳高齢者表彰

今年度100歳を迎えられる金井サトさん、齋藤ヤヲさん、高柳あいさん、轟志げさん、森ツネさんへ、内閣総理大臣からの祝状と記念品を伝達しました。



金井サトさん



齋藤ヤヲさん



高柳あいさん



轟志げさん



森ツネさん

## 神保原駅南土地区画整理事業 竣工記念碑除幕式

10月7日(月)、神保原駅南土地区画整理事業の完了を記念し、神保原駅南広場に建立された竣工記念碑の除幕式が行われました。当日は地元区長や歴代の委員等約40名が集まり、29年余りの歳月をかけて完了した事業の完成を祝いました。



## 赤十字奉仕団が神保原駅周辺清掃を実施

6月22日(土)・7月13日(土)、上里町赤十字奉仕団による神保原駅周辺の奉仕清掃活動が行われました。この活動は毎年取り組んでいる事業の一つです。今年は35名の団員が参加し、多くの雑草やごみを取り除かれました。

## 第26回県民総合体育大会 第27回地域親善スポーツ (インディアカ)大会 参加者募集!



日時…11月24日(日)  
(受付)午前8時40分～  
(開会式)午前9時～

会場…町民体育館

種目…インディアカ(男女混合)

対象…町内在住在勤の中学生以上の方で、居住する地域(字等)や事業所において構成されたチーム

申込…11月8日(金)までに各地区の健体役員へ

問合せ…生涯学習課スポーツ振興係

【☎35-1245】

## 人権擁護委員に谷ヶ崎正子氏

10月1日付けで谷ヶ崎正子氏が法務大臣から人権擁護委員に委嘱されました。人権擁護委員は地域の皆さんに人権について関心を持ってもらえるような啓発活動や、人権相談を受けるなどの活動を行っています。



## 教育委員会委員に川浦計男氏

教育委員会委員の齊藤玲子氏が9月30日付けで任期満了となったため、9月の定例議会において、議会の同意を得て、川浦計男氏が10月1日付けで任命されました。



## 固定資産評価審査委員会委員に 青野英雄氏

固定資産評価審査委員会委員の立石洋行氏が9月30日付けで任期満了となったため、9月の定例議会において、議会の同意を得て、青野英雄氏が10月1日付けで選任されました。





# 安全・安心なまちづくりは地域から!

## 西原町地域安全パトロール隊の取り組みを紹介します

西原町では、地域の方々に結成されている安全パトロール隊があり、日々、自主防犯パトロールを実施しています。昼間・夜間と1日に2回のパトロールを行っており、それぞれ9班・13班の計22班、総勢80名を超える人数で組織され、地域の安全を守っています。ただ単に歩くだけでなく、5つの目標（下表）を常に意識することで高い防犯効果を上げ、大きな安全に繋がっています。

### 巡回パトロールの目標

- ①「あいさつ」「声かけ」運動の積極的推進
- ②きれいで明るい地域づくり
- ③自主的なボランティア活動による西原地域の安全・安心まちづくり巡回パトロール
- ④地域・安全防犯活動団体等からの情報収集
- ⑤西原町全地域ぐるみの、継続的な取り組み



9月30日(月)には、町役場庁舎前で本庄警察署長を招いての激励会が行われました。

### 隊員募集!

## 子どもと一緒にあそび隊

子どもたちの体験活動づくりのために大人向けの学習講座を開催します。子どもたちに様々な体験活動のきっかけをつくってあげませんか?

日	時	内容
第1回	1月24日(金)午後1時15分～	開講式、普通救命講習Ⅰ(修了証を交付)
第2回	1月31日(金)午後1時30分～	発砲スチロールカッター作り
第3回	2月14日(金)午後2時20分～	制作したカッターで子どもと作品作り
第4回	2月28日(金)午後1時30分～	材木でスーパーカー作り
第5回	3月7日(金)午後1時30分～	竹細工、終了式

会場…上里町役場、中央公民館 等

対象…18歳以上の方(学生は不可)

費用…1,000円(材料費)

※第1回目に集金

定員…10名

(応募者多数の場合は抽選)

申込…12月13日(金)まで

申込先・問合せ…生涯学習課生涯学習係【☎35-1245】



## 「広報かみさと」表紙に掲載するグループを募集します!

平成26年「広報かみさと」に登場するグループを募集します。広報の表紙に登場して自慢の笑顔アピールしてください!

**対象** サークル仲間、地域のつながり、ボランティア団体など、一つの目標に向かって活動している町内のグループ(2~30人程度)

**申込方法** 必要事項を記入し、はがきまたはメールで申し込む

※選考後、出演をお願いする団体に連絡します。

**必要事項** 代表者の住所、氏名、電話番号・人数・団体名・活動内容、団体のエピソード

**申込先** 〒369-0392 上里町役場総務課庶務係  
Eメール soumu@town.kamisato.saitama.jp

**問合せ** 総務課庶務係【☎35-1234】

## スポーツ大会の結果

### 第29回児玉郡市柔道大会

7月28日(日)[多目的ホール]

◆低学年+35kg級  
優勝 木村圭哉  
2位 塚越風香

◆低学年-35kg級  
3位 橋爪伶侍

◆女子高学年+40kg  
優勝 飯塚麻衣  
3位 中谷海優

◆男子高学年+50kg  
3位 杉本大成



### 上里町少年野球夏季大会

#### 兼烏川クリーン作戦

7月28日(日)  
[忍保パブリック]

優勝  
上里コンドルズ



# おしらせ コーナー

## 募集・催し・教室

### 第31回本庄市児玉郡合唱祭

日時：11月24日(日)、正午～午後4時30分  
会場：本庄市民文化会館・大ホール

出演団体：中学校・合唱連盟21団体  
※入場無料

問合せ：本庄市児玉郡合唱連盟【☎048-585-1148】

七本木公民館  
上里ステンドグラスクラブ  
ランブ・パネル作品展

日時：11月18日(月)～24日(日)  
午前9時～午後5時(18日(月)は午前10時～、24日(日)は午後4時まで)  
会場：町役場・町民ホール  
問合せ：上里ステンドグラスクラブ事務局【☎33-0585】

### 県民の水道循環センター 探検ツアー

下水道施設を開放し、探検ツアーを行います。

日時：11月17日(日)、午前10時～午後3時  
会場：小山川水道循環センター(本庄市)

※事前申込不要  
問合せ：(財)県下水道公社荒川左岸北部支社小山川支所

【☎21-7997】

### かみさとナーシングホーム 第14回文化祭

日時：11月16日(土)、午前10時～

会場：かみさとナーシングホーム

内容：作品展示、バザー、模擬店、抽選会、体験コーナー等

問合せ：かみさとナーシングホーム【☎33-7070】

### 男性の家庭参画セミナー 「家庭でできる クリスマス料理」

日時：11月30日(土)、午前9時30分～午後0時30分

会場：保健センター  
定員：20名(先着順)

講師：長谷川典男氏  
準備：エプロン・三角巾  
費用：1000円(材料費)

申込先・問合せ：男女共同参画推進センター【☎35-11357・FAX34-2523】

### 本庄准看護学校 平成26年度新入生募集

准看護師を目指しませんか。働きながら学べます。

試験日：平成26年1月19日(日)  
出願期間：平成26年1月6日(月)～10日(金)

※病院や施設で働いていない方も入学できます。

問合せ：本庄准看護学校【☎23-1041】

### 県立熊谷特別支援学校 夢祭(ドリームフェスティバル)

日時：11月9日(土)、午前9時30分～午後2時

内容：作品展示、ステージ発表、各学年・グループでの催し物、高等部生徒による作業学習で作った製品の販売等

問合せ：県立熊谷特別支援学校【☎048-532-3689】

### 防犯・交通安全大会

日時：11月24日(日)、午後0時30分～3時30分(正午～開場)

会場：ワープ上里

内容：振り込め詐欺ロールプレイング、県警音楽隊・カラーガード隊による演奏

※申込不要、費用無料

問合せ：本庄警察署交通課【☎22-0110】

## 生活情報

### 農地の違反転用を発見したら農業委員会へ

農地に建物を建てる、資材などを置くなど、農地を耕作目的以外で利用(農地転用)するには県知事の許可が必要です。

農業委員会では農地パトロールを実施し、違反転用の予防、早期発見に努めています。

農地の違反転用を発見したら農業委員会までご連絡ください。

問合せ：農業委員会事務局【☎35-1235】

神保原駅北口・徒歩1分!!

アドバンスホーム

アパート・不動産賃貸・管理・不動産売買

神保原町268・駅前ビル1階

☎ 0495 (33) 2010

info@advance-home.info



## 小林法律事務所

群馬弁護士会所属 弁護士 小林 智昭

さまざまな問題のご相談に応じます。

債務整理、自己破産、過払金請求、相続、遺言、成年後見、離婚、土地建物賃貸借・売買、交通事故、労働問題、刑事事件、会社取引問題、契約問題、特許、商標、意匠、著作権、その他

〒375-0015 藤岡市中栗須35番地2

☎0274-24-4312

http://www.kobayashi-law.com/

広告



**社会福祉協議会  
「無料法律相談」**

日時：11月15日(金)、午後1時45分～

会場：コミュニティセンター2階・教養室(要事前予約)

問合せ：社会福祉協議会  
【☎33-4232】

**「女性の権利ホットライン」  
強化週間**

日時：11月18日(月)～24日(日)  
午前8時30分～午後7時  
(23日(土)・24日(日)は午前10時～午後5時まで)

相談電話番号：【☎0570-070810】

相談担当者：法務局職員、  
人権擁護委員

※秘密は厳守されます。

問合せ：さいたま地方  
法務局人権擁護課【☎048-859-3507】

**不動産無料相談会**

日時：11月21日(木)、午後1時～4時

会場：埼玉県宅地建物取引業協会本庄支部

相談内容：不動産に関する  
心配事、困り事

※秘密は厳守されます。

問合せ：埼玉県宅地建物取引業協会本庄支部【☎24-6506】

**住生活総合調査に  
ご協力ください**

国土交通省では、都道府県や市町村の協力のもと、12月1日、全国各地で「平成25年住生活総合調査」を行ってまいります。この調査は全国の家庭の皆様が、住宅について日頃どのように考えているかなどを伺うもので、国や地方公共団体の住

宅政策を行う上で重要な資料となるものです。全国では約9万2千世帯を対象としています。

11月21日から12月10日までの間、統計調査員証を持った調査員が、対象となった世帯を訪問しますので、ご協力をお願いします。  
問合せ：まち整備環境課都市計画係【☎35-1227】

**町 営 住 宅 入 居 者 募 集 !**

**【募集内容】**

場所	四ツ谷住宅	家賃	17,800～26,500円
戸数	1戸	通学区	上里東小・上里北中
間取り	3DK		

※家賃は各世帯の収入によって毎年変わります。

**【入居者の条件】**

- ・現に同居し、または同居しようとする親族があること。
- ・町内に住所または勤務場所があること。
- ・入居しようとする世帯全体の収入の総額が、条例で定める基準内であること。(原則として、収入月額158,000円以下)
- ・現に住宅に困窮していることが明らかであること。
- ・町税等を滞納していない者であること。
- ・申込者本人を含めた同居世帯の全員が暴力団員でないこと。

**【受付期間】** 11月1日(金)～14日(木) (土・日・祝日は除く)

※申込用紙は11月1日(金)からまち整備環境課窓口で配布

**【入居予定日】** 12月下旬以降から可

**【選考方法】** 上里町営住宅条例及び同施行規則に基づき選考します。なお、募集戸数を超える場合は抽選になります。

[抽選日：11月22日(金)]

問合せ…まち整備環境課都市計画係【☎35-1227】

**消費生活相談窓口**

受付時間 午前9時30分～11時30分  
午後1時～3時30分

	月	火	水	木	金
上里町役場産業振興課内【☎35-1232】		○			○
本庄市役所商工課内【☎25-1175】	○		○	○	
消費生活支援センター熊谷 【☎048-524-0999】 (受付時間：午前9時30分～午後4時)	○	○	○	○	○
消費者ホットライン 【☎0570-064-370】	音声ガイダンスの案内により、市町村または県の相談窓口につながります。				

※消費生活支援センター熊谷では、土曜日(電話のみ)の相談も行っています。  
【相談専用】 【☎048-261-0999】

**リフォームおおはしは三ツ星ハウジング(株)に  
社名変更しました!!**

**三ツ星ハウジング**

リフォーム・増改築専門店  
児玉郡上里町七本木3652-2  
【☎0120-72-0084】  
土・日・祝も営業しています  
9:00～20:00

変わらぬご愛顧の程、宜しくお願い致します

**保険だより**

保険見直し無料相談会実施中  
家計の節約のために、ムダな生命保険を見直したいという方は、「保険クリニックウニクス上里本庄店」に相談してみてください。

「保険クリニック」は全国展開している保険の相談窓口。ファイナンシャルプランナーがどこの保険会社にも偏らず中立的な立場でアドバイスをしてくれると好評です。

相談予約・お問い合わせ

午前10時から午後7時木曜定休  
上里町七本木2572-1ウニクス上里内  
【☎0800-800-1710】  
保険クリニックウニクス上里本庄店

スポーツ始めよう! 初心者大歓迎!

**無料体験受付中**

【FCチベッタ・サッカースクール・テニスクラブ・ヨガ教室】  
NPO法人ゴールドルーツスポーツクラブ  
〒369-0317 上里町大字五明727  
【Tel/Fax】0495-34-3450  
【Mail】info@gold-root.com



<http://www.gold-root.com>

## 防災行政無線による J-ALERTの訓練放送

J-ALERTは、地震・津波や武力攻撃などの災害時に、国から送られてくる緊急情報を人工衛星などを活用して瞬時に情報伝達するシステムです。

11月29日(金)(午前10時15分頃)、町内59か所の防災行政無線で訓練放送を行います。あくまで訓練放送ですので、お間違えないようご注意ください。

※上里町以外の地域でも、全国的に訓練が実施されます。

問合せ…総務課庶務係【☎35-1234】

## 上里町消防団・署特別点検

消防団員が、日頃の消防操法の訓練の成果を披露する特別点検を実施します。見学ができますので、ぜひご来場ください。

日時…11月10日(日)、  
午前8時～

場所…上里中学校校庭

内容…タンク車・ポンプ  
車操法ほか

問合せ…総務課庶務係  
【☎35-1234】



## 毎月10日は自転車安全利用の日

### ～自転車も のれば車の なかまいる～

#### 自転車安全利用五則

- ①自転車は、車道が原則、歩道は例外
- ②車道は左側を通行
- ③歩道は歩行者優先で、車道寄りを徐行
- ④安全ルールを守る
- ⑤子どもはヘルメットを着用



## 11月9日(土)～15日(金)

「平成25年秋季全国火災予防運動」期間です

## ～消すまでは心の警報 ONのまま～

問合せ…見玉郡市広域消防本部予防課

【☎0495-72-4654】

## 見玉都市計画の変更に伴い 都市計画案の縦覧を行います

### ◆都市計画の案の縦覧

期間…11月22日(金)～12月6日(金)、午前8時30分～午後5時15分(土・日は除く)

内容…「見玉都市計画都市計画区域の整備、開発及び保全の方針」の変更案(埼玉県決定)

場所…まち整備環境課、埼玉県都市計画課

※埼玉県都市計画課ホームページでもご覧になれます。

### ◆案に対する意見書の提出

対象…上里町、本庄市、美里町、神川町の住民および利害関係人

提出方法…12月6日(金)、午後5時15分までに持参または郵送で、まち整備環境課、埼玉県都市計画課(〒330-9301所在地記入不要)へ提出。また、埼玉県電子申請届出サービスでの提出もできます。

問合せ…まち整備環境課【☎0495-35-1227】

埼玉県都市計画課【☎048-830-5341】

## 陸上自衛隊高等工科学校生徒募集

### 【一般採用試験】

受付期間…平成26年1月10日(金)まで

応募資格…日本国籍を有し、平成26年4月1日現在、15歳以上17歳未満の男子で、中学校卒業(見込)

試験日…平成26年1月18日(土)

### 【推薦採用試験】

受付期間…12月6日(金)まで

応募資格…一般採用と同じで、中学校長または中等教育学校長が推薦できる者

試験日…平成26年1月11日(土)～13日(月)までの指定する1日

### 【学校見学会(オープンキャンパス)】

期日…11月30日(土)、12月1日(日)

会場…陸上自衛隊高等工科学校(神奈川県横須賀市)

内容…教育の概要説明、学校内容施設見学等(中1・中2も可)

問合せ…自衛隊埼玉地方協力本部熊谷地域事務所

【☎048-522-4855】

冬でもあったか♪清潔・安全な施設で適度な運動を!

スタート日より1ヶ月間  
全会員種月会費0円!

※新規ご入会の方が対象となります。※3ヶ月以上の在籍が条件となります。※当クラブを退会後6ヶ月以内の方は対象外となります。



大人専用スポーツクラブ

フィットネスジム

プール

露天風呂

露天風呂もあるスポーツクラブ

お問い合わせ

ドゥスポーツクラブ

TEL 0495-35-0145

上里町七本木2272-1(ウニクス上里内)

http://www.dspnet.co.jp

# 壁紙

かべがみ

「貼りフォーム  
おまかせ」

プチリフォーム

- 各種機能の壁紙があります
- 見積りは無料です
- お気軽にお電話下さい

小林インテリア ☎ 0495-33-6887 上里町七本木2940-5

広告



# ひとのうごき

町の人口（平成25年9月末日現在）

総人口……31,620人 [+7]  
 男……15,710人 [+3]  
 女……15,910人 [+4]  
 世帯数……12,030世帯 [+3]  
 [カッコ内の±は前月比]  
 出生……16 死亡……15  
 転入等……103 転出等……97

## お誕生おめでとう

行政区分	氏名	保護者
[金上]	井野 孝祐 (こうすけ)	智有
	高橋 汰月 (たつき)	忠好
[真下]	小暮 咲乃 (さの)	佑輔
[立野]	ヤナカ ムリロ マサハル	ファピアナ ユリコ
[立野南]	高橋 暖 (だん)	慎治
	増田 侑晟 (ゆうせい)	篤行
[古新田]	小林 琉心斗 (るいと)	隼人
[久保新田]	黒澤 圭太 (けいた)	恭
	櫻井 陽仁 (はると)	潔
	長谷川 稟 (りん)	宏明
[四ツ谷]	赤坂 武蔵 (むさし)	太郎
[一丁目]	大嶋 へに	剛
	佐藤 煌季 (こうき)	真庸
[東町西]	松島 琥珀 (こはく)	和希
[宮本町]	天田 義治 (よしはる)	剛司
	平 直人 (なおと)	寿重

(9月中の出生届より)

## お悔やみ申し上げます

行政区分	氏名	年齢
[金下]	石井 恵子	(77)
	平田 誠	(56)
	山田 貞子	(88)
[金上]	雨宮 哲雄	(64)
	小山 里見	(85)
[天神]	清水 儀男	(83)
[屋敷]	杉山 つね	(94)
[久保]	新井 房男	(84)
[丹蔵石倉]	戸谷 昭一	(82)
[古新田]	河田 イト	(88)
[東町西]	久保 クニ子	(95)
[宮本町]	秋葉 キミ	(79)
	竹内 竹雄	(85)

(9月中の死亡届より)

※掲載を希望されない方は、届出時に窓口でお申し出いただくか、総務課庶務係【☎35-1234】までご連絡ください。  
**問合せ**…町民福祉課町民係【☎35-1224】

# ちっちゃんな町民



応募者に  
 “こむぎっちグッズ”  
 プレゼント!

ゆうな  
**高柳 優奈ちゃん**  
 (長浜町・1歳)  
 元気に素直に育つてね!

ゆうた  
**佐藤 勇汰くん**  
 (長浜町・6歳)  
 これからも兄妹仲良く  
 元気に育つてね!

### 1月に誕生日を迎えるお子さんの写真募集!

1月に誕生日を迎える小学校就学前のお子さんの写真を募集中です。希望者は11月29日(金)までに総務課庶務係【☎35-1234】へ写真をお持ちください。(応募写真は単身のものでも返却不可・応募多数の場合は抽選)

町民福祉課町民係  
 11月の日曜窓口開庁日  
**11月10日(日)**

午前8時30分～正午

#### ◆取扱事務

- ・住民票などの証明書の発行
- ・戸籍届出 ・住所異動届
- ・印鑑登録

## 善意をありがとう

社会福祉協議会9月分寄付者

高橋秀夫氏	1,919円
キャノン・コンポーネンツ労働組合	57,300円
西富田H.K.S.クラブ	16,190円

ご協力ありがとうございました  
 上里町社会福祉協議会【☎33-4232】

### 指名競争入札の結果

※単位は円。金額については消費税込みの契約金額です。

#### ◆平成25年10月15日分

工事等名	落札金額	落札業者
① 平成25年度 上里公共下水道事業舗装復旧工事(その1)	2,814,000	木村工業(株)
② 平成25年度 町道2480号線道路改良舗装工事	30,114,000	木村工業(株)
③ 平成24年度(繰越) 町道106号線道路舗装修繕工事	13,072,500	東和建设(株)
④ 平成25年度 都市計画道路古新田・四ツ谷線道路舗装工事	18,931,500	木村工業(株)
⑤ 平成25年度 道路台帳更新業務委託	3,265,500	アジア航測(株) 北関東支店
⑥ 平成25年度 神保原駅前街区公園1号・3号基本計画策定業務委託	2,152,500	昭和(株) 北関東支店
⑦ 平成25年度 上里町立上里中学校管理室等備品購入	2,047,500	山下商店
⑧ 平成25年度 上里町立神保原小学校自動火災報知設備・非常放送アンプ移設工事	1,639,050	(株)本庄防災設備
⑨ 平成25年度 上里中学校職員室IT化用コンピュータ賃貸借	185,535	リコーリース(株) 関東支社
⑩ 平成25年度 上水道配水管布設(25-2)工事	8,085,000	美山土建興業(株)
⑪ 平成25年度 上水道配水管布設(25-3)工事	1,260,000	上里町管工事業協同組合
⑫ 平成25年度 都市計画道路古新田・四ツ谷線道路標識設置工事	4,147,500	(株)日装エステー
⑬ 平成25年度 四ツ谷団地給水ユニット設置工事	1,995,000	長沼設備工業(株)
⑭ 平成25年度 役場庁舎空調設備機器(蓄熱装置)修繕工事	4,935,000	(株)埼玉空調メンテナンス

## 広告

遺言書 遺産分割協議書 離婚協議書

会社設立 住所・氏名変更による自動車登録申請

各許可申請書の作成と提出代理

についての悩み事、ございませんか

南雲行政書士事務所 上里町七本木3551-66

電話 0495-71-4088

http://www.79mo.jp

メール info@79mo.jp



# 『第45回上里町町民体育祭』盛大に開催!

10月13日(日)、堤調節池運動公園グラウンドで、第45回上里町民体育祭が盛大に開催されました。当日は晴天に恵まれ、絶好の体育祭日和の中、字別対抗リレーや玉入れ、綱引きなどの競技が行われました。また、各チーム熱の入った応援が繰り広げられ、会場を盛り上げていました。熱戦の結果、総合優勝は原チーム、応援賞は古新田チームという結果で幕を下ろしました。



## 『第45回上里町民体育祭』成績表

		1位	2位	3位
字別対抗総合		原	金久保	黛
種目別	ハンドドリブルリレー	帯刀	三町	黛
	ソリ引きリレー	本郷	八町河原	原
	対抗リレー	京塚	帯刀	三町
	紅白玉入れ	堀込	三町	五明
応援賞		古新田	本郷	京塚



字別対抗総合 優勝 原



応援賞 古新田

※写真協力：上里写真クラブ



Kamisato Public Information

広報 **かみさと**

11月号(No.534)© 平成25年11月1日発行  
発行●上里町 編集●上里町役場総務課庶務係  
〒369-0392 埼玉県児玉郡上里町大字七本木 **5518**番地

住所変更  
しました!



この広報は環境に優しい  
ベジタブルインキと  
再生紙を使用しています。

◆上里町役場電話・FAX番号 TEL. **35-1221(代)** FAX. **33-2429**  
[上里町ホームページ] <http://www.town.kamisato.saitama.jp/>