

人と自然が響きあう“ハーモニーガーデン上里”



「こむぎっち」が  
ゆるキャラグランプリ2014に  
エントリーしています!  
皆さまの投票をよろしくお願いします!

ゆるキャラグランプリ2014

検索



今月の表紙

## 「ピュアクラブ」のみなさん

平成19年に発足した「ピュアクラブ」。中央公民館で毎月第1・3・4火曜日の午前中、篠原由美先生（健康運動実践指導者）の指導のもと、現在29名の会員で活動しています。「自分の体は自分で守ろう」をモットーに、体の歪みの矯正や基礎代謝の向上といった健康寿命を延ばす体操を行っています。「教室で教わった体操を自宅朝・晩と実践し、姿勢が良くなりました。」と会員の金井さん。（最前列左から2人目）

### 今月の 主な内容

- 町内で交通事故が多発しています …… P2～3
- 保育所入所申込 …… P10
- 平成25年度歳入歳出決算 …… P4～5
- ふるさと人物伝『関根金次郎』 …… P12
- 法人町民税法人税割の税率引き下げ …… P7

# 上里町内で交通事故が多発しています

～町内の人身事故発生率が埼玉県でワースト1位です～

## 上里町交通事故発生マップ

(死亡・重傷事故 平成22年1月1日～平成26年9月11日)

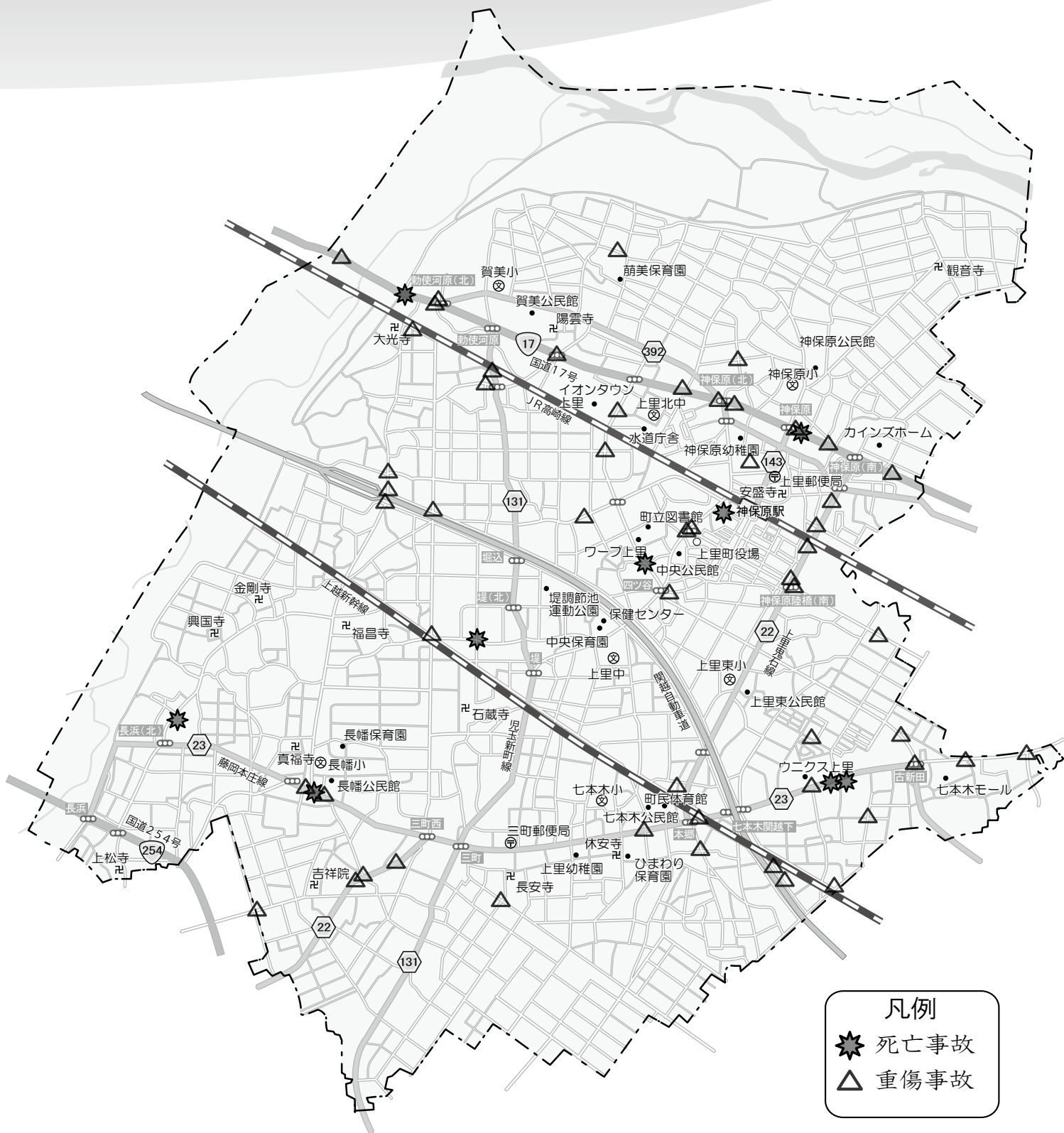

埼玉県警察ウェブサイト 事件事故発生マップより作成

<https://webmap.police.pref.saitama.lg.jp/machikado/webmap/infopage.html>



## 秋の全国交通安全運動出陣式 が行われました



交通事故非常事態を受け、9月21日(日)、ユニクス上里で交通安全出陣式が行われました。痛ましい交通事故を無くすため、町をあげ、町民総ぐるみで交通安全対策に取り組むことが宣言されました。

## 慣れた道でも油断せず 安全な通行を

町では平成26年1月～6月までの半年間に、人身交通事故が106件発生しています。この値は県内でも群を抜いており、人口1,000人当たりの人身交通事故発生率は県内ワースト1位と、とても高い状況になっています。

平成26年は、5月・8月・9月に3件の死亡事故が発生し、3名の方が亡くられました。これを受け、9月12日に町長から交通事故非常事態が発表されました。

上里町における交通事故は、日中の幹線道路で起きる傾向があり、特に歩行中・自転車乗車中の高齢者が事故に遭うケースが多くなっています。

慣れた道でも油断せず、交通事故の加害者にも被害者にもならないよう、交通ルールとマナーを守り安全な通行を心がけましょう。

## 上里スマートIC整備 工事が着工されました

上里サービスエリアに併設して接続を予定している(仮称)上里スマートICは、平成27年12月の供用を予定し、上里町と東日本高速道路(株)が共同で整備を進めています。

9月17日(水)、スマートIC整備工事が着工にあたり安全祈願祭が開催され、工事の安全を祈願し、鉄入の儀や玉串奉奠などが行われました。

問合せ：まち整備環境課建設管理係 ☎35-1226



安全祈願祭

## 耐震診断・耐震改修に 補助金を交付します

大地震はいつ起きてもおかしくありません。被害を最小限に抑えるには、建築物の所有者一人ひとりが耐震性を把握し、耐震化することが重要です。町では、耐震化を支援するため、補助制度を設けていますので活用ください。



### 【上里町木造住宅耐震診断・耐震改修補助金の概要】

#### ◆補助金の種類

- ・上里町木造住宅耐震診断補助金
- ・上里町木造住宅耐震改修補助金

#### ◆対象建築物

町内にある木造住宅で昭和56年5月31日以前に着手された一戸建ての住宅または店舗部分が1/2未満の併用住宅であること

#### ◆補助対象者

- ・対象建築物に居住している者
- ・町税ならびに上下水道料を完納している者

#### ◆補助金額(予算の範囲内)

耐震診断に要した費用の1/2以内  
(限度：5万円)

耐震改修に要した費用の23%以内  
(限度：20万円)

※詳細は、町ホームページでご覧いただくか、お問い合わせください。

問合せ…まち整備環境課都市計画係

☎35-1227

一般会計歳入の内訳

歳入総額 107億1,350万円

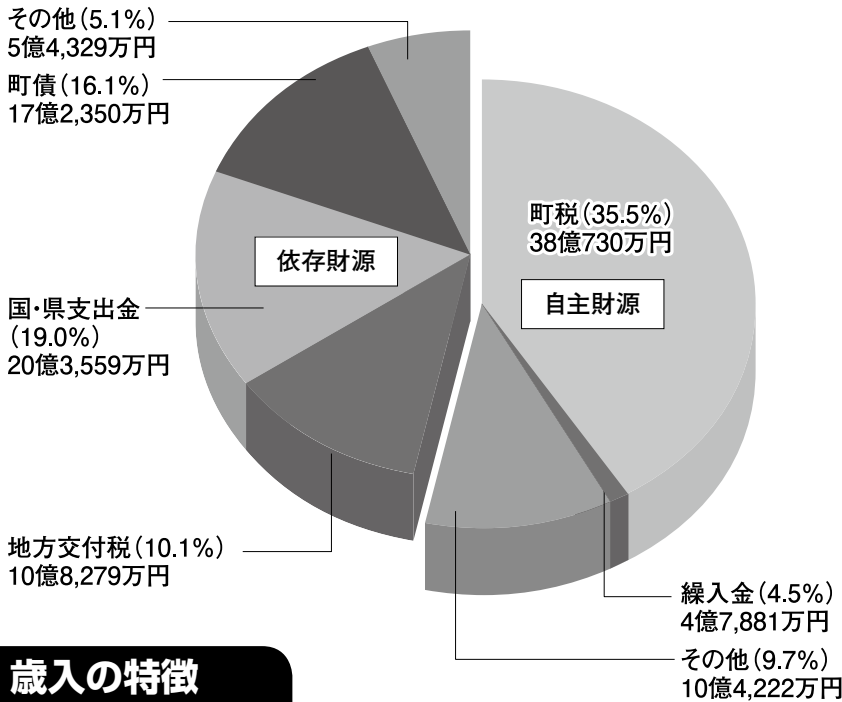

歳入の特徴

歳入決算額は前年度（90億8,577万円）に比べ17.9%の増となっています。個人町民税は過去の税制改正が平年度化することなどにより増収となり、たばこ税も税率配分の変更により大きく増収となりましたが、法人町民税や償却資産に係る固定資産税が経済活動の停滞により大幅な減収となり、町税全体では0.9%の減収となりました。地方交付税や地方特例交付金等も減収する一方、寄附金や線入金、地方債が増となった結果、歳入総額としては前年度から16億2,773千万円の増額となりました。

町民の皆さんに納めていただいた税金や国・県からの支出金、地方交付税などの収入がどれくらいあつて、それらをどのように使ったのかについてお知らせします。

平成25年度 歳入歳出決算

上里町会計別決算表

(単位：円)

会計名	歳入決算額	歳出決算額
一般会計	10,713,501,245	10,107,865,266
特別会計		
国民健康保険	3,682,189,362	3,431,943,753
介護保険	1,532,620,506	1,503,678,032
後期高齢者医療	201,296,843	199,014,713
神保原駅南土地区画整理事業	85,754,872	81,298,207
公共下水道事業	310,915,831	240,675,278
農業集落排水事業	11,943,400	11,091,097

町有財産の状況

公有財産	内容	金額
土地	土地	389,855㎡
	建物	75,888㎡
	出資による権利	4億2,311万円
債権	奨学資金貸付金など	2億3,588万円
基金	財政調整基金など	32億4,607万円

上里町水道事業決算

(単位：円)

区分	収入決算額	支出決算額
収益的収入及び支出	578,129,240	493,064,369
資本的収入及び支出	147,100,000	405,621,481

※資本的収支不足額は、水道事業会計の内部留保資金などで賄っています。

町の借入金

(平成25年度末 借入残高)

区分	借入額
総務債	5億2,294万円
民生債	1億6,906万円
農林水産業債	2億9,199万円
土木債	7億9,836万円
公営住宅債	2億1,061万円
消防債	1億4,126万円
教育債	4億7,300万円
住宅資金	259万円
その他	54億7,709万円
合計	80億8,689万円

上里町ふるさとまちづくり寄附金運用状況

(単位：円)

豊かで活力あるまちづくりに向けた貴重な財源として活用させていただきました。

事業内容	件数	金額
支えあえ、生きがいあふれる健康のまちづくり	1	1,000,000
安全で快適に暮らせるまちづくり	1	200,000
のびやかに学び楽しむまちづくり	1	1,000,000
その他地域づくりの推進まちづくり	2	751,998

## 主な事業と決算額

総務費	
参議院議員通常選挙事業	1,277万円
交通安全対策事業	2,228万円
民生費	
児童手当支給事業	5億8,511万円
こども医療費支給事業	1億2,249万円
介護保険事業	2億6,432万円
衛生費	
予防対策事業	1億1,182万円
児玉郡市広域市町村圏 組合清掃施設運営事業	1億9,373万円
農林水産業費	
土地改良推進事業	6億9,854万円
土木費	
上里サービスエリア 周辺地区道路整備事業 (繰越事業を含む)	1億4,790万円
古新田四ツ谷線整備事業	2,399万円
上里スマートインター チェンジ整備事業	6,266万円
消防費	
児玉郡市広域市町村 圏組合消防事業	3億3,099万円
災害対策事業 (繰越事業を含む)	2,309万円
教育費	
小学校改修事業 (繰越事業を含む)	3億5,888万円
上里中学校改築事業 (繰越事業を含む)	9億9,227万円
本庄上里学校給食 組合運営事業	1億6,377万円

## 一般会計歳出の内訳

歳出総額 101億787万円

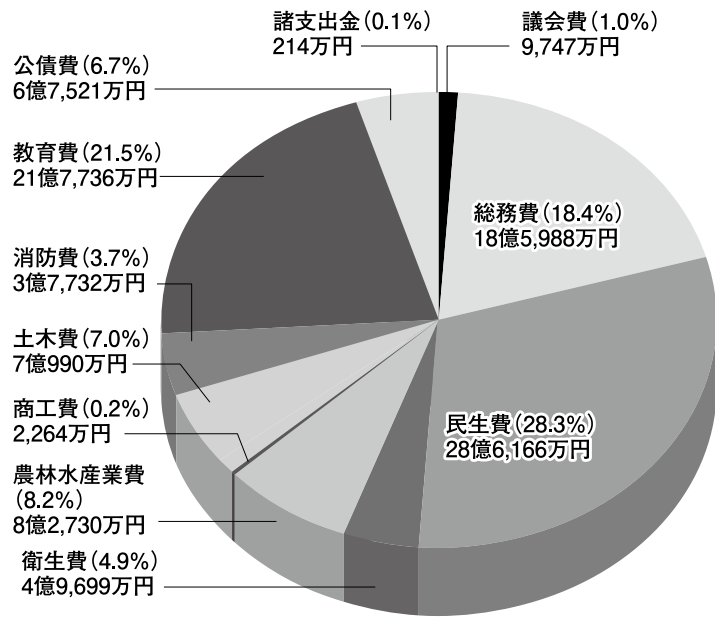

## 歳出の特徴

歳出決算額も前年度（84億2,774万円）に比べ19.9%の増となりました。こちらは、上里中学校校舎改築工事、町内小学校5校および上里北中学校への空調設備設置工事や上里サービスエリア周辺地区道路整備工事などの規模の大きな建設事業により、決算額は前年度に比べ9億4,279万円の増額となりました。また、高齢化社会において健康寿命が重要と考え、町のキャラクターである"こむぎっち"を用いた"こむぎっち体操"を新たに制作しました。

## 健全化判断比率・資金不足比率

自治体の財政破たんを未然に防ぐための、「地方公共団体の財政の健全化に関する法律」（財政健全化法）に基づき、財政指標を公表します。各指標とも昨年同様にすべての基準で下回っており、財政の健全が保たれていることを示しています。

### ■ 健全化判断比率

(単位：%)

指 標 名	上里町	早期健全化基準	財政再生基準
実質赤字比率	赤字なし	14.47	20.00
連結実質赤字比率	赤字なし	19.47	30.00
実質公債費比率	11.9	25.0	35.0
将来負担比率	34.5	350.0	-

### ■ 公営企業における資金不足比率

(単位：%)

会 計 名	上里町	早期健全化基準
上里町水道事業	資金不足なし	20.00
公共下水道事業	資金不足なし	20.00
農業集落排水事業	資金不足なし	20.00

#### 【用語解説】

実質赤字比率…………… 標準財政規模に対する一般会計等の赤字の割合  
 連結実質赤字比率…………… 標準財政規模に対する町の全会計の赤字の割合  
 実質公債費比率…………… 標準財政規模に対する一般会計等の借入金返済額の割合  
 将来負担比率…………… 標準財政規模に対する一般会計等が将来負担すべき負債の割合  
 ※標準財政規模とは、地方税や普通交付税など定期的に収入される一般財源で、上里町は平成25年度 59億3,506万4千円です。

## 町民1人あたりの税額

120,805円

## 町民1人あたりに使われたお金

320,722円

## 内 訳

議 会 費	3,093円
総 務 費	59,014円
民 生 費	90,800円
衛 生 費	15,769円
農林水産業費	26,250円
商 工 費	719円
土 木 費	22,525円
消 防 費	11,972円
教 育 費	69,087円
公 債 費	21,425円
諸 支 出 金	68円

※平成26年3月31日現在の総人口  
31,516人で計算



11月2日(日)  
開催

# 2014かみさとふれあいまつり

(時間)午前10時～午後3時 (会場)堤調節池運動公園グラウンド

## ふれあいまつり当日駐車場ののご案内

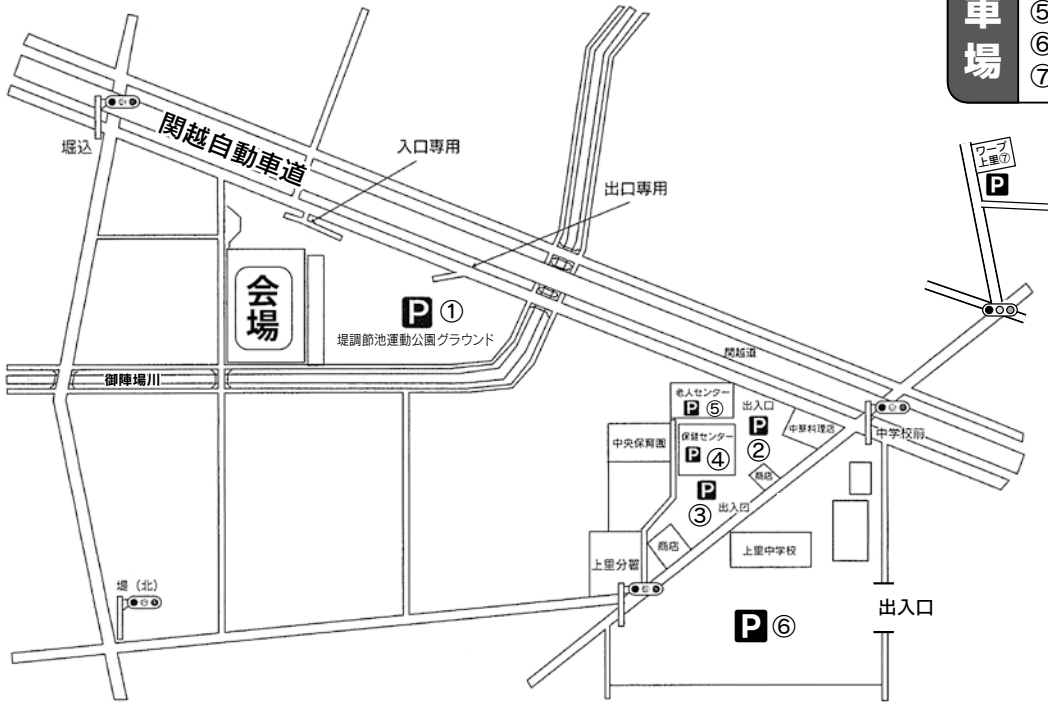

### 駐車場

- ①…堤調節池駐車場
- ②③④…保健センター駐車場
- ⑤…老人センター駐車場
- ⑥…上里中学校駐車場
- ⑦…ワープ上里駐車場

※⑥上里中学校および⑦ワープ上里と会場付近でシャトルバスを運行します。①堤調節池駐車場は大変混み合いますので、できるだけ⑥上里中学校駐車場、⑦ワープ上里駐車場をご利用ください。

※⑥上里中学校駐車場の車両出入口は東側出入口のみとなります。正門および西門は利用できません。

※雨天時は⑥上里中学校駐車場が上里町役場駐車場に変更となります。

- 【注意事項】会場付近での路上駐車は絶対にしないでください。
- 【お願い】駐車場の混雑が予想されますので、できるだけ徒歩・自転車でお越しください。また、車でお越しの場合は、乗り合わせにご協力ください。

問合せ…上里町コミュニティ企画実行委員会事務局(総合政策課内)【☎35-1238】

## 10月は不正軽油撲滅強化月間です

不正軽油とは、県の税金である軽油引取税の脱税を目的として、軽油に灯油や重油などを混ぜた燃料や、自動車の燃料として使用される灯油や重油のことをいいます。

不正軽油の製造・販売・使用は悪質な脱税行為であるばかりでなく、環境や健康にも重大な影響を与えることから、埼玉県では不正軽油の撲滅対策を強化しています。

10月は不正軽油撲滅強化月間です。不正軽油に関する情報をお待ちの方は、お問い合わせ先までご連絡ください。



埼玉県マスコット  
コバトン

問合せ…県総務部税務課課税担当  
【☎048-830-2665】

## 記帳説明会のご案内

平成26年1月から、営業所得、農業所得、不動産所得または山林所得を生ずべき業務を行うすべての方は、記帳・帳簿等の保存が必要となりました。これに伴い、税務署では説明会を開催します。

※所得税の申告の必要がない方も、記帳・帳簿等の保存制度の対象となります。

対象者	開催日	開催時間	開催場所
営業所得・不動産所得を有する方	11月5日(水)	午前10時から 2時間程度	本庄市中央公民館 実習教室A
	11月10日(月)	午後2時から 2時間程度	上里町役場4階 大会議室
農業所得を有する方	11月5日(水)	午後2時から 2時間程度	本庄市中央公民館 実習教室A
	11月7日(金)	午後2時から 2時間程度	上里町役場4階 大会議室

※会場の駐車場は台数に限りがありますので、なるべく公共交通機関をご利用ください。

問合せ…本庄税務署個人課税部門【☎22-2114】

# 法人町民税法人税割の税率の

## 引き下げについて

平成26年10月1日以後に開始する事業年度から適用されます

平成26年度税制改正により、法人町民税法人税割の一部が国税化されることになりました。これに伴い、法人町民税法人税割の税率が引き下げになります。

また、法人税割の税率の引き下げに伴い、平成26年10月1日以後に開始する最初の事業年度の予定申告における法人税割について、前事業年度の法人税割額に乘する数が増える経過措置が講じられます。申告の際には適用する税率にご注意ください。

## 概要

### ◆法人税割税率の引き下げ

適用時期：平成26年10月1日以後に開始する事業年度から

法人税割税率：12.3%（改正前）



**9.7%（改正後）**

### ◆予定申告における経過措置

適用時期：平成26年10月1日以後に開始する最初の事業年度の予定申告のみ

計算式：前事業年度の法人税割額×6  
÷前事業年度の月数（通常）



**前事業年度の法人税割額×4.7**  
÷前事業年度の月数（経過措置）

### ■法人町民税とは

法人町民税は、町内に事務所や寮がある法人に課税される税金です。税額は、法人の資本金等の額や従業者数によって決まる「均等割額」と、法人税額により算出される「法人税割額」との合計で計算されます。なお、法人町民税は、納税義務者である法人自らが納付すべき税額を算出して申告し、その申告した税金を納めることになっています。そのため、申告と納付を期限内に行うようにしてください。

※法人を設立した場合は……上里町で新たに事業を開始したり事務所等を設けたりした法人は、町に法人設立届出書を提出してください。また、法人の名称・所在地等の変更や町内事務所の廃止、法人の解散・休業等があった場合も届出をお願いします。

### ○個人事業主の方は

上里町内で新たに事業を開始された個人事業主の方は、町に事業開始報告書を提出してください。上里町に住民登録がない方でも同様です（※）。また、報告していただいた内容に変更があった場合や、事業を廃止した場合にも届出をお願いします。

※賦課期日（1月1日）現在において、町内で事業をされている方で、上里町に住民登録がない個人事業主の方には、個人町民税の「均等割」が課税されます。

問合せ…税務課住民税係【☎35-1221内線1131~1133】

### 納税相談窓口 夜間開庁・休日開庁のお知らせ

#### ◆10月の開庁日

○休日（午前8時30分～正午） **10月12日(日)**

○夜間（午後8時まで） **10月27日(月)**

※夜間は庁舎西入口（夜間入口）からお入りください。

#### ◆窓口・問合せ…税務課収税係

【☎35-1221内線1121~1125】

町民税第3期と国民健康保険税第4期の納期限は10月31日(金)です。税金のお納めには便利な口座振替をご利用ください。

### 納税推進コールセンターを開設しています

町では、町税等が未納の方へ、委託民間会社から電話で早期の納付を呼びかけています。電話では必ず「上里町納税推進コールセンターの〇〇です」と名乗り、納め忘れの税目、期別、税額などを確認します。

### コールセンターでは次のようなことは行いません

直接現金を取りに伺う／金融機関や口座を指定し、振込みを依頼する／ATMによる振込み操作を指示する  
問合せ…税務課収税係【☎35-1221内線1121~1125】



# 下水道無料相談会

上下水道課職員と上里町下水道指定工事店による個別相談会を開催します。

日時…10月19日(日)、午前9時～午後3時

会場…町役場4階・大会議室

※庁舎西入口（夜間入口）からお入りください。

## 主な相談内容

- 受益者負担金、融資あっせん、利子補給について
- 工事費、工事期間について
- 供用区域、補助金の対象期間について

※現在の排水処理方法、浄化槽および配管の位置が分かると、より詳しくご相談いただけます。

※第3期（平成24年4月）供用開始区域に居住の方、建物を所有の方は、下水道排水設備工事費補助金対象の最終年度になります。また、第4期（平成24年9月）については、補助金交付の期限が迫っていますので、対象の方はお早めにお申し込みください。

問合せ…上下水道課下水道係【☎35-1228】

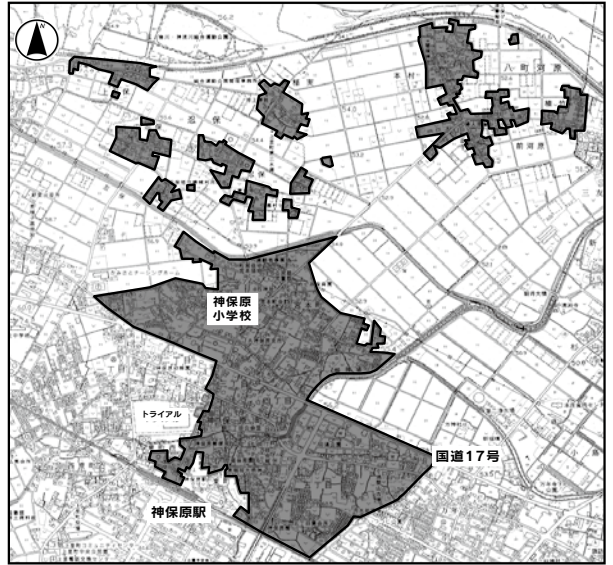

下水道を使用できる区域

## 10月1日は「浄化槽の日」

浄化槽の適正な維持管理と法定検査の受検で、きれいな川を守りましょう

浄化槽の使用者には法律で次の3つが義務付けられています



## 川をよごさないきれいな水

- 浄化槽は微生物の働きで汚水を浄化し、きれいな上澄みを消毒して流しています。
- 保守点検や清掃がきちんと行われないと浄化槽は機能を発揮できません。
- 法定検査（定期水質検査）は浄化槽の放流水をチェックし、その結果は使用者や保守点検業者に通知され、普段の維持管理に活かされる重要な検査です。県の指定検査機関（（一社）埼玉県浄化槽協会【☎048-533-4700】）に依頼してください。

問合せ…上下水道課下水道係【☎35-1228】



# 「上里町健康づくり推進計画策定委員会」委員を募集します

町民一人ひとりが「支え合い、生きがいあふれる健康のまち」を実現するため、生涯を通じた健康づくりを目指し『自分の健康は自分でつくる』ことを目標に「上里町健康づくり推進総合計画」を平成26年度・27年度の2か年をかけて策定します。

委員の詳細については、保健センターまでお問い合わせください。

募集人数…2人

申込…10月1日(水)～31日(金)までに、応募用紙に必要事項を記入の上、郵送・FAX・窓口へ持参のいずれかの方法で提出する

※応募用紙は、町のホームページおよび保健センター窓口で配布します。

申込先・問合せ…保健センター【☎33-2550・FAX33-2986】

## 水ぼうそうワクチン接種概要

対象年齢…1歳から3歳の誕生日の前日まで

(すでに水痘にかかったことがある方は対象外)

接種方法…3か月以上の間隔をおいて合計2回

経過措置…平成26年度中に限り、3歳から5歳の誕生日の前日までの間にある方を対象に1回接種を行う

※任意接種(自費接種)ですすでに水痘ワクチンの接種を受けたことがある方は、すでに接種した回数分の接種を受けたものとみなします。なお、定期接種になる前に受けた任意接種の料金の助成や払い戻しなどは行いませんので、ご了承ください。

問合せ…保健センター【☎33-2550】

定期接種は無料で接種することができ、万が一、健康被害が発生した場合も予防接種法に基づく補償を受けられます。対象となります。対象となるお子さまには個別通知をしています。



平成26年  
10月から

水痘(水ぼうそう)  
ワクチンが  
定期接種になりました

## 楽しく頭と体の若返り！

### 『笑って動いて元気教室(第4弾)』参加者募集！

笑顔で、いきいきとした毎日が過ごせるように、ぜひご参加ください。

～『笑って動いて元気教室』はこんな教室です～

◎先生の楽しい話、いきいきとした生活を送る秘訣を伺います。

◎簡単なゲームや軽い運動で脳を活性化し、体の動きをスムーズにします。

※座ったままでできる軽い運動ですので、体力に自信のない方、杖をお使いの方も参加できます。

日時	10月21日(火)	午前9時30分～11時30分
	11月11日(火)	午前10時～11時30分
	11月25日(火)	
	12月9日(火)	午前9時30分～11時30分
	12月24日(水)	午前10時～11時30分

会場…賀美公民館

対象…65歳以上で健康づくりに興味のある方、健康に不安のある方  
(介護認定を受けていない方に限ります)

費用…無料(全日程5日間参加された方には、記念品を差し上げます)

定員…30名程度(定員になり次第締切)

準備…動きやすい服装、飲み物(水分補給のため)、上履き

申込…10月17日(金)まで

申込先・問合せ…地域包括支援センター(高齢者いきいき課内) 【☎35-1243】



## 平成27年度4月の 保育所入所申込を受付します！

保育所の利用には、児童の保護者が「保育の必要な事由」に該当し、町の認定を受ける必要があります。詳しくは子育て共生課で配布する「保育所入所申込のてびき」をご覧ください。

### 認定・申込の手続きは？

受付…10月16日(木)～11月14日(金)、午前9時～11時30分・午後1時15分～4時30分(土・日・祝日は除く) ※書類は10月1日(水)から配布

提出先…子育て共生課子育て支援係(町役場1階)

### 入所の決定は？

保育の必要性があるかどうかを審査・認定した上で利用調整を行い、2月中旬ごろ決定します。希望者多数の場合、希望の保育所に入所できない場合があります。

### 保育料の決定は？

保育料は、現行の負担水準や保護者の所得に応じ、国が定める水準を上限に、町が決定します。国の制度に基づき調整中のため、詳細は改めてお知らせします。

### 平成26年度途中入所の申込受付について

平成26年度途中入所(12月～平成27年3月)を希望する方についても、この受付期間中に申込をお願いします。

問合せ…子育て共生課子育て支援係【☎35-1236】

保育園名	定員	住所	電話番号
長幡保育園	60名	藤木戸145	33-0946
中央保育園	60名	七本木292	33-0004
萌美保育園	90名	金久保1560	33-0430
ひまわり保育園	130名	七本木3316-3	33-0352
安盛保育園	150名	神保原町263	33-8877
めぐみ保育園	90名	神保原町1016	33-3543

平成27年  
4月から

「子ども・子育て支援新制度」  
がスタートします！

幼児期の学校教育や保育、地域の子育て支援の質・量の向上を進めていく「子ども・子育て支援新制度」が平成27年4月から始まる予定です。新制度では、幼稚園、認定こども園、保育所などの施設を利用する際に、町の認定を受ける必要があります。※新制度に移行しない幼稚園(上里・神保原幼稚園等)を除く。

下表の3つの認定区分に応じた施設の利用先を決定し、幼稚園等を希望する場合には、施設に直接利用の申込を行い、その後幼稚園を通して認定を受けてください。保育所等を利用する場合には、町に認定の申請、保育所入所申込を行ってください。

認定区分	対象者	主な利用先
1号認定 (教育標準時間認定)	満3歳以上の子どもの教育を希望する場合	幼稚園・認定こども園
2号認定 (満3歳以上・保育認定)	「保育の必要な事由」に該当し、満3歳以上の子どもの保育を希望する場合	保育所・認定こども園
3号認定 (満3歳未満・保育認定)	「保育の必要な事由」に該当し、満3歳未満の子どもの保育を希望する場合	保育所・認定こども園

## 肝炎ウイルス検診のご案内(予約制)

日時…10月27日(月)・28日(火)(午後2時30分～45分まで受付)

会場…ワープ上里

内容…BおよびC型肝炎ウイルス検査(血液検査)

対象…40歳以上(平成27年3月31日現在)

※過去に肝炎ウイルス検診を受診されていない方、または肝炎の治療中ではない方が対象です。

費用…500円

※非課税世帯の方は、事前の手続きにより無料となります。

申込…10月21日(火)まで

申込先・問合せ…保健センター【☎33-2550】

## 健康診査日程のお知らせ

日時…10月27日(月)・28日(火)、午後1時～2時

会場…ワープ上里(上里町勤労者総合文化センター)

対象…40歳以上の上里町国民健康保険加入者および埼玉県後期高齢者医療制度加入者

費用…1,000円

申込先・問合せ…健康保険課医療年金係【☎35-1222】

## スタンプラリー対象事業

## がん予防教室を行います！

男女共同参画推進センター・保健センター合同企画

## 「子宮頸がんとお話」

日時…11月13日(木)、午後1時30分～午後3時30分

会場…男女共同参画推進センター・セミナーホール

内容…〔第1部〕子宮頸がんについて

〔第2部〕大腸がんについて

講師…〔第1部〕池田 誠氏

(池田レディースクリニック院長)

〔第2部〕千田俊哉氏(千田医院院長)

費用…無料

定員…70名

申込…10月1日(水)～(定員になり次第締切)

申込先・問合せ…男女共同参画推進センター

【☎35-1357】



# 健康・子育てインフォメーション

## 保健センター予定表 ☎33-2550

10月	16日(木)	5歳児健康相談 ※対象児あて通知
	17日(金)	1歳6か月児健診(平成25年3月生まれ)
	20日(月)	3歳6か月児健診(平成23年3月生まれ)
	21日(火)	3・4か月児健診(平成26年6月生まれ)
	22日(水)	7・8か月児健診(平成26年2月生まれ)
	23日(木)	赤ちゃん相談 2歳児歯科検診(平成24年9月生まれ)

※赤ちゃん相談の「個別相談」は予約制です。

### 休日の医療機関はこちらへ

#### ① 休日急患診療所

【本庄市保健センター内 ☎23-3322】

診察科目…内科系疾患

診察時間…午前9時～ 正午

午後1時～ 4時

午後7時～ 10時

※健康保険証を持参してください。

#### ② 在宅当番医療機関

◆診察は午前中のみとなります。また当番医は変更になる場合もありますので、確認してからお出かけください。

10月 5日(日)	中沢皮膚科	☎22-1112
10月 12日(日)	中村外科医院	☎21-6211
10月 13日(月)	西澤整形外科	☎33-0600
10月 19日(日)	根岸医院	☎72-0071
10月 26日(日)	服部クリニック	☎24-4671
11月 2日(日)	上武病院	☎21-0111
11月 3日(月)	ヒグチクリニック	☎25-5300

## 高齢者等の『インフルエンザ予防接種』

実施期間…10月1日(水)～平成27年2月28日(土)

対象…①65歳以上の方(昭和24年12月31日以前に生まれた方)

②60歳以上65歳未満の方(昭和25年1月1日～昭和29年12月31日に生まれた方)で、心臓、腎臓、呼吸器の機能またはヒト免疫不全ウイルスによる免疫機能の障害を認定された身体障害者手帳1級の方

※対象の方には9月下旬に予診票等を送付しました。(①、②に該当する方で、実施期間中に60歳、65歳の誕生日を迎える方には順次通知します。)また、接種を希望する方は、指定実施機関に申込の上、接種してください。

会場…指定実施機関(通知に一覧表を同封)

料金…自己負担額1,000円(生活保護受給世帯の方、東日本大震災被災者の方は無料)

回数…実施期間内に1回

問合せ…保健センター【☎33-2550】

## 高齢者等の「肺炎球菌ワクチン予防接種」が始まります!

実施期間…10月1日(水)～平成27年3月31日(火)

対象…①65歳・70歳・75歳・80歳・85歳・90歳・95歳の方、100歳以上の方

②60歳以上65歳未満の方(昭和25年4月2日～昭和30年4月1日に生まれた方)で、心臓、腎臓、呼吸器の機能またはヒト免疫不全ウイルスによる免疫機能の障害を認定された身体障害者手帳1級の方

※対象の方には、9月下旬に予診票等をお送りしました。

会場…指定実施機関(通知に一覧表を同封)

費用…自己負担額2,000円(生活保護世帯の方、東日本大震災被災者の方は無料)

回数…1回

申込…指定実施機関へ

問合せ…保健センター【☎33-2550】

## 大人を対象とする救急電話相談 (#7000)を開始します!

県では、小児救急電話相談(#8000)に加えて、10月1日から大人を対象とする救急電話相談(#7000)を開始します。

夜間の急な病気やけがに関して看護師の相談員がアドバイスしますので、医療機関を受診するべきか迷ったときは、お気軽にお電話ください。

### ■電話番号

#7000(NTTプッシュ回線、ひかり電話、携帯電話を御利用の場合)

【☎048-824-4199】(ダイヤル回線、IP電話、PHSを御利用の場合)

### ■相談時間

午後6時30分～10時30分(毎日)

### ■利用方法

- ①上記の電話番号をダイヤルしてください。
- ②音声ガイダンスが流れますので、ボタン1をプッシュしてください。

→「大人の救急電話相談」につながりますので相談員に御相談ください。

## 骨粗しょう症検診 乳がん検診 肺がん検診

### 申込受付が始まります

#### 日程

12月1日(月)～3日(水)(骨粗しょう症検診・乳がん検診同時実施)

12月4日(木)～5日(金)(骨粗しょう症検診・肺がん検診同時実施)

会場 保健センター

対象 (平成27年3月31日基準)

[骨粗しょう症検診・肺がん検診]40歳以上

[乳がん検診]40歳以上の女性

費用 [骨粗しょう症検診]400円

※40・45・50・55・60・65・70歳の女性は無料

(対象者には10月上旬にはがきを送付します)

[乳がん検診]視触診 300円・マンモグラフィ 800円

[肺がん検診]胸部X線検査 200円 ※65歳以上の方は無料

喀たん検査 500円 ※70歳以上の方は無料

申込 10月8日(水)～

申込先・問合せ 保健センター【☎33-2550】

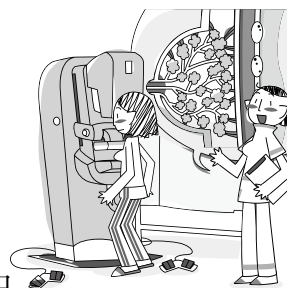

こぼぎつちの

# ふんとうと人物伝

様々な分野で活躍された郷土の偉人を紹介します。  
問合せ：郷土資料館 〔電話〕33-2682

第10回



## 奥山念流柔術相伝

### 関根金次郎

日本の柔道は、明治15年（1882年）に講道館を創設した嘉納治五郎（柔道の発達に貢献し、特にI.O.C委員として柔道をオリンピックの正式競技にするために尽力した）によって、それまで日本全国にあった様々な流派の柔術を講道館柔道としてまとめられたも



肖像

のなんだ。その中のひとつが上里町で広まっていた奥山念流柔術で、それは江戸時代初期から明治まで上里町を中心とした旧賀美郡でさかんにおこなわれた剣術と柔術の流派なんだ。流祖は奥山念僧で、永禄3年（1560年）てんぐから奥義を会得して一派を起したとされているんだ。奥山念流柔術は江戸時代中期ころ大御堂の青木常八郎がはじめたとされていて、この柔術を通じて嘉納治五郎と交流があったのが関根金次郎なんだよ。

関根金次郎は、慶応元年

（1865年）に三町に生まれただって。家は桑の苗や蚕種を販売したり、養

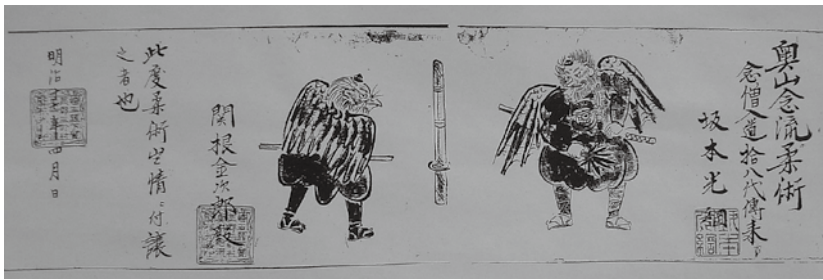

起請文

蚕をおこなう蚕桑館を運営する農家で、柔術は同じ三町の坂本光綱にならったんだよ。

関根家には、その時の起請文（神に誓いを立て、自分の行為に偽りのないことを記した文書）が所蔵されているんだ。巻末には『奥山念流柔術念僧入道十八代伝来坂本光綱、関根金次郎殿、明治十七年四月』と書かれているんだよ。

また、居合取・諸手取・袖取・臍碎などの技の解説が書かれた奥山念流柔術

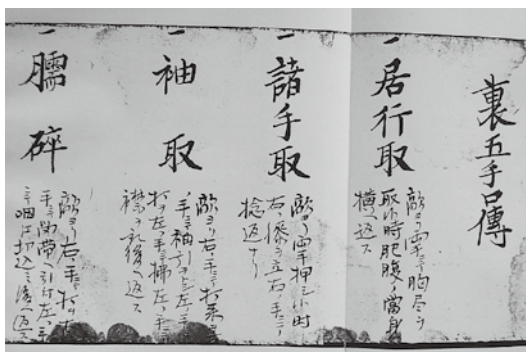

裏五手口伝

「裏五手口伝」や奥山念流の由来が書かれた「奥山念流兵法之謂夫々」などの古文書も残されているんだよ。金次郎と一緒に坂本光綱

から印可（師がその道に熟達した弟子に与える許可）を受けたのは、金次郎のほかに飯島増吉と光綱の息子長次郎がいたんだけど、奥山念流柔術もこの3人が最後となり、その後は講道館柔道に編入されていったんだ。

そんな金次郎は、大正3年11月28日に51歳で亡くなったんだ。法名を「普智院金譽願為強居士」といって、長安寺に葬られているよ。また、金次郎には多くの弟子がいて、大正6年11月にその弟子たちによって石碑が建てられたんだ。表には、『奥山念流柔術念僧入道十九代伝来関根金次郎源光義先生碑 嘉納治五郎題』とあって金次郎と嘉納治五郎の親交の深さがわかるんだ。裏にはこの碑を建てた賛助者、寄付者、発起人、建碑後見人などの名前が刻まれているんだよ。



関根金次郎之石碑





**文化の日「大人の映写会」**

**日時**…11月3日(祝・月)  
 (1回目)午前10時30分  
 (2回目)午後2時  
**作品名**…「中山道 埼玉の街道」  
 (30分)

**ブックリサイクルをします!**

図書館で不要になった本や雑誌をお譲りしますので、ぜひお越しください。

**日時**…11月1日(土)～3日(祝・月)  
 午前9時30分～  
 午後6時30分

**会場**…町立図書館内

**みんなできでね!**

◆子どもシアター

**日時**…10月11日(土)  
 (1回目)午前11時  
 (2回目)午後2時  
 (3回目)午後3時  
**作品名**…「白い馬 馬頭琴」  
 (23分)

◆絵本の読み聞かせ

- くまさんのポケット  
**日時**…10月8日(水)22日(水)  
 午前11時
- おはなし会(カッコーの会)  
**日時**…10月18日(土)、午後2時
- のはらタイム(のはらくらぶ)  
**日時**…10月25日(土)  
 午後2時

**図書館カレンダー 10月**

(●印は休館日)

日	月	火	水	木	金	土
			10	1	2	3
4	5	6	7	8	9	10
11	12	13	14	15	16	17
18	19	20	21	22	23	24
25	26	27	28	29	30	31
					11	1

**公民館・児童館・**

**男女共同参画推進センターまつり、開催!**

今年度も、公民館・児童館・男女共同参画推進センターまつりが開催されます。各種芸能発表、展示のほか、楽しいイベントが盛りだくさんです。ぜひ足を運んでみてください。



日時	会場
10月5日(日) 午前10時～	賀美公民館・児童館 長幡公民館・児童館 七本木公民館・児童館・男女共同参画推進センター
10月19日(日) 午前10時～	上里東公民館・児童館 神保原公民館・児童館

問合せ…中央公民館【☎33-8628】

**第61回 上里町成人式のお知らせ**

町内在住で平成6年4月2日～平成7年4月1日生まれの方を対象に、第61回上里町成人式を平成26年1月11日(日)にワープ上里で開催します。

対象の方には、12月上旬までに案内状を発送します。

**就職・就学などで町外へ転出している方へ…**

上里町成人式に参加を希望される場合は、氏名(既婚者は旧姓も)・住所・電話番号を10月31日(金)までに生涯学習課へご連絡ください。

**★成人式の実行委員募集!★**

新成人の皆さんの中から、成人式の企画・運営に携わる実行委員を募集します。興味のある方は10月31日(金)までにご連絡ください。

問合せ…生涯学習課生涯学習係【☎35-1245】

**かみさと文芸**

**第七回上里町蓮まつり小中学生俳句入選作品**

蓮の花風にゆれてる恋の色	上里中二年	工藤 未来
上里の明るさあふれる蓮の花	上里中二年	佐藤 拓海
上里の幸つつむ蓮の花	上里中二年	萩原 亜美
凜として空に挨拶蓮の花	上里中二年	森 雪乃
なぜだろう心が落ちて着く蓮の花	上里中三年	坂本 萌果
色高く仏の目となる蓮の花	上里中三年	根岸あゆみ
人々は仏をあがめ蓮を見る	上里中三年	植原幸之介
神々しい如来が乗りし蓮の花	上里中三年	川浦 圭介
太陽と共に起きてはまた眠る	上里中三年	山口 美穂
悠久の古代へ誘う蓮の花	上里北中三年	竹内 美久

## 第12回町民ゴルフ大会

8月24日(日)、上里ゴルフ場で第12回町民ゴルフ大会が開催されました。気温30度を超える気候の中、160名の選手たちは暑さに負けない力強いスイングで元気にプレーしました。また、当日は2014ミス・ユニバース・ジャパン埼玉の園田杏奈さん、同ファイナリストの小倉綾夏さんが応援にかけつけてくれました。



猪狩さん 三浦さん 森村さん



波田野さん

＜各部門優勝者＞

- 一 般：波田野和生
- シ ニ ア：森村 榮市
- レ ティ ー ス：三浦 弘美
- ベ ス ト グ ロ ス：猪狩 政夫



園田さん  
(写真右から3人目)と  
小倉さん  
(写真左から2人目)



## 東小学校応援団 親子清掃活動に参加

8月23日(土)、東小学校応援団の皆さんが、上里東小学校のPTA親子清掃に参加しました。学校応援団の皆さんは、上里東小の環境美化活動や学習支援などの活動を行っています。当日は、児童たちが気持ちよく2学期のスタートを切れるように早朝から約2時間をかけて、汗をにじませながら校地内の除草作業を行いました。

## 県青少年夢の配達便事業 サイエンス教室「たのしいものづくり」

8月26日(火)、七本木児童館・長幡児童館で科学ボランティアによるサイエンス教室が行われました。薄くスライスした発砲スチロールを使い、紙飛行機や室内たこを作成。参加した子どもたちはモノを作りながら、また、どうやったら長く飛んでいられるかを考えながら「科学のおもしろさや楽しさ」を体験しました。



## 第47回上里町文化祭が開催されます！

上里町  
文化協会主催

今年度も文化祭のシーズンがやってきました。今年で47回を数える文化の祭典は、下記の日程で行います。展示部門は町役場町民ホールで、芸能部門はワープ上里での開催となります。皆さまぜひご来場ください。

【展示部門】

日程	種目	団体名	日程	種目	団体名
10月5日(日) ～7日(火)	書道展	書道研究葵心会	11月5日(水) ～7日(金)	写真展	上里写真クラブ
10月15日(水) ～17日(金)	古美術展	上里町歴史古美術研究会	11月9日(日) ～11日(火)	水彩画展	神保原水彩画教室
10月24日(金) ～26日(日)	小中学生書道展	小中学生書道展	11月13日(木) ～15日(土)	トールペイント展	トールペイント・ 桂田アッセンデルフト
10月27日(月) ～29日(水)	小中学生俳句展/ 俳句・短歌・ 華道展	小中学生書道展、上里短歌会 如月短歌会、三ツ星俳句会、苜蓿 俳句会、図書館俳句会、雅友華道会	11月17日(月) ～19日(水)	キルト展	キルトサークル・ポピー
11月3日(月)	表彰式～小中学生 俳句展・書道展～	(お茶のおもてなし) 上里町茶道会			

【芸能部門】

日程	参加団体名
11月23日(日)	琴美月 琴響会 上里吟詠会 合唱団かみさと めぐみカラオケ 上里東ハーモニカクラブ 秀麗会 扇華会 上里町民舞連合会 モアニアラ・フラサークル 上里東カラオケ愛好会 陽雲の会



## 歳末慰問金配布を希望される世帯は 申請書の提出をお願いします

社会福祉協議会では、毎年12月歳末たすけあい運動の一環として、歳末慰問(慰問金の配布)を行っております。対象世帯で配布を希望される世帯は申請書の提出をお願いします。

### ◆対象世帯

町内に住所を有する生活保護世帯を除く低所得世帯(町県民税非課税世帯)で、慰問金配布を希望される世帯

### ◆申請方法(自己申請)

歳末慰問金申請書に必要事項を記入し、11月14日(金)までに地区担当民生委員へ提出してください。申請書は、民生委員または社会福祉協議会で配布しています。

※慰問金の配布は配分委員会での決定後、12月下旬を予定しています。

問合せ…上里町社会福祉協議会【☎33-4232】

## 国民年金コーナー

No.362

### 任意加入制度について

60歳までに老齢基礎年金の受給資格期間(25年)を満たしていない方、また、40年の納付済期間がないため老齢基礎年金を満額受給できない場合であって厚生年金・共済組合に加入していない方は、60歳以降(申出された月以降)でも任意加入することができます。なお、日本国内に居住している方の任意加入の申込窓口は町役場で、保険料の納付方法は原則口座振替です。

#### (任意加入できる期間)

年金額を増やしたい方 → 65歳までの間  
受給資格期間を満たしていない方

→ 70歳までの間

※外国に居住する20歳以上65歳未満の日本人の方も任意加入することができます。

問合せ…熊谷年金事務所【☎048-522-5012】  
健康保険課医療年金係【☎35-1222】

## スポーツ大会の結果

### 第38回埼玉県スポーツ少年団剣道交流大会 兼県民総体北部ブロック予選会

6月1日(日)[秩父市文化体育センター]

(団体戦)

#### ◆小学生低学年の部

優勝 上里町  
剣道スポーツ少年団  
(亀井・山田・小林)

#### ◆小学生高学年の部

3位 上里町  
剣道スポーツ少年団  
(安齋・斉藤・漆原)



### 平成26年度児玉郡市夏季バレーボール大会

7月6日(日)[本庄市総合公園体育館]

#### ◆Bブロック

優勝 みみずく

#### ◆Cブロック

優勝 ジュピター



### 第5回全国小学生ABC バドミントン大会 埼玉県予選会

6月28日(土)[久喜市総合体育館]

#### ◆Aクラス男子シングル

3位 郡 浩史



### 第80回春季上里町親善ソフトボール大会

6月8日(日)・15日(日)・7月6日(日)  
[忍保パブリック公園野球場]

#### ◆一般A

優勝 西原親和会

#### ◆一般C

優勝 上里ダンディーズ



### 第45回埼玉県小学生学年別柔道大会

6月29日(日)[埼玉県立武道館]

#### ◆男子4年生の部

2位 木村圭蔵

#### ◆女子4年生の部

3位 塚越風香



### 上里町民卓球大会 7月13日(日)[多目的スポーツホール]

優勝

一般男子 小林裕太  
一般女子 黒澤るり子  
シニア男子 伊藤三郎  
シニア女子 加藤昌代  
中学生男子 長崎翔太  
中学生女子 清水佑菜



# おしらせ コーナー

## 募集・催し・教室

ワープ上里学級講座  
お片付け講座〜整理の基本  
と年末の大掃除に向けて〜

日時：11月6日(木)、午前10時〜正午

会場：ワープ上里・会議室

内容：整理の基本と年末の大掃除に向けての講習

定員：20名

講師：尾高理恵子氏（整理収納アドバイザー）

費用：500円（菓子・飲料付）

申込：10月11日(土)、午前9時から電話受付（先着順）

申込先・問合せ：ワープ上里【☎34-0488】

## 愛犬のしつけ方教室

日時：11月4日(火)・7日(金)・11日(火)・18日(火)・25日(火)、午後1時30分〜3時30分【全5回】

※講習参加者は初回のみ

会場：本庄保健所

対象：生後6か月以上1年未満の愛犬と飼い主

内容：①講習「法令、犬の習性、行動、しつけ方、問題行動について」、②実技「基本的なトレーニング」

定員：30名（うち実技参加者5名）

費用：無料

申込先・問合せ：本庄保健所生活衛生・薬事担当【☎22-6481】

## 手話体験教室

日時：11月7日・14日・21日・28日・12月5日の金曜日、午後1時30分〜3時30分【全5回】

会場：福祉町民センター2階・研修室

内容：初心者を対象に、仕事や日常で活用できる簡単な手話表現

対象：児玉郡市在住在勤者

講師：本庄市児玉郡広域聴覚障害者福祉協会

定員：25名（先着順）

費用：無料

申込先・問合せ：上里町社会福祉協議会【☎33-4232】

## 初心者太極拳教室

日時：11月5日・12日・19日・26日の水曜日、午前10時〜正午【全4回】

会場：上里町コミュニティセンター12階

定員：20名

講師：全日本太極拳連盟公認指導員

申込：10月14日(火)〜31日(金)

申込先・問合せ：上里町太極拳連盟【☎24-2440】

## 長幡児童館「ベビーダンス」

日時：10月22日(水)、午前10時30分〜11時30分

会場：長幡児童館

対象：生後3か月〜24か月くらいのお子様とその保護者

定員：親子20組（先着順）

※無料  
講師：木村由紀氏

準備：使い慣れた抱っこひも、バスタオル、体温計、飲み物

申込：10月1日(水)から

申込先・問合せ：長幡児童館【☎35-3541】

## ターゲットバードゴルフ(TBG)初心者講習会

日時：10月14日(火)、午前9時30分〜

※24日(金)に大会を開催予定です。詳細はお問い合わせください。

会場：忍保パブリック公園内TBG場

対象：町内在住在勤者

講師：羽原正輔氏

費用：無料

準備：クラブ一式(貸与可)

申込：10月9日(木)まで

申込先・問合せ：上里町TBG協会【☎33-1661】（午後6時以降）

## 埼玉県戦没者追悼式

日時：11月7日(金)、午前10時30分〜正午（午前9時から受付）

会場：埼玉会館・大ホール（さいたま市浦和区）

問合せ：埼玉県福祉部社会福祉課援護恩給担当【☎048-830-3277】

## 親業講演会開催

〜親子の心を結ぶ絆〜

日時：11月5日(水)、午後1



時30分～3時

会場：男女共同参画推進セ

ンター・セミナーホール

講師：鈴木由美子氏（親業

訓練インストラクター）

費用：無料

問合せ：町民福祉課社会福

社係【☎35-1224】

### 陸上自衛隊高等工科学校 生徒募集

#### 【一般採用試験】

受付期間：11月1日(土)～平

成27年1月9日(金)まで

応募資格：日本国籍を有し、

平成27年4月1日現在、15

歳以上17歳未満の男子で、

中学校卒業者（見込含）

試験日：平成27年1月24日

(土)

#### 【推薦採用試験】

受付期間：11月1日(土)～12

月5日(金)まで

応募資格：一般採用と同じ

で、中学校長または中等教

育学校長が推薦できる者

試験日：平成27年1月10日

(土)～12日(月)までの指定する

1日

問合せ：自衛隊埼玉地方協

力本部熊谷地域事務所【☎

048-522-4805】

## 生活情報

### 「県民手帳」販売

平成27年版県民手帳（5

00円税込）を10月20日(月)

から12月19日(金)まで産業振

興課農政商工係で販売しま

す。

問合せ：産業振興課農政商

工係【☎35-1232】

### 「行政相談所」開設

10月20日(月)～26日(日)は

行政相談週間です

総務大臣から委嘱された

行政相談委員が皆さまから

の相談をお待ちしています。

日時：10月23日(木)、午後1

時30分～4時

会場：上里町コミュニティセンター

内容：行政の仕事について

の苦情や要望

※偶数月の第1木曜日に定例

相談所を開設しています。

問合せ：町民福祉課社会福

社係【☎35-1224】

### 社会福祉協議会

#### 「無料法律相談」

日時：11月10日(月)、午後1

時15分～（要電話予約）

会場：上里町コミュニティ

センター2階・教養室

申込：10月15日(水)から

問合せ：上里町社会福祉協

議会【☎33-4232】

### 労働保険の加入は お済みですか？

労働者を一人でも雇用し

ている事業所は、事業主や

労働者の意思に関わらず必

ず加入しなければなりません。

商工会でも労働保険の

事務委託を行っています。

問合せ：労働保険事務組

合上里町商工会【☎33-

0520】

## 11月はいじめ撲滅強調月間です

県では、いじめの根絶に集中的に取り組むため、11月を「いじめ撲滅強調月間」に制定しました。

いじめにあつたり、気が付いたりしたら、一人で悩まずご相談ください。

**よい子の電話教育相談(24時間365日対応)**

**子ども専用(18歳以下)【☎0120-86-3192】**

**保護者専用【☎048-556-0874】**

**Eメール相談 soudan@spec.ed.jp**

## 余熱利用施設『湯かっこ』 プール利用停止について

天井耐震工事を実施することに伴い、プールの利用ができなくなります。ご不便をお掛けしますが、ご理解、ご協力をよろしくお願いいたします。

なお、温浴施設は平常どおり営業します。

期間…12月1日～平成27年2月28日(3か月間)

問合せ…余熱利用施設『湯かっこ』

【☎22-8126】

## 有料広告掲載希望者募集！

# 『広報かみさと』・『上里町こむぎっちカレンダー』

## に広告を掲載してみませんか？

町では、自主財源の確保などを図ることを目的に、『広報かみさと』『上里町こむぎっちカレンダー』への広告希望者を募集します。なお、今回の『広報かみさと』の募集は、平成27年1月号・2月号・3月号(3か月分)の広告主です。

広報かみさと	
掲載位置	表紙・裏表紙を除くページの下1段で、町が指定した位置
掲載規格	1号につき原則1事業者B広告1枠とする(ただし広告掲載希望者が広告枠数に満たないときは、枠数の範囲内でA広告として掲載可能) A広告(1段分) 横 170mm×縦 45mm B広告(2分の1段分) 横 85mm×縦 45mm
募集枠	1号につき最大B広告10枠
掲載期間	1か月単位(連続掲載最長3か月)
掲載料	1か月(1号)につき A広告 16,000円 B広告 8,000円

募集期間…10月31日(金)まで

問合せ…総務課庶務係【☎35-1234】

上里町こむぎっちカレンダー	
掲載位置	表紙・裏表紙を除く各月ページの下1段で、町が指定した位置
掲載規格	1か月につき原則1事業者B広告1枠とする(ただし広告掲載希望者が広告枠数に満たないときは、枠数の範囲内でA広告として掲載可能)※カラー(4色刷り) A広告(1段分) 横 140mm×縦 50mm B広告(2分の1段分) 横 70mm×縦 50mm
募集枠	1か月につきB広告2枠×12か月分
掲載料	1か月(1号)につき A広告 40,000円 B広告 20,000円

募集期間…12月26日(金)まで

問合せ…生涯学習課生涯学習係【☎35-1245】

### 町民福祉課町民係

## 10月の日曜窓口開庁日

# 10月12日(日)

午前8時30分～正午

### ◆取扱事務

- ・住民票などの証明書の発行
- ・戸籍届出・住所異動届
- ・印鑑登録

## 善意をありがとう

社会福祉協議会8月分寄付者

西富田 H. K. S. クラブ	15,120円
匿名	1,712円

ご協力ありがとうございました  
上里町社会福祉協議会  
【☎33-4232】

## 使用済み小型家電の 回収を行います

日時…10月26日(日)、

午前9時～午後3時

会場…町役場・東側駐車場

回収方法…利用者持参による

回収品目…調理家電・生活家電・AV機器・電話・  
パソコン・ゲーム機等

※小型のものについては、町役場・町民ホールに常設の回収ボックスでも回収を行っております。(30cm×15cmの投入口に入る物)

### ×回収できないもの

- ・家電リサイクル法対象機器(テレビ・エアコン・冷蔵庫・洗濯機・衣類乾燥機)
- ・電球、蛍光灯、電池
- ・布や木製部分が含まれるもの(例:こたつ、木製枠のCDコンポ、電気カーペット等)

問合せ…まち整備環境課生活環境係

【☎35-1226】



## 消費生活相談窓口

受付時間  
午前9時30分～11時30分  
午後1時～3時30分

	月	火	水	木	金
上里町役場産業振興課内【☎35-1232】		○			○
本庄市役所商工課内【☎25-1175】	○		○	○	
消費生活支援センター熊谷 【☎048-524-0999】 (受付時間:午前9時30分～午後4時)	○	○	○	○	○
消費者ホットライン 【☎0570-064-370】	音声ガイダンスの案内により、市町村または県の相談窓口につながります。				

※土曜日は、消費生活支援センター【☎048-261-0999】で、電話相談を受付しています。



# ひとのうごき

町の人口（平成26年8月末日現在）  
 総人口……31,449人 [-17]  
 男……15,626人 [+2]  
 女……15,823人 [-19]  
 世帯数……12,138世帯 [-2]  
 出生……14 死亡……19  
 転入等……78 転出等……90

## お誕生おめでとう

行政区分	氏名	保護者
[金下]	坂本 樹哉（たつや）	隆志
[南五明]	葦塚 奏羽（かなは）	歩美
[東大北]	海老名 彩貴（さき）	隆行
[寺西]	戸田 八千流（やちる）	祐介
[堀之内]	相川 由奈（ゆうな）	進也
[下久城]	徳田 琉（るい）	淳
[本郷二]	坂本 煌（こう）	和彦
[京塚]	市川 悠真（ゆうま）	真
	橋詰 結音（ゆいね）	尊紀
[古新田]	釜石 煌生（こうせい）	孝生
[三田]	松原 礼美（れみ）	翼
[三軒]	古賀 朝陽（あさひ）	遥輝
[一丁目]	古戸 鈴梨（りり）	守
[宮本町]	松村 景（けい）	究
[忍保]	西村 海輝（かいき）	英世

（8月中の出生届より）

## お悔やみ申し上げます

行政区分	氏名	年齢
[真下]	武井 芽子（めいこ）	（59）
[堀込]	久保田 賢一（けんいち）	（81）
[久保]	川井 近子（ちかこ）	（86）
[東大南]	石原 君代（きみよ）	（84）
[東大北]	宮本 岩太郎（いわたろう）	（91）
	青木 永子（ながこ）	（89）
[東堤]	杉山のぶ子（のぶこ）	（75）
[長浜町]	櫻井 美好（みちよし）	（102）
[本郷二]	高橋 常子（つねこ）	（88）
[西原町東]	田沼 紀子（のりこ）	（65）
[西原町西]	大場 トシエ（としえ）	（86）
[東町西]	横堀 克之（かつゆき）	（70）
[宮本町]	蘭部 ヨシ子（よしこ）	（91）
[八町河原]	横堀 ハツ子（はつこ）	（78）
	米野井 登（のり）	（83）

（8月中の死亡届より）

※掲載を希望されない方は、届出時に窓口でお申し出ください。  
 問合せ…町民福祉課町民係【☎35-1224】

# ちっちな町民



ゆうや  
**中川 侑哉くん**  
 （1歳・古新田）  
 お姉ちゃん大好きな侑哉くん☆  
 たくさん食べて元気に  
 すくすく育ってね！



はゆま  
**古谷 隼磨くん**  
 （2歳・宮本町）  
 これからも健やかに育ってね！  
 いつも笑顔をありがとう！



ゆうま  
**田代 悠真くん**  
 （2歳・岡）  
 元気に大きくなってね！



みこ  
**小林 美呼ちゃん**  
 （1歳・三田）  
 いっぱい幸せをありがとう！



みお  
**松本 美央ちゃん**  
 （4歳・西原町西）  
 たくさん笑って  
 大きくなってね！



応募者に  
 “こむぎっちグッズ”  
 プレゼント！

### 誕生日を迎えるお子さんの写真募集！

12月に誕生日を迎える小学校就学前のお子さんの写真を募集中です。希望者は10月31日（金）までに総務課庶務係【☎35-1234】へ写真をお持ちください。（応募写真は返却不可・応募多数の場合は抽選）

### ご寄附をありがとうございます

7月に埼玉県所沢市在住の方からご寄附がありました。ご趣旨に沿い、有効適切に活用させていただきます。

### 指名競争入札の結果

※単位は円。金額については消費税込みの契約金額です。

◆平成26年9月2日分

工事等名	落札金額	落札業者
① 平成26年度 旧上里町立同和対策立野集会所解体工事	2,862,000	美山土建興業(株)
② 平成25年度（繰越）上里町立賀美小学校西側擁壁工事	7,225,200	木村工業(株)
③ 平成26年度 上水道配水管布設（26-2）工事	8,402,400	（有）堀込設備
④ 平成26年度 上水道配水管布設（26-3）工事	9,720,000	美山土建興業(株)
⑤ 平成26年度 上里町浄水場・第二浄水場点検等業務委託	1,077,840	藤田エンジニアリング(株) 埼玉支店

広告

# 今日の写真



8月  
31日(日)



## 防災フェスティバル

堤調節池運動公園グラウンドで児玉広域消防本部上里分署と上里町消防団による中継放水訓練を行いました。消防車の展示や日赤奉仕団による炊き出し、はしご車搭乗体験、放水体験などで、来場者は防災意識を高めました。

9月2日(火)  
~6日(土)



## じゃじゃ〜ん！わんぱく合宿塾

小学3〜6年生の計30名の児童が、七本木公民館で4泊5日の合宿を行いました。子どもたちは学校へ通学しながら、家族と離れて公民館で生活し、座禅会や水泳教室、流しそうめんなどを体験し充実した5日間を過ごしました。

# ～皆さんふるってご参加を～

10月12日(日)

第46回

上里町民体育祭

プログラム

No.	競技種目	参加対象者
17	字別対抗リレー(決勝)	字別チーム
16	消防団分団対抗リレー	消防団
15	字別対抗玉入れ	字別チーム(男5・女5)
14	綱引き(一般)	地域別一般
13	綱引き(小学生)	小学生(自由参加)
12	民踊(上里音頭ほか)	一般(自由参加)
11	ゴルフでボウリング	SALA上里・民踊連盟・民踊愛好者
10	屋敷・アトラクション	交通安全パレードほか
9	みんなで踊りまじまじ(民謡)	レクリエーション協会・一般(自由参加)
8	台風の目	PTA会員等
7	あけてびっくり封切り競走	来賓・商工会・一般(自由参加)
6	スポーツ少年団・親子でジャンプ	スポーツ少年団・親子
5	字別対抗リレー(予選)	対抗リレー(男2・女2)
4	地球まわしリレー	ソリ引きリレー(男2・女2)
3	おいかげ玉入れ	ハンドドリブルリレー(男2・女2)
2	体育協会対抗リレー	地域別一般
1	竹取物語	スポーツ少年団
No.	競技種目	参加対象者

※6・15・17は字別対抗種目、4・14は地域別一般対抗種目です。  
※競技に出場された方全員に参加賞を差し上げます。

【開会式】午前8時10分 【競技開始】午前9時 【競技終了】午後3時35分(予定)



Kamisato Public Information

かみさと  
広報

10月号(No.545)© 平成26年10月1日発行  
発行◎上里町 編集◎上里町役場総務課庶務係  
〒369-0392 埼玉県児玉郡上里町大字七本木5518番地



◆上里町役場電話・FAX番号 TEL.35-1221(代) FAX.33-2429  
[上里町ホームページ] <http://www.town.kamisato.saitama.jp/>