

2016

7

No.566



# かみさと

人と自然が響きあう “ハーモニーガーデン上里”

目指せ!交通事故ゼロのまち!  
死亡事故ゼロ648日継続中!  
(平成28年6月20日現在)

新記録  
更新中!



「こむぎっち」が  
ゆるキャラ®グランプリ2016に  
エントリーしました!  
7月22日(金)から投票開始です。  
皆さまの投票を  
よろしくお願いします!

ゆるキャラグランプリ 2016

検索



## 今月の表紙

6月11日(土)、昨年11月に種をまいた小麦が収穫の時期を迎え、麦刈りを行いました。町内小学校の4・5・6年生を対象とした体験教室で、実際に土と触れあう農作業は貴重な体験となりました。

## 今月の 主な内容

- 平成28年度 国民健康保険税納税通知書を発送します P2~3
- ふるさと人物伝『安原千方』…………… P12
- 納税相談をご利用ください…………… P4
- まちのわだい…………… P14~15
- 『上里町スポーツ少年団』団員募集…………… P8
- 平成28年度 上里町職員採用試験を実施します P18

# 7月12日(火)(予定)に 平成28年度 国民健康保険税納税通知書を 発送します

## 国民健康保険とは…

わが国では、職業や年齢に関係なく全ての人がいずれかの健康保険に加入しなければならないことになっており、職場の健康保険等に参加している方を除いて、国民健康保険への加入が義務付けられています。



国保マスコット 健康まもるくん

**【納税義務者】** 国民健康保険税は、地方税法および上里町国民健康保険条例により世帯主が納税義務者となります。このため世帯主が国民健康保険に参加していなくても、その世帯内に加入している方がいれば、「擬制世帯主」として納税義務を負うこととなります。

**【算定方法】** 国民健康保険に参加している方の前年中の所得（所得割額）、固定資産税額（資産割額）、被保険者数（均等割額）、世帯（平等割額）に基づき、医療給付費分・後期高齢者支援金分・介護納付金分（以下、医療分・後期分・介護分）ごとに算出し、その合計額が税額となります。

区分		所得割額	資産割額	被保険者均等割額	世帯別平等割額
算定基礎		総所得金額および分離課税の所得金額等の合計額から住民税の基礎控除相当額(33万円)控除後の合計額	固定資産税のうち土地および家屋にかかる部分の額	被保険者1人について	1世帯について
税率等	医療分	6.3%	25%	15,000円	10,000円
	後期分	1.8%	—	8,000円	—
	介護分	1.23%	—	8,100円	—

※介護分は、加入している40歳以上65歳未満の方が該当します。

◆税制改正により医療分、後期分の課税限度額がそれぞれ2万円引き上げられました。

医療分 540,000円 後期分 190,000円 介護分 160,000円 合計 890,000円

**【軽減制度】** 世帯主（納税義務者）を含む加入者全員の合計所得が、法令に定められた額よりも低い場合には、均等割と平等割が7割・5割・2割軽減される軽減制度があります。

◆税制改正により5割軽減および2割軽減の判定基準所得（下線の部分）を拡充しました。

判断基準	軽減率
世帯の所得が33万円以下	7割軽減
世帯の所得が33万円＋（被保険者数および特定同一世帯所属者数×26.5万円）以下	5割軽減
世帯の所得が33万円＋（被保険者数および特定同一世帯所属者数×48万円）以下	2割軽減

※特定同一世帯所属者とは、国民健康保険から後期高齢者医療制度へ移行された方で、後期高齢者医療制度の被保険者となった後も継続して同一の世帯に属する方をいいます。

◎軽減の判定のため、前年中の所得の申告をお願いします。

軽減制度の判定は、加入者全員の所得を正確に把握する必要があります。16歳以上のすべての国民健康保険加入者（前年中所得のなかった方や、家族の扶養になっている方も含みます。）は、所得の申告をしてください。申告先は、税務課窓口（1階⑫番）です。

## 【特例軽減(非自発的失業に伴う国民健康保険加入の場合)制度】

倒産、解雇、雇止めなど、会社都合による離職をされた方は、申請により国民健康保険税が軽減されます。

〈対象者〉雇用保険の特定受給資格者（倒産・解雇などによる離職）や雇用保険の特定理由離職者（雇止めなどによる離職）として失業等給付を受ける方で、国民健康保険に加入の方。

〈軽減額〉国民健康保険税は、前年の所得などにより算定されます。軽減は、失業した方の前年分の給与所得をその  $30/100$  とみなして行います。

〈軽減期間〉離職の翌日の属する月から、その月の属する年度の翌年度末までの期間です。

※特例受給資格者の方や高齢受給資格者の方は対象となりません。 ※雇用保険の失業等給付を受ける期間とは異なります。

※会社の健康保険に加入するなど国民健康保険を脱退すると軽減は終了します。

【減免制度】 特別な事情(災害・拘禁等)により、納税が困難であると認められる場合(要審査)には、申請により保険税が減免になる場合がありますので、ご相談ください。

※減免申請は、減免を受けようとする納期の納期限7日前までに申請書を提出する必要があります。

【納付方法】 国民健康保険税は、4月から翌年3月までの12か月分を次の方法により納付します。

普通徴収	特別徴収
7月から翌年2月までの8回の納期に分けて納付書や口座振替により納付する方法	4・6・8・10・12・2月の6回に分けて受給年金から徴収する方法

特別徴収は、下記の条件に全て該当する方が対象となります。

- ①国民健康保険に加入している世帯主の年金受給額が年額18万円以上である。
- ②世帯主も含めて、世帯内の国民健康保険加入者全員の年齢が65歳以上75歳未満である。  
※年度途中で75歳になる世帯主の方は対象となりません。
- ③世帯主の介護保険料と国民健康保険税の合算額が年金受給額の1/2を超えない。

問合せ…税務課住民税係【☎35-1221（内線1131～1133）】

## 健康診査の申込みはお済みですか？



40歳以上の上里町国民健康保険加入者、および埼玉県後期高齢者医療制度加入者を対象に、5月から健康診査を実施しています。また、4月に郵送した申込書のほか電話での申込みも受付していますので、お早めにご連絡ください。

申込みをされている方には、順次受診券を郵送しています。日程等をご確認の上、忘れずに受診してください。

健康診査日程(すでに定員となっている日もありますのでご了承ください)

8月22日(月)～26日(金)・10月24日(月)～26日(水)

受付時間…午後1時～2時

会場…ワープ上里(上里町総合文化センター)

費用…無料

健康診査内容

身長、体重、腹囲測定、尿検査、血液検査(肝機能・血中脂質・血糖・貧血・腎機能)、身体診察、血圧測定、心電図検査、眼底検査

申込先・問合せ…健康保険課医療年金係

【☎35-1222】

後期高齢者医療保険に加入している皆さまへ

## 新しい被保険者証を送ります

後期高齢者医療保険の被保険者証は毎年7月31日までの有効期限となっています。7月中に「新しい被保険者証」を加入者全員に送付しますので、大切に保管していただくとともに、8月以降、医療機関等で受診される場合には、新しい被保険者証を提示していただきますようお願いいたします。(世帯状況や前年度所得状況等により負担割合等の内容が一部変更する場合があります。)



被保険者証 見本 今年度は緑色です

問合せ…健康保険課医療年金係【☎35-1222】

# 納税相談をご利用ください

滞納に至るには、様々な事情があります。一人で悩まず・放置せず早めに相談してください。納税相談の結果、被災・離職・病気になった場合など個々の事情により減免・徴収猶予・分割納付などに該当する方もいます。まずは、納付できない理由をお聞かせください。平日等、都合のつかない方は休日・夜間開庁日をご利用ください。



しかし、財産があり納税できるにもかかわらず納付していただけない方へは、納税の公正性を確保するため次のような法的手段を行使する場合があります。

## 預貯金の差押え

銀行等の金融機関の預貯金について、調査を行い、差押えて税金に充当いたします。

## 不動産の差押え

土地・家屋も差押え対象として、調査を行い公売を検討します。

## 生命保険の解約返戻金の差押え

生命保険に解約返戻金が見込まれる場合には内容により差押えを実施します。

## 搜索

滞納処分のため、必要があるときは、差押えの財産等発見のため搜索を行ないます。

## 給与等の差押え

生活をするための最低金額は保証されますが、それを超える部分について勤務先等へ調査を実施し、支払われる給与等に対して差押えを実施します。

## 所得税還付金の差押え

国税である所得税に還付がある場合には、差押えを実施します。

## 動産の差押え

自転車・バイク等の財産も差押え対象として、公売を検討します。

町税の滞納については、行政サービス等の低下に繋がる恐れがあります。町では、今後も税の公平性を保ちながら、自主財源の確保と効率的な行財政運営に努めてまいりますので町民の皆さまのご理解とご協力をお願いいたします。

## 町税の滞納状況

【現年度分】

		平成27年度	平成26年度	平成25年度
町税	収納額	3,765,966,090 円	3,787,292,485 円	3,744,574,455 円
	収納率	98.70 %	98.31 %	98.32 %
うち 住民税	収納額	1,334,877,714 円	1,318,934,078 円	1,323,029,630 円
	収納率	98.12 %	97.31 %	97.55 %
国保税	収納額	626,932,881 円	649,642,504 円	649,175,867 円
	収納率	93.22 %	92.89 %	91.2 %

【滞納繰越分】

		平成27年度	平成26年度	平成25年度
町税	収納額	53,222,599 円	54,013,170 円	62,720,632 円
	収納率	17.01 %	15.12 %	16.14 %
うち 住民税	収納額	30,077,651 円	28,570,420 円	31,641,982 円
	収納率	20.97 %	17.22 %	17.94 %
国保税	収納額	43,233,752 円	44,041,910 円	44,842,192 円
	収納率	16.49 %	14.25 %	14.19 %

## 納税相談窓口 ～休日開庁・夜間開庁のお知らせ～

### ◆7月の休日・夜間開庁日

○休日（午前8時～正午）

**7月10日(日)**

○夜間（午後8時まで）

**7月25日(月)** ※夜間は庁舎西入口(夜間入口)からお入りください。

◆窓口・問合せ…税務課収税係【☎35-1221(内線1121~1125)】※納税相談の場合は、あらかじめお電話でご連絡ください。

国定資産税第2期と国民健康保険税第1期の納期限は、**8月1日(月)**です。納税は、**口座振替**が大変便利です。ご利用ください。

## 地域密着型サービス

# 『定期巡回・随時対応型訪問介護看護』が始まりました!

『あじさいケアセンター』(社会福祉法人 明正会)で開始したこのサービスの特徴は①日中夜間を通じて②訪問介護と訪問看護の両方を提供し③定期的な訪問だけでなく必要な時に随時サービスを受けることができる、というものです。

### 【サービス内容】

- 定期巡回サービス 一日複数回の定期訪問で日常生活のお手伝いをします。
- 随時対応(訪問)サービス 転倒や体調不良時等、通報することでオペレーターが24時間対応をし、必要に応じ訪問サービスを提供します。また、本人や家族からの相談を受け付けます。
- 訪問看護サービス 医療行為が必要になった時は、主治医の指示を受け連携を図りながら訪問看護サービスを提供します。

### 【こんな時にご利用ください】

一人暮らしや高齢者世帯の方で、介護を手伝ってほしい/日中は家族が不在で不安なので、様子を見に来てほしい/退院直後、一時的に介護・医療サービスを受けたい/薬飲み忘れ防止に声かけ・確認に来てほしいなど

### 【料金】

定額制で、1日複数回の訪問介護看護が受けられます。

### 【利用対象者】

要介護1～5の上里町在住の方

(同居家族の有無は問いません)

※詳細はお問い合わせください。

問合せ…高齢者いきいき課高齢介護係

【☎35-1243】

## 身近なことから地震対策を! 高齢者・障害者宅家具転倒防止対策事業のお知らせ

地震が起きた際、転倒した家具等の下敷きになる、また、室内が散乱状態のために避難が遅れるなど、被害が大きくなることが予想されます。町では、災害時の安全対策を向上させるため、家具等の転倒防止器具の取り付けが困難な町民を対象に、補助事業を行います。

対象…町内在住の65歳以上の一人暮らし高齢者世帯および一人暮らしの障害者(手帳保持者)世帯で、住民税の非課税世帯

実施期間…平成29年3月31日まで

補助内容…寝室または居室(居間・居間兼台所)にある家具等3台まで(テレビは除く)

補助金額…器具代、工賃含め1万円以内

(1万円を超えた場合、超過分は自己負担)

申込先・問合せ…高齢者いきいき課地域包括支援係 【☎35-1243】

### 取り付け器具の種類

- ①壁にネジ止めするチェーン等
  - ②天井との隙間に挟む伸縮棒
  - ③家具の下に敷くストッパー
  - ④ガラス飛散防止フィルム
- (④は①～③との併用可)

### 介護の仕事に興味ある皆さまへ

## 平成28年度埼玉県介護職員雇用推進事業

介護職員初任者研修を受講しながら県内介護事業所で紹介予定派遣として働き、派遣期間終了後の介護事業所への就職を目指します。研修を無料で受講でき、受講期間中も給料が支給されます。

対象…求職中の方で、介護の資格をお持ちでない方

説明会…県内各地で開催中

事業委託元…埼玉県(福祉部高齢者福祉課)

問合せ…(株)シグマスタッフ大宮支店(受託事業者)

【☎048-782-5173】

## 本庄准看護学校 平成28年度学校説明会

日時…8月4日(木)、午前10時から

※平成29年1月15日(日)に入学試験を予定しています。

申込先・問合せ…本庄准看護学校 【☎23-1041】



### 要介護認定を受けている方へ

## ～介護保険負担割合証を送付します～

要介護認定を受けている方・総合事業対象者全員に、7月中旬以降、「介護保険負担割合証(ピンク色)」を送付します。負担割合証が届きましたら、速やかにご利用のサービス事業所へ

提示してください。

問合せ…高齢者いきいき課【☎35-1243】

### 《見本》

介護保険負担割合証	
番号	999999999
住所	上里町大字七本木 5518 番地
氏名	カミサトタロウ 上里 太郎
生年月日	○年 ○月 ○日
性別	男
利用者負担の割合	1割(または2割)
発効期日	平成28年8月1日
有効期限	平成29年7月31日
保険者番号並びに保険者の名称及び印	1   1   8   8   5   2 上里町

上里町こむぎっち子育てサポート

連載で町の子育て施設を紹介⑥「子育て情報サポート！」

## 上里町立長幡保育園



今月は、長幡地域で昭和41年から認可保育園として開園している「上里町立長幡保育園」です。

- 場所… 上里町大字藤木戸145
- 定員…60名
- 電話…☎33-0946

長幡小学校の北側にある保育園です。広い園庭には、けやきの大木があり、園のシンボルツリーとなっています。木陰では、外遊びが大好きな子どもたちの、笑顔と元気な声が響いています。

## 園からの言葉

季節を目で、肌で感じることでできる、緑豊かな環境の中で子どもたちは毎日元気に過ごしています。家庭・地域・保育園で連携、協力し合い、「げんきな子、がんばる子、やさしい子」を保育目標に子どもの気持ちに寄り添った保育を行っています。



シンボルツリーのけやきが保育士と共に子どもたちの成長を見守っています。



5月に親子ふれあい旅行で桐生が岡公園に行ってきました。

～毎日のウォーキングから健康的な生活習慣サイクルへ～

## 『毎日1万歩ウォーキング』参加者大募集！

上里町では、平成27年度に策定された「上里町健康づくり推進総合計画」の取り組みの1事業として平成28年度から3年間、『毎日1万歩ウォーキング』を実施することとなりました。

この事業は、埼玉県モデル事業として実施された際に、身体データの改善や医療費抑制効果が実証されています。みなさんも一緒に新たな健康づくりにチャレンジしてみませんか。



募集定員…100名(3年間継続)

実施期間…平成28年8月～平成31年3月

実施内容(詳しい日程や内容については、決まり次第参加者にお知らせします)

- ①毎日1万歩を目標にウォーキング(通信機能付きの歩数計を貸与)
  - ②身体・体力測定(今年度は2回)
  - ③血液検査(今年度は2回)
- ※検査項目は特定健診に準じるため、8月までに特定健診を受診した方は、1回分省略します。
- ④筋トレや栄養バランスのよい食生活の教室を開催
- 参加費…無料

対象年齢…20～74歳の上里町民で運動制限のない方  
(年齢基準:平成29年3月31日)

開講式…8月30日(火)または8月31日(水)

※各日程50名ずつの参加となります。どちらかの日程を選んでください。

【時間】午前9時～午後0時30分

【会場】多目的スポーツホール

【内容】導入セミナー、体力測定 ほか

申込み…7月25日(月)までに保健センターへ

※定員を超えた場合は抽選とし、7月末までに参加の可否を申込者全員に通知します。

問合せ…保健センター【☎33-2550】

## 上里町東児童館 『ママビクス』

日時…7月7日(木)、午前10時30分から

会場…上里町東児童館

内容…親子でエアロビクスをする

講師…入 美由紀氏 対象…乳幼児と保護者

定員…20名(先着順) 費用…無料

申込…7月1日(金)、午前9時から

申込先・問合せ…上里町東児童館【☎35-3451】

## 長幡児童館 『親子リトミック教室』

日時…7月14日(木)、午前10時30分～11時30分

会場…長幡児童館 定員…親子20組(先着順)

内容…親子で一緒に音楽に合わせて体を動かす

対象…歩行可能な幼児とその保護者

講師…小川豊子氏 費用…無料

準備…動きやすい服装・上履き・飲み物・タオル

申込…7月1日(金)、午前9時から

申込先・問合せ…長幡児童館【☎35-3541】

# 健康・子育てインフォメーション

## 保健センター予定表 ☎33-2550

7月	12日(火)	赤ちゃん相談 2歳6か月児歯科健診(平成25年12月生まれ)
	13日(水)	3・4か月児健診(平成28年3月生まれ)
	14日(木)	7・8か月児健診(平成27年11月生まれ)
	15日(金)	3歳6か月児健診(平成24年12月生まれ)
	19日(火)	1歳6か月児健診(平成26年12月生まれ)
	20日(水)	5歳児健康相談 ※対象児あて通知 ※赤ちゃん相談の「個別相談」は予約制です。

## 休日の医療機関はこちらへ

### ①休日急患診療所

【本庄市保健センター内 ☎23-3322】

診察科目…内科系疾患

診察時間…午前9時～ 正午

午後1時～ 4時

午後7時～10時

※健康保険証を持参してください。

### ②在宅当番医療機関

◆診察は午前中のみとなります。また当番医は変更になる場合もありますので、確認してからお出かけください。

7月 3日(日)	中沢皮膚科	☎22-11112
7月10日(日)	中村外科医院	☎21-6211
7月17日(日)	西澤整形外科	☎33-0600
7月18日(月)	根岸医院	☎72-0071
7月24日(日)	服部クリニック	☎24-4671
7月31日(日)	春山眼科医院	☎21-2160
8月 7日(日)	ヒグチクリニック	☎25-5300

## 大人の救急電話相談(#7000)の時間を拡大します

県が実施している大人の救急電話相談は平成28年7月から、日曜日・祝日・年末年始の相談時間を拡大します。

休日・夜間の急な病気やけがに関して、看護師の相談員が医療機関を受診すべきかどうかなどをアドバイスしますので、判断に迷ったときはお気軽にお電話ください。

### ■相談時間(平成28年7月から)

平日・土曜日

午後6時30分～午後10時30分

日曜日・祝日・年末年始

午前9時～午後10時30分

※平成28年6月までは毎日午後6時30分～午後10時30分

### ■電話番号

#7000

【☎048-824-4199】(ダイヤル回線、IP電話、PHSを御利用の場合)

熱中症の予防には、水分補給と暑さを避けることが大切です

## 熱中症に注意しましょう

○こんな症状があったら医療機関に相談しましょう

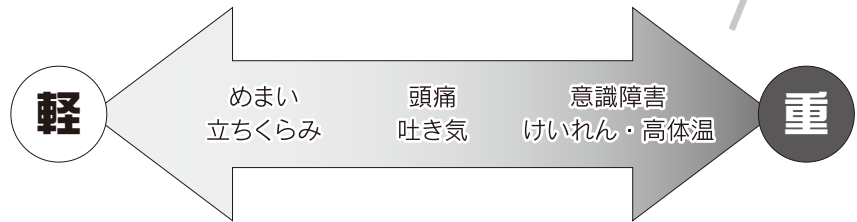

こまめに水分を取っていますか？

- ・のどの渇きを感じない
- ・夜中にトイレに行くのが面倒だ

高齢者は、加齢によりのどの渇きに対する感覚が鈍くなります。このため、のどの渇きを感じなくてもこまめに水分補給をする必要があります。また、体に必要な水分の補給を我慢することは、特に危険です。



エアコンを上手に使っていますか？

- ・エアコンは体が冷えるから嫌だ
- ・エアコン等が使えない

エアコンや扇風機は、湿度設定に気を付けたり体に直接あたらないよう風向きを調整したりするなど工夫すると、体が冷えすぎず快適に使うことができます。これらが使えない場合は、シャワーや冷たいタオルでも体を冷やす効果があります。



暑さに強いから大丈夫？

- ・暑さをあまり感じない
- ・汗をあまりかかない

高齢者は、暑さに対する感覚が鈍くなり、発汗など体から熱を逃がす機能も低下します。暑い日は、無理をしない、室内でも温度計を置き、部屋の温度が上がりすぎていないか確認するなど注意しましょう。



部屋の中なら大丈夫？

- ・部屋の中では熱中症対策はしていない
- ・夜は特に注意していない

熱中症は、室内や夜間でも多く発生しています。すだれやカーテンで直射日光を遮る、換気をして屋外の涼しい空気を入れる、必要に応じてエアコン等を使用するなど、部屋に熱がこもらないように常に心がけましょう。



○お近くの医療機関がわからない時は

児玉郡市広域消防本部(24時間対応) 【☎24-1119】

埼玉県救急医療情報センター(365日、24時間対応)

受診可能な医療機関をご案内しています。(歯科・精神科は除く)

【☎048-824-4199】

～スポーツで“こころ”と“からだ”を鍛えよう～

# 『上里町スポーツ少年団』団員募集!

上里町スポーツ少年団(17団体)では、団員を募集しています。興味がある種目がありましたら、まずは練習の見学に行ってみましょう。

種目	団名・代表者連絡先	活動場所	活動時間	対象者
野球	上里ジュニアベース ボールマリーンズ 新井 和男【☎33-1186】	賀美小校庭 神保原小校庭	毎週(日)・祝日、午前9時～午後4時 毎週(土)午前9時～午後4時	町内小学校在籍の 1～6年生の男女
	長幡イーグルス 広町 秀男【☎33-7689】	長幡小校庭	毎週(日)・祝日、午前8時～正午 毎月第1・3・5(土)午前8時～正午 毎月第2・4(土)午後1時～5時	長幡小在籍の 1～6年生の男女
	上里コンドルス 関谷 一利【☎33-2033】	七本木小校庭	毎週(土)(日)午前8時30分～午後1時	七本木小在籍の 1～6年生の男女
	上里東野球 橋爪 信明【☎33-7589】	上里東小校庭	毎週(土)(日)・祝日 午前8時30分～午後1時	近隣市町村 2～6年生男女
サッカー	上里FC 吉田 博之【☎33-4973】	賀美小校庭 長幡小校庭 神保原小校庭 上里東小校庭	毎月第1・3・5(土)午前9時～正午 毎月第2・4(土)午前9時～正午 毎月第1・2・3・5(日)午前9時～正午 毎月第4(日)午後1時～4時	小学1～6年生の男女
	七本木サッカー 城田 全敏【☎33-6308】	上里学園 グラウンド	毎週(土)(日)午前9時30分～正午	七本木小在籍の 1～6年生の男女
	上里ジュニアバレーボール 山口 光喜【☎33-1032】	上里東小体育館	毎週(水)午後6時30分～9時 毎週(土)午前9時～正午または午後3時 毎週(日)午前9時～正午	小学1～6年生の男子
バレーボール	長幡ヴィガース 解良 和夫【☎33-2659】	長幡小体育館	毎週(水)(金)午後6時30分～9時 毎週(土)午前9時～午後4時	小学1～6年生の男女
	七本木ジュニアバレーボール 川瀬 佳介【☎34-2009】	七本木小体育館	毎週(水)午後6時30分～8時30分 毎週(土)(日)午前9時～12時30分	小学1年生以上の女子
	上里東ジュニアバレーボール 根岸 賢一【☎34-1337】	上里東小体育館	毎週(水)午後6時30分～9時 毎週(土)午前9時～正午または午後3時 毎週(日)午前9時～正午	小学1～6年生の男女
空手道	上里町空手道 横村 久夫【☎33-2100】	多目的スポーツ ホール	毎週(月)(木)午後7時～8時30分	小学1年生以上の男女
柔道	上里町柔道 高橋 仁【☎33-0654】	多目的スポーツ ホール	毎週(土)午後6時00分～8時30分	小学1年生以上の男女
剣道	上里町剣道 葦塚 雅司【☎33-0346】	多目的スポーツ ホール	毎週(火)(金)午後7時～8時30分	原則として 小学1年生以上の男女
硬式テニス	上里町ジュニアテニス 花嶋 茂【☎33-1410】	長久保公園 テニスコート	毎週(木)午後7時～9時 毎週(土)午後4時～6時(4～11月) 毎週(日)午前9時～正午(12～3月)	小学2年生以上の男女
バドミントン	上里ジュニアバドミントン シャトル 立石 文昭【☎33-6931】	町民体育館 賀美小体育館	毎週(火)午後6時30分～9時 毎週(土)午後1時30分～5時30分 毎月第1・3(日) 午前9時30分～午後4時00分	小学1年生以上の男女
	上里ミニバスケットボール 栗原 智彦【☎33-2323】	七本木小体育館 上里東小体育館	毎週(日)午後2時～5時 毎週(火)午後7時～8時30分 毎週(木)午後7時～8時30分 毎週(土)午後6時～8時30分	小学1年生以上の男子
ミニバスケット ボール	上里ブルーウインズ 中村 寿人【☎33-9406】	七本木小体育館 上里東小体育館 上里中体育館	毎週(土)(日)午後1時～5時 毎週(金)午後7時～9時 毎週(火)午後7時～9時	小学1年生以上の女子

『スポーツ少年団』全体についての問合せ

上里町スポーツ少年団事務局[生涯学習課スポーツ振興係内]【☎35-1245】



# スポーツ大会の結果

## 県北ジュニアバドミントン選手権大会

12月12日(土)[行田市総合体育館グリーンアリーナ]

### ◆小学生3・4年男子の部

優勝 立石柚月  
3位 田嶋暁

### ◆小学生3・4年女子の部

優勝 渡辺結妃  
3位 黒川千佳

### ◆小学生6年男子の部

3位 田嶋廉

### ◆小学生6年女子の部

優勝 黒川美咲  
3位 鶴田結、  
齋藤優花

### ◆中学生男子の部

優勝 立石悠斗

### ◆中学生女子の部

3位 島田珠寿



## 児玉郡市郵便局長杯(サッカー)12月19日(土)・20日(日)

[神川町営グラウンドサッカー場]

優勝 上里FC



## 北部地区新人戦決勝大会(ミニバスケットボール)

3月5日(土)・6日(日)[吉見町民体育館]

3位

上里ミニバス



## 本庄市剣道交流大会

1月10日(日)[本庄市総合公園体育館]  
(個人の部)

### ◆小学生男子1・2年の部

優勝 亀井翔

### ◆小学生男子3・4年の部

3位 大久保幸輝

### ◆小学生女子4・5・6年の部

3位 小林遥香



## 会長杯争奪

### 小学生バレーボール新人大会 埼玉県大会決勝

3月13日(日)

[熊谷スポーツ文化公園体育館]

3位 上里ジュニアバレーボールクラブ



## 深谷市民空手道大会

3月13日(日)[深谷市総合体育館]

### ◆小学2年男子・組手の部

5位 中山叶大

### ◆小学6年男子・組手の部

3位 高橋佳吾

## 深谷市空手道選



## 群馬県高等学校新人柔道大会 II 兼全国高等学校選手権群馬県予選

1月16日(土)・17日(日)[ぐんま武道館]

◆女子63kg級 優勝 木村真央

◆男子67kg級 優勝 高橋歩夢



## 町長杯テニス大会 (ミックスタブルス)

2月21日(日)[長久保テニスコート]

優勝 松井(梅)・山下ペア

2位 山岸・大野ペア

3位 谷ヶ崎・三世川ペア



## 東京エンデューロ2016in彩湖

3月12日(土)[彩湖・道満グリーンパーク]

### ◆4時間ロード男子

優勝 佐藤洋輔・吉田勝彦



# 毎年7月は

# 「社会を明るくする運動」強調月間です

「犯罪や非行を防止し、立ち直りを支える地域のチカラ」

『社会を明るくする運動』とは全ての国民が犯罪や非行の防止と罪を犯した人たちの更生について理解を深め、それぞれの立場において力を合わせ、犯罪や非行のない安全・安心な地域社会を築こうとする全国的な運動です。

犯罪や非行が生まれるのも地域社会であり、また罪を償い改善更正を果たす場もまた地域社会です。罪を犯した人も非行のある少年もいずれば改善更正して社会に復帰し、地域社会の一員として、よりよい社会の実現を担う立場にあります。彼らが立ち直りのために努力するのは当然ですが、社会に居場所がないがために、再び犯罪を重ねてしまうという悪循環があることも事実です。犯罪や非行のない安全・安心な地域社会を築くには、国・県・市の機関が各種施策を進めていくことはもちろんのこと、犯罪や非行から立ち直ろうとする人々を、地域社会のあたたかい心で受け入れ、見守り、支えていくことが必要です。



## おかえり。

第66回  
社会を明るくする運動

更生ペンギンのホゴちゃん 主唱/法務省

### 講演会のお知らせ

日時…7月14日(木)、午後3時から 会場…上里町役場4階・大会議室  
 演題…「少年鑑別所の仕事 ～箱庭の中の出会い～」  
 講師…石黒裕子氏（さいたま少年鑑別所長）  
 問合せ…町民福祉課社会福祉係【☎35-1224】

## 7月は「青少年の非行・被害防止特別強調月間」です 地域ぐるみで非行を防止しよう！

次代を担う青少年が心身ともに健やかに育つことは、県民全ての願いですが、今日の青少年を取り巻く環境は、インターネット上の違法・有害情報のまん延をはじめ、憂慮すべき状況にあります。特に、夏休みになる7月から8月は、子どもたちが非行に陥りやすい時期です。

県では、毎年7月を「青少年の非行・被害防止特別強調月間」と定め、市町村をはじめ、関係団体・家庭・学校・地域住民が連携し、青少年の健全育成を図るための運動を展開します。

この運動は、県民一人ひとりが青少年の非行断絶を願う気持ちを身近な行動に移し、社会全体の取り組みにつなげていこうとするものです。

### 【県民としての取組】

- ◆家庭の役割 家族の一員としての自覚の育成
- ◆学校の役割 子どもたちと地域の人々のふれあいの場としての学校の創造
- ◆地域の役割 子育ての経験や知恵を生かした声かけ
- ◆社会全体の役割 子どもを健全に育てる環境づくり



青春に、誘惑はいらない!

～誘惑に負けないで、私たちの大事な未来を守ろう～

- ① 出会い系サイト・児童買春・児童ポルノに聞わない
- ② 危険ドラッグなどの薬物乱用、飲酒、喫煙、万引きをしない
- ③ 誘惑に負けそうになったら、まわりの人に相談する

7月は 青少年の非行・被害防止全国強調月間

内閣府 警察庁

問合せ…子育て共生課子育て支援係【☎35-1236】

# 生活困窮者 自立支援制度について

平成27年4月から生活困窮者の支援制度が始まりました。誰もが安心して自立した生活を送ることができるように、上里町に住んでいる人については「アスポーツ相談支援センター埼玉北部」が支援します。ひとりで悩まずに相談をしてください。



また、生活困窮者は自らSOSを出すことができない場合があります。周りに困っている人がいたら相談先に情報提供をしてください。

## 対象

生活に困っている方、収入が少なく家計が厳しい方、将来が不安な方、仕事や住むところがない方、家族のことで悩んでいる方、社会に出るのが怖い方など

## 支援内容

自立相談支援、家計相談支援、就労準備支援、住宅確保給付金、学習支援

※相談無料、秘密厳守

相談先 アスポーツ相談支援センター埼玉北部  
【☎048-577-6883】

問合せ 町民福祉課社会福祉係【☎35-1224】

該当する方で申請がお済みでない方は、お早めに手続きを

# 「高齢者向け給付金」の 申請は、お済みですか？

●支給対象者 次の3つの条件をすべて満たす方

- 1.平成27年1月1日現在、上里町に住民登録がある方
- 2.平成27年度分の町民税(均等割)が課税されていない方
- 3.平成29年3月31日までに65歳以上となる方  
(生年月日が昭和27年4月1日以前の方)

※ただし、以下の方は対象となりません。

- ・課税されている方に生活の面倒を見てもらっている場合  
(住民税において、どなたかの扶養となっている場合)
- ・生活保護の受給者
- ・平成27年1月1日から支給決定までの間に死亡された方

●支給額 支給対象者1人につき3万円(1回限り)

●申請手続 町民福祉課社会福祉係(⑤番窓口)で申請を受け付けます。(該当する方へは既に申請書等を送付していますが、担当窓口にも申請書を用意しています)

●準備 印鑑、支給対象者全員の本人確認書類の写し  
するもの (運転免許証、旅券等の写し)、振込先金融機関口座確認書類の写し(通帳かキャッシュカードの写し)

●申請期限 7月29日(金)午後5時15分まで  
(郵送の場合は消印)

●担当窓口・問合せ  
町民福祉課社会福祉係【☎35-1224】

# ファミリー・サポート・センター会員募集中

ファミリー・サポート・センターは、「子育ての手助けをして欲しい」「子育ての応援をしたい」という人たちが会員となり、一時的な育児の援助活動を有償で行うシステムです。ご利用には、会員登録が必要です。随時募集していますのでお気軽にご相談ください。

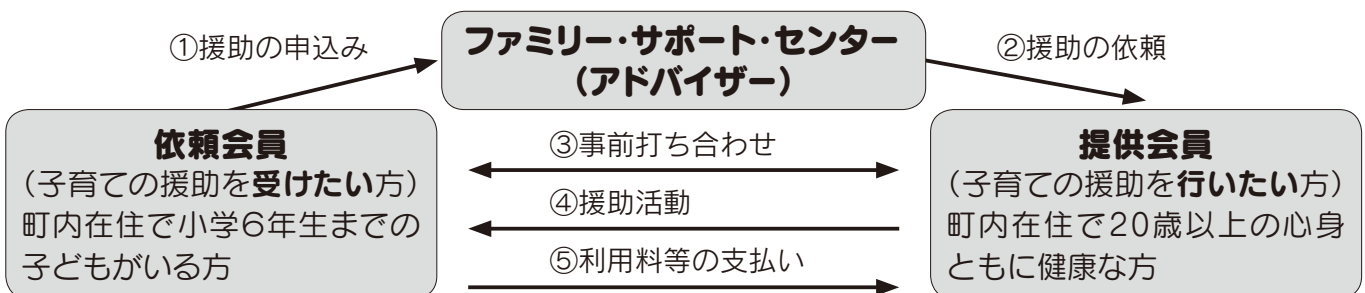

※依頼・提供会員の両要件を満たす方は「両方会員」となることもできます。

## ◆サービス利用料金

- ・平日午前7時～午後7時【1時間700円】
- ・平日午前7時～午後7時以外の時間  
【1時間800円】
- ・土日祝日および年末年始  
【終日1時間800円】

## ◆活動内容

- ・保育所や幼稚園、学校や塾等の送迎や、その前後の預かり
  - ・保護者の通院や冠婚葬祭の時など、一時援助が必要なときの預かり
- ※お子さんを預かる場合、原則として提供会員の自宅で預かります。また、宿泊を伴う活動は行っておりません。

申込先・問合せ…上里町社会福祉協議会【☎33-4232】

こむぎつちの

# ふくよかと人物伝

様々な分野で活躍された郷土の偉人をご紹介します。  
問合せ：郷土資料館 〔☎33-2682〕

第32回



## 多くの門人を育てた和算学者

やすはらちかた  
**安原千方**

方門人として7名の名前が書かれているんだよ。

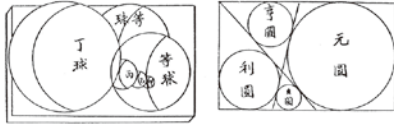

むかし、勅使河原の丹生神社には弘化3年(1846年)と書かれた算額が掲げられていたんだ。(現在は郷土資料館が保管しているよ。)この算額にはいくつかの円が描かれた和算の問題が2問出されているんだ。算額は算数や数学の絵馬で、数学の問題が解けた喜びを神さまや仏さまに感謝する気持ちや師匠の長生きをお祝いして門人が問題をつくり、神社や仏閣の壁に、厚板に書いて記念に奉納したものなんだ。この算額には安原喜八郎千

- 今有知國内内利平 算四元内平千員円 後千問利円後得
- 答曰術如左 術曰圓内減一圓余自之 以減餘以除字圓和徑 得利円徑合問
- 今有知國内上種等球二 個其球數及球徑等球徑 若干中球徑若干問得丁 球徑術如何 答曰如左術 術曰圓等球徑等球徑 減四圓余以除等球徑得 丁球徑合問
- 開流八伝
- 安原喜八郎千方門人
- 高橋徳之丞幸長花押
- 安原重太郎幸長花押
- 安原長次郎安幸花押
- 塚本太兵衛則房花押
- 久保卯兵衛寛文花押
- 飯坂助兵衛寛文花押
- 松本長右衛門安美門人
- 上州練野御中木新町
- 田口文五郎信託
- 弘化三丙午幸長正元巨

勅使河原丹生神社算額 (読み下し)

安原喜八郎千方は開流の算学者で、本名は喜八郎、後に武作と改名したんだ。千方・勅勝堂は号なんだよ。文化2年(1805年)勅使河原の勝場に生まれたんだ。算学を群馬県玉村町板井の斎藤宜長およびその子宜義に学び、宜義から天保11年(1840年)「見題」・「隠題」・「伏題」の免許三軸を貰ったんだ。埼玉県ではこの免許三軸を受けたのは千方を含め師匠クラスのわずか7名だけといわれているんだよ。その後、農業のかたわら算を教えると多くの門人が集まったんだ。それは千方に關係する算額が、町内に1面、群馬県下に1面所在し、書籍や記録にも奉納場所を記載した算額が11面ほどあって、これらの算額から高橋彦敏・安原幸長・安原安幸・阿



免許三軸

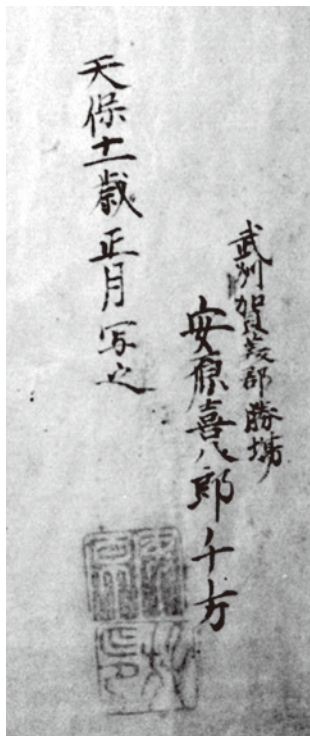

千方の署名と印

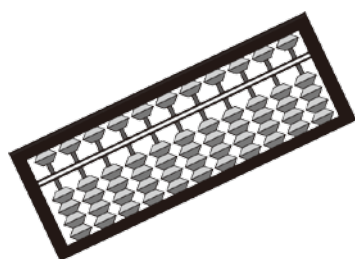

佐美宜喜などの上里町の門人や、関根彰信(太田市)・小暮則道(伊香保町)・金古信重(新町)などの群馬県の門人がいたことでもその数の多さと地域の広さがわかるんだ。その実績が認められて、明治になって群馬県新町(現高崎市)に小学校ができたとき算学教師として雇われたんだ。

また、生家の安原家には「勅勝堂翁記功之碑」が門

人41名によって明治14年に建てられたんだ。この碑文を見ると「算法千題集」・「圓理新新」・「数理神篇」・「算法円理新二」など数多くの著書を出したことがわかるんだ。今でも生家には「天文図解」や「算法側円詳解」など千方が使った本が残されているんだよ。

そんな千方も明治16年(1883年)10月7日に亡くなったんだ。法名は「珠算検勝居士」で勝場の安原家の墓地に葬られているよ。

7月27日(水)

なつやすみおたのしみ会

□くまさんのポケットスペシャル

時間…午前11時

絵本「ありとすいか」の読み聞かせや  
パネルシアター「すうじの歌」など

□キッズタイム

時間…午後2時

絵本「トマトさん」の読み聞かせや  
パネルシアター「ガンピーさんのふなあそび」  
など、楽しいおはなしがいっぱい!

※当日、ぬいぐるみのお泊まり会も実施  
します。大好きなぬいぐるみと一緒に  
おはなしを楽しもう!

詳しくはお問い合わせください。

◆子どもシアター

日時…7月9日(土)

(1回目) 午前11時

(2回目) 午後2時

(3回目) 午後3時

作品名…「七夕ものがたり」  
(20分)

◆絵本の読み聞かせ

□くまさんのポケット

日時…7月13日(水)、午前11時

□おはなし会(カッコーの会)

日時…7月16日(土)、午後2時

□のはらタイム(のはらくらぶ)

今月はお休みです。

図書館カレンダー 7月

(●印は休館日)

日	月	火	水	木	金	土
					1	2
3	4	5	6	7	8	9
10	11	12	13	14	15	16
17	18	19	20	21	22	23
24	25	26	27	28	29	30
31	8 1	2	3	4	5	6

開館時間…午前9時～午後7時

中学生のみなさん！体験研修に参加しませんか？

中学生体験研修参加費補助金交付制度について

町では、町内の中学生を対象に、様々な体験研修に  
参加する費用に対して補助金を交付しています。年間  
を通して随時受け付けております。興味のある方、申  
し込みをしたい方はお問い合わせください。

**対象事業**…海外での語学研修、ホームステイ、留学、国内  
での様々な宿泊研修、ボランティア体験等

※個人的な研修は対象になりません。

**補助額**…研修参加費用として負担した額の2分の1以内  
(海外研修10万円、国内研修5万円を上限)

**利用回数**…中学校在籍期間中、生徒1人1回

**申込方法**…申請書並びに添付書類を研修実施日の14日前までに提出する  
※予算の範囲内で補助をするため補助金が無くなり次第、募集を中  
止します。募集を中止する場合はホームページ等で連絡します。

**問合せ**…学校教育指導室【☎35-1247】



「こむぎっちゃんから3つのおねがい」の  
配布について

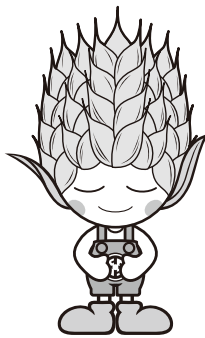

上里町PTA連合会、上里町教育委員会、上里町立小  
中学校校長会では、スマホなどの使い方について家  
庭に呼びかけるためのパンフレット「こむぎっちゃん  
から3つのおねがい」を作成しました。

全戸配布させていただきますので、各家庭で掲示し  
ていただき、スマホなどの使い方について家族ぐるみ  
で考える機会にするとともに、地域ぐるみで子供たち  
を見守っていただければと思います。

**問合せ**…学校教育指導室【☎35-1247】

かみさと文芸

白牡丹恋の深さといふべしや	米国に赴く一家や麦の秋	緑陰に車椅子押しハーブティー	雲ちぎり帽子もとばす青嵐	菩提寺の牡丹見事に咲き誇り	衣更え気分軽やか出勤す	春野果て泰然自若石地藏	良き友の急ぎて逝きし春惜しむ	喜寿傘寿米寿までは衣替え	青嵐膨らむ山のうねりかな	タンポポの綿毛吹く児の笑い顔
飯塚 和風	亀田 博文	神田 陸美	飯島 輝雄	平野 和子	久保 梅子	池田 勝鋭	青木 靖政	清水ヒサイ	斉藤かつ子	塚越 信雄

## 須貝誠氏「瑞宝双光章」受章

危険業務従事者叙勲で、須貝誠氏が瑞宝双光章を受章されました。須貝氏は昭和46年に本庄市消防本部(現 児玉郡市広域消防本部)に入庁後、定年されるまでの37年間、上里分署長、本庄消防署長、消防本部次長などを歴任されました。受章の喜びを「思いがけない勲章をいただき、身に余る光栄で感激しております。良き先輩、同僚に恵まれたおかげです。また、陰で支えてくれた女房に感謝します。」と語っていただきました。



受賞者氏名(順不同)  
赤羽ツネ子さん・石坂喜作さん・伊藤菊子さん  
木村トメ子さん・齋藤仙太郎さん  
関本ちえ子さん・福田孝子さん・真庭幸子さん

## 8020表彰式 ～元気な歯は、日々の手入れから～

5月19日(木)、上里町多目的スポーツホールで開かれた上里町老人クラブ連合大会で「8020運動よい歯のコンクール」の表彰式が行われました。

「8020運動」とは“80歳になっても20本以上自分の歯を保とう”という運動です。

本庄市児玉郡歯科医師会の推薦で受賞された8名全員が出席され、上里町長と歯科医師会会長連名の表彰状と、歯科医師会から記念品が贈呈されました。80歳以上で20本以上歯をお持ちの方は、歯科医師会会員のかかりつけの歯科医院にお問い合わせください。

## 町内一斉清掃「第33回クリーンの日」

5月29日(日)、上里町コミュニティ協議会主催による「第33回クリーンの日」が町内全域で行われました。クリーンの日は町内美化とあわせて治安の良い町づくりも目的のひとつとして行われているものです。回収量は可燃ゴミ1,640kg、不燃ゴミ1,150kgとなり昨年より約1,150kgの減量となりました。早朝から数多くの町民の皆さまにご参加をいただきありがとうございました。今後もきれいで住みよい町づくりにご協力をお願いします。



## 上里町赤十字奉仕団 「熊本地震災害義援金」街頭募金活動

5月28日(土)、上里サービスエリア上り線で上里町赤十字奉仕団による「熊本地震災害義援金」募金活動が行われました。12名の奉仕団員のほか「こむぎっち」も駆けつけ、義援金を呼び掛けました。土曜日午後のサービスエリアには家族連れの観光客が多く、小さな子どもが背伸びをしながら義援金を入れる姿も見受けられました。集まった28,835円は、たくさんの「あたたかい思い」と共に日本赤十字社を通じ、全額被災者へと届けられます。

## 仲原拓磨さん、『ネイマール・ジュニア・ファイブ』で世界大会出場

上里町出身の仲原拓磨さんが、特殊なルールを用いたミニサッカーゲーム『ネイマール・ジュニア・ファイブ』（主催：レッドブル）で日本一となり、7月9日にブラジル・サンパウロで開催される世界大会への出場を決めました。仲原さんの所属するチームは県大会を勝ち抜いた後、埼玉代表として出場した全国大会でも見事優勝。世界大会への切符を手に入れました。世界でも実力を発揮し、素晴らしいプレーがされることを期待しています。



「Hiroiyuki Orihara」 「Red Bull Media House」

## 第65回全国学生書道展

上里町から9名の方が各賞を受賞し、4月8日～16日の間、東京都美術館で展示されました。

- |                             |                                       |                |
|-----------------------------|---------------------------------------|----------------|
| ◆会長賞<br>田島未結さん              | ◆全日本書道連盟賞<br>徳田大介さん                   | ◆優秀賞<br>宮城海夢さん |
| ◆日本書道院賞<br>島田珠寿さん<br>徳田愛結さん | ◆優待生特別賞<br>森 雪乃さん<br>山中愛結さん<br>山中孝晟さん | 飯田里帆さん         |



賀美

学びとふれあい教室

### 「陶灯(ランプシェード)づくり」(全2回)

今回は焼き物で陶灯(ランプシェード)を作ります。手作りの陶灯は、お部屋の雰囲気を一層素敵にしてくれます。

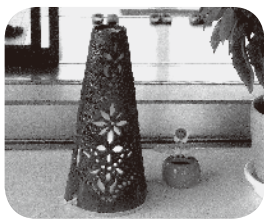

公民館に見本があります

日時…8月6日・9月10日の土曜日  
午後1時30分から

会場…賀美公民館

費用…2,300円(材料費)

準備…タオル、エプロン  
(汚れてもよい物)

定員…20人 講師…高橋良一氏

申込…7月19日(火)まで

申込先・問合せ…賀美公民館【☎34-1724】

## 「町民夏山ハイキング」参加者募集!

日時…8月6日(土)、午前6時30分集合(雨天決行)

集合場所…上里町役場 行き先…野反湖(群馬県)

歩行時間…約4時間(10km)

対象…町内在住在勤の健康な小学生以上の方  
※ただし、中学生以下は保護者同伴とする。

定員…80名(応募者多数の場合は抽選)

交通手段…大型バス 費用…3,000円

申込…7月4日(月)～11日(月)までに生涯学習課へ(電話申込可)

### (注意事項)

- ①1人で申し込める人数は2名までとし、重複申込はご遠慮ください。
- ②参加決定者には、後日通知します。7月19日(火)～22日(金)の間に通知書・参加費を持参の上、生涯学習課窓口までお越しください。
- ③8月2日(火)以降のキャンセルは、返金できません。また、キャンセルが出た場合は、補欠者を順次繰り上げます。
- ④上里町教育委員会が団体総合保険に加入しております。  
問合せ…生涯学習課スポーツ振興係【☎35-1245】

# おしらせ コーナー

## 募集・催し・教室

### ボランティア体験 プログラム2016

期間：7月19日(火)～8月31日(水)で活動できる日(土・日・お盆は除く)

会場：町内の各社会福祉施設等

対象：高校生、短・大学生、専門学生等

※内容、募集人数はメニューにより異なります。

費用：無料

申込先・問合せ：社会福祉協議会 ☎33-4232

### 上里町蓮まつり

日時：7月24日(日)、午前9時から大使蓮鑑賞会(先着50名に蓮のドライフラワーをプレゼント)・正午から式典・午後1時からアトラクション  
会場：イオン上里ショッピングセンター東側(式典・アトラクションはイオン上里ショッピングセンター内ふれあいコー

ト)  
問合せ：上里町蓮まつり事務局 ☎33-5954

### 甲種防火管理者新規講習

日時：7月28日(木)・29日(金) 午前9時30分～午後4時50分

会場：児玉郡市広域消防本部・多目的ホール(本庄市西富田904番地3)

定員：60名(先着順)

費用：4000円(教材費)

申込：7月22日(金)までに直接窓口へ(土・日・祝日は除く)

※申込書は消防本部および各消防署で配布、または消防本部ホームページからダウンロードできます。

申込先・問合せ：児玉郡市広域消防本部予防課 ☎24-8392

### 夏休み親子下水道教室

日時：7月26日(火)、午前9時～正午

会場：小山川水循環センター(本庄市)

内容：①下水道施設の見学  
②水質実験の体験

対象：小学生とその保護者

定員：10名20組(先着順)

※無料

申込：7月4日(月)～15日(金)  
申込先・問合せ：(公財)県下水道公社荒川左岸北部支社小山川支所 ☎21-7997

### かみさとナーシング ホーム第38回介護教室

日時：7月16日(土)、午後1時30分から(午後1時から受付)

会場：かみさとナーシングホーム

内容：「在宅における高齢者の排泄と口腔ケアの重要性」

講師：原基成氏(株白十字) ※参加費無料、一般の方も参加できます

問合せ：かみさとナーシングホーム ☎33-7070

### 真夏の夜の婚活パーティー

日時：7月31日(日)、午後6時～9時(午後5時30分から受付)

会場：magle's cafe(マグルズカフェ)(本庄市)

対象：真剣に結婚を考えている30歳～45歳の独身男女  
※本庄市・児玉郡在住の勤者優先(応募多数の場合抽選)

定員：男女各12名

会費：男性6500円、女性3000円

申込：7月20日(水)まで

申込先・問合せ：上里町社会福祉協議会 ☎33-4232

### 本庄特別支援学校 体験入学

【高等部】  
日時：8月4日(木)、午前9時～正午

対象：特別支援学校中・高学年または中学校3年生、特別支援学校中・高学年または中学校を卒業した者で、入学を希望または検討している生徒およびその保護者

### 【小学部】

日時：9月14日(水)・15日(木)のいずれか1日、午前中1時間程度

対象：年長～小学5年生

### 【中学部】

日時：9月26日(月)・27日(火)のいずれか1日、午前中1時間程度

対象：小学6年生～中学2年生

問合せ：本庄特別支援学校 ☎24-3747



初級簿記講座

日時…8月16日～10月4日  
までの火曜日、午後6時30分  
～9時【全8回】

会場…上里町商工会館

対象…町内在住・在勤の方  
か

定員…20名(先着順)

費用…2000円(商工会員  
1000円)

申込先・問合せ…上里町商  
工会【☎33-0520】

第21回美里町遺跡の森  
ピアノコンクール

開催日…(A・D部門)11月  
19日(土)・(S・C部門)20日(日)  
(B・E部門)23日(水)

会場…遺跡の森館ホール

選考部門…S部門(幼児)・

A部門(小学校1・2年生)・

B部門(小学校3・4年生)・

C部門(小学校5・6年生)・

D部門(中学生)・E部門(高  
校生)

費用…(S部門)5000円  
A・E部門6000円

申込…9月10日(土)まで

※一般の方も無料で見学で  
きます。

申込先・問合せ…事務局  
【☎76-0204】

『サマージャンボ宝くじ(1  
等・前後賞合わせて7億  
円)』と『サマージャンボミ  
ニ7000万』同時発売

発売期間…7月6日(水)～29  
日(金)

抽選日…8月9日(火)

支払開始日…8月15日(月)

※この宝くじの収益金は市  
町村の明るく住みよいま  
ちづくりに使われます。

農地バンクに  
登録しましょう!

農業委員会では、農地の  
所有者による「農地を貸し  
たい・売りたい」という情  
報や、農業者による「農地  
を借りたい・買いたい」と  
いう情報を集めています。  
お寄せいただいた情報は農  
地バンクに登録され、必要  
な方に農地情報を提供しま  
す。

上里町には意欲のある農  
業者が多くいます。農地の  
有効利用のため、ぜひ情報  
をお寄せください。

問合せ…農業委員会事務局  
【☎35-1235】

交通遺児等援護一時金給付制度

対象…平成27年4月1日以降、交通遺児等となった県内  
在住の18歳以下の方

給付額…10万円(子ども一人につき一回のみ)

※申請書類は各市町村、学校等で配布します。詳  
細はお問い合わせください。

問合せ…県防犯・交通安全課【☎048-830-2958】

マイナンバーカード(個人番号カード)の  
受け取りについて

マイナンバーカードを申請した方には、交付の準備がで  
き次第、受け取りについてお知らせする交付通知書(は  
がき)を郵送しています。交付通知書がお手元に届いた  
方はマイナンバーカードをお受け取りください。なお、受け  
取りの際は事前に予約の上、ご来庁ください。必要書類  
等については、交付通知書をご確認ください。

マイナンバーの予約等に関する問合せ  
【☎71-6788(町民福祉課直通)】

『町民農園』利用者追加募集!

応募資格…町内在住で農家以外の方

開園場所…第二町民農園(三町922-1、922-2)

貸付面積…1区画50㎡ 貸付金額…年間3,000円

貸付期間…平成28年8月1日～平成30年2月28日

貸付条件…以下の①～④

- ①建物や工作物を設置しないこと
- ②営利を目的として栽培しないこと
- ③転貸しないこと
- ④その他(町特定農地貸付規定による)

募集区画…4区画(先着順)

申込…7月11日(月)～21日(木)、午前8時30分～午後5時15分  
(昼休み時間は除く)

※土・日・祝日は除きます。

※申込書は産業振興課農政商工係にあります。

※申し込みの際は「印鑑」を持参してください。

問合せ…産業振興課農政商工係【☎35-1232】

# 平成28年度 上里町職員採用試験

**募集内容** 活字印刷文による出題に対応できる方で以下の条件を満たす方

募集職種	受験資格	募集人員
一般事務	平成2年4月2日～平成11年4月1日までに生まれた方	5名程度
一般事務 (福祉)	昭和62年4月2日以降に生まれた方 ・社会福祉士の資格を有する方、または平成29年3月までに取得見込みの方	1名
一般事務 (身体障害者)	昭和62年4月2日～平成11年4月1日までに生まれた方 ・身体障害者手帳の交付を受けている方で、自力により通勤ができ、かつ介護者なしに一般事務職としての職務遂行が可能な方	1名
技術職(土木)	昭和57年4月2日～平成11年4月1日までに生まれた方	1名
技術職 (保健師)	昭和62年4月2日以降に生まれた方 ・保健師の資格を有する方、または平成29年3月までに取得見込みの方	1名

※日本国籍を有しない方および地方公務員法第16条に規定する欠格条項に該当する方は受験できません。

**【一次試験:9月18日(日)】**〔一般事務(福祉・身体障害者含む)〕教養試験・職場適応性検査・作文試験  
〔技術職(土木・保健師)〕教養試験・職場適応性検査・専門試験

**【二次試験:10月下旬予定】**集団討論面接試験

**【三次試験:11月予定】**個人面接試験

**応募書類**…7月4日(月)から総務課秘書職員係で配布

郵送を希望する場合は、住所・氏名・電話番号・受験職種を記入したものと返信用封筒(角2の封筒に住  
所・氏名を記入し、140円切手を貼ったもの)を同封し、〒369-0392 上里町大字七本木5518 上里町役場  
総務課秘書職員係へ郵送してください。(募集要項のみ、ホームページからダウンロードできます)

**受付期間**…7月19日(火)～8月5日(金)、午前8時30分～午後5時15分(土・日は除く)

**問合せ**…総務課秘書職員係【☎35-1221(内線3210)】

平成  
28年度

## 児玉郡市広域市町村圏組合 職員採用試験

募集職種	受験資格	募集人数
一般事務職員	平成2年4月2日～ 平成11年4月1日までに生まれた方	1名程度
消防職員	平成3年4月2日～ 平成11年4月1日までに生まれた方	4名程度

※日本国籍を有しない方または地方公務員法第16条に規定する欠格条項に該当する方は受験できません。

**【一次試験:9月18日(日)】**教養試験(高卒程度)・作文試験

**【二次試験:10月中旬予定】**集団討論面接試験  
体力試験(消防職員のみ)

**【三次試験:11月上旬予定】**個人面接試験

※11月下旬、成績上位者を対象に身体検査を行います。

**応募書類**…児玉郡市広域市町村圏組合総務課で配布  
(土・日・祝日を除く)郵送請求可

**受付期間**…7月25日(月)～29日(金)、午前8時30分～午後  
5時15分 ※受験者本人が持参してください。

**受付・問合せ**…児玉郡市広域市町村圏組合総務課管理係  
本庄市東五十子151-1(小山川クリーンセンター)  
【☎27-2241】

平成  
28年度

## 自衛官等採用試験

◆自衛官候補生(男子8月・9月入隊)

**受付期間**…7月22日(金)まで

**応募資格**…18歳以上27歳未満の方

**試験日**…7月29日(金)・30日(土)

◆平成28年度自衛官等募集セミナー

**日時**…8月7日(日)、午後1時～3時

**会場**…熊谷ティアラ21 4階・ハートピア

**問合せ**…自衛隊埼玉地方協力本部熊谷地域事務所

【☎048-522-4855】

第30回

## 自衛消防隊屋内消火栓操法大会 参加事業所募集

**日時**…10月13日(木)、午後1時から ※予備日10月17日(月)

**会場**…児玉郡市広域消防本部・駐車場

**申込**…7月1日(金)～8月5日(金)

※申込書は消防本部および各消防署で配布、または  
消防本部ホームページからダウンロードできます。

**申込先・問合せ**…児玉郡市広域消防本部予防課

【☎24-8392】

# ひとのうごき

町の人口（平成28年5月末日現在）

総人口……31,242人 [-36]  
 男……15,558人 [-7]  
 女……15,684人 [-29]  
 世帯数……12,345世帯 [-5]  
 [ ]は前月との比較  
 出生……14 死亡……27  
 転入等……91 転出等……114

## お誕生おめでとう

行政区分	氏名	保護者
[金上]	茂木 權史 (たくひと)	良文
[西大]	今井 理紀也 (りきなり)	常智
[東大北]	日紫喜 大和 (やまと)	智
[寺西]	倉野内 悠 (ゆう)	直樹
[東堤]	高橋 葵 (あおい)	武尊
[立野]	相良 蒼斗 (あおと)	光昭
	桐山 晴輝 (はるき)	翔
[古新田]	田中 福 (ふく)	類
[三田]	小林 瑞希 (みずき)	大輔
	小澤 祥太 (しょうた)	規之
	渡辺 琉生 (るい)	健太郎
[三軒]	豊田 悠晟 (ゆうせい)	淳
[久保新田]	力石 和音 (あいね)	一行
[三丁目]	内田 美恩 (みおん)	迅

(5月中の出生届より)



# 7月生まれのちっちゃな町民



坂元 俊介くん  
 (1歳・金下)

あっという間に1歳だね。これから一緒にたくさん遊ぼうね。



久保 裕陽くん  
 (5歳・忍保)

ゆうひ、お誕生日おめでとう。これからも強く優しく元気に過ごしていこうね。



応募者に  
 “ごむぎっちグッズ”  
 プレゼント!

### 誕生日を迎えるお子さんの写真募集!

9月に誕生日を迎える町内在住の小学校就学前のお子さんの写真を募集中です。希望者は7月29日(金)までに総務課庶務係【☎35-1234】へ写真をお持ちください。(応募写真は返却不可・応募多数の場合は抽選)

**町民福祉課町民係**  
**7月の日曜窓口開庁日**  
**7月10日(日)**  
 午前8時30分～正午

◆取扱事務  
 ・住民票などの証明書の発行  
 ・戸籍届出・住所異動届  
 ・印鑑登録

## 善意をありがとう

社会福祉協議会5月分寄付者

上里キリストチャペル	52,371円
西富田H. K. S. クラブ	12,260円
社会福祉協議会設置募金箱	769円
匿名	1,500円

ご協力ありがとうございました  
 上里町社会福祉協議会【☎33-4232】

## お悔やみ申し上げます

行政区分	氏名	年齢
[金上]	塚越 晴美 (72)	
	中嶋 美次 (94)	
[南五明]	金井 昭平 (86)	
[宮]	川口 仙二 (81)	
[久保]	清水 うめ (86)	
[東大北]	田沼 智恵 (99)	
[寺西]	金澤 彰子 (37)	
[丹蔵石倉]	坂本 菊子 (87)	
	垣島 加久 (89)	
[本郷一]	中島 フサエ (77)	
[京塚]	塩原 高次 (90)	
[古新田]	竹内 フク (85)	
[三軒]	小室 力三郎 (92)	
	西谷 克予 (62)	
[久保新田]	清水 正夫 (83)	
	宮下 春雄 (80)	
[四ツ谷]	土屋 作平 (74)	
	橋爪 薫 (88)	
[一丁目]	根岸 一郎 (85)	
[五丁目]	岩田 満 (80)	
[忍保]	須田 光代 (78)	

(5月中の死亡届より)

※掲載を希望されない方は、届出時に窓口でお申し出ください。

問合せ…町民福祉課町民係【☎35-1224】

### 指名競争入札の結果

※単位は円。金額については消費税込みの契約金額です。

◆平成28年6月10日分

工事等名	落札金額	落札業者
① 平成28年度 上里町環境基本計画等策定業務委託	2,754,000	(株)環境総合研究所
② 平成28年度 第5次上里町障害者計画策定業務委託	2,451,600	(株)ワイズマンコンサルティング さいたま支店
③ 平成28年度 上里町農業振興プロジェクト策定業務委託	5,724,000	昭和(株) 北関東支店
④ 平成28年度 上里町立上里北中学校雨漏り対策工事	10,800,000	(株)高坏工務店
⑤ 平成28年度 給配水管管理図補正業務委託	3,024,000	フジ地中情報(株) 東京支店

## 消費生活相談窓口

受付時間  
 午前9時30分～11時30分  
 午後1時～3時30分

	月	火	水	木	金	土
上里町役場産業振興課内【☎35-1232】		○			○	
本庄市役所商工観光課内【☎25-1175】	○		○	○	○	
消費生活支援センター熊谷 (受付時間:午前9時30分～午後4時)						
【☎048-524-0999】	○	○	○	○	○	
【☎048-261-0999】						○(☎のみ)
消費者ホットライン【☎188】	音声ガイダンスの案内により、市町村または県の相談窓口につながります。					

# 今日の写真



## 上里町子ども会育成会 ジュニアリーダー研修会

6月4日(土)・5日(日)、神川げんきプラザでジュニアリーダー研修会が行われました。育成会やボランティアの指導の下、野外炊事や団体活動を通して、参加した子どもたちはリーダーとしての必要な知識を学びました。

## ホタルを見に でかけませんか?

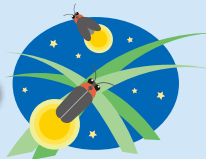

見頃…7月17日(日)ごろまで

(気候により変わる事があります。)

場所…みちくさの道(蛍の里・神保原地内)

内容…ハイケボタル(平家蛍)の鑑賞

※7月9日(土)、午後7時から神保原公民館で会員による蛍の説明会があります。

問合せ…上里町昭和会ほたるを育てる会

【☎33-3052】

## 7月10日(日)は 『参議院議員通常選挙』の 投票日です



詳細は広報6月号をご覧ください。  
お問い合わせください。

問合せ…上里町選挙管理委員会【☎35-1237】

### 選挙当日ご都合の悪い方は 期日前投票のご利用を

日時…7月9日(土)まで

午前8時30分～午後8時

投票所…上里町役場1階・町民ホール

7月15日(金)～24日(日)は

## 『夏の交通事故防止運動』期間です

### ◆重点目標

- ・子どもと高齢者の交通事故防止
  - ・自転車の安全利用の推進
  - ・飲酒運転の根絶及び路上寝込み等による交通事故防止
- ～人も車も 自転車も安心・安全 埼玉県～

問合せ…くらし安全課生活環境係【☎35-1226】

## 臨時休館のお知らせ

7月10日(日)に執行される「参議院議員通常選挙」の投票所となっている下記の施設については、投票日前日の7月9日(土)に事前準備のため休館とさせていただきます。利用者の皆さまには、大変ご迷惑をおかけいたしますが、ご理解賜りますようお願いいたします。

- 各児童館 ●男女共同参画推進センター
- 神保原公民館 ●東公民館

※問合せは、各施設までお願いします。



Kamisato Public Information

広報 **かみさと**

7月号(No.566)©平成28年7月1日発行

発行◎上里町 編集◎上里町役場総務課庶務係

〒369-0392 埼玉県児玉郡上里町大字七本木5518番地

※記事の一部に読みやすい「ユニバーサルデザインフォント」を採用しています。



この広報は環境に優しい  
ベジタブルインキと  
再生紙を使用しています。

◆上里町役場電話・FAX番号

TEL. **35-1221(代)** FAX. **33-2429**

[上里町ホームページ] <http://www.town.kamisato.saitama.jp/>