

かみさと

2018

5

No.588

目指せ！交通事故ゼロのまち！死亡事故ゼロ**365**日継続中！（平成30年4月20日現在）

今月の
主な内容

平成30年度 各役員を紹介します…P4
子育て支援アプリ「はぐたまかみさと」が
始まりました ……………P10

特集 検診無料化

こむぎっちの大腸がん検診に密着



大腸がん

前立腺がん

結核

歯周疾患

胃がん

検診無料化

肺がん

乳がん

子宮頸がん

骨粗しょう症

肝炎ウイルス

平成30年度から上里町で行うすべての検診が無料で受けられるようになりました

これまで町で実施していた検診は、検診の種類により250円～1600円の自己負担額がありました。平成30年度から全ての検診を無料で受けられるようになりました。

キーワードは「早期発見」

日本人の2人に1人がかかると言われている「がん」、210万～280万人が感染していると推測されている「肝炎ウイルス」、気づかないうちに骨折を招いてしまう「骨粗しょう症」。どれも身近な病にも関わらず、完全に予防をすることは難しく、気づかないうちに病気が進行すると命に関わる疾患です。

その一方で、早期に発見して治療を受けることにより、病状の治癒や改善が可能な病気もあります。

初めての検診におすすめ

これまで町の検診を受けたことがなく、どれを受診したら良いか迷っている方は「大腸がん検診」を受診してみませんか？

大腸はがん死亡率が高い臓器で、男性は胃・肺に次ぐ3位、女性は1位となっています。

町で行う大腸がん検診は、検査に痛みを伴わない便潜血反応検査です。

活用！健康ガイドブック

4月号の広報と同時配布した「健康ガイドブック」には、各検診の日時のほか、切手不要の検診申込はがきもついています。ぜひご利用ください。

問合せ：保健センター ☎33-2550

検診の種類	対象年齢	集団検診と個別検診の有無		備考
		集団検診	個別検診	
胃がん	30歳以上	○	×	◆集団検診 日時・会場が指定されている検診です。1日に100名前後が同一会場で検診を受けます。
大腸がん	30歳以上	○	○	
肺がん・結核	30歳以上	○	×	
乳がん	40歳以上の女性 ※30歳～39歳は個別検診のみ可	○	○	◆個別検診 指定医療機関に直接赴き検診を受ける方法です。ご自身の都合によって検診日が設定できるのが強みです。検診の種類により、保健センターに申し込むものと、指定医療機関に直接申し込むものがあります。
子宮頸がん	20歳以上の女性	○	○	
胃がんリスク	40歳～70歳の5歳刻み ※節目年齢以外は不可	×	○	
前立腺がん	30歳以上の男性	×	○	
歯周疾患	40歳～80歳の5歳刻み ※節目年齢以外は不可	×	○	
骨粗しょう症	不問(20歳以上を想定)	○	×	
肝炎ウイルス	40歳以上の肝炎ウイルス検診未受診者	○	×	

※年齢基準日は平成31年3月31日

Next page

これを読めば大腸がん検診のことが丸わかり！？

おぎぎっちの大腸がん検診に密着！ドキュメンタリー「小麦の検診」



今年もやります！

上里町いきいきスタンプラリー

スタンプラリー対象事業を受診・参加して、条件を満たした方(先着)にステキな記念品をプレゼント。詳細は6月号に掲載します。

訂正とおわび

4月に配布した健康ガイドブックにつきまして、6ページ「②骨粗しょう症検診の検査内容」は正しくは「問診・骨密度測定(超音波検査)」です。訂正してお詫びいたします。



ドキュメンタリー
小麦の検診

6

ご想像におまかせする

Q 性別は非公開とのことだが
トイレはどこに入ったのか？



ドキュメンタリー
小麦の検診

7

近くの病院(指定医療機関)へ持って行った
あとは結果が届くのを待ただけ

Q 問診表と検査容器の
提出はどこへ？

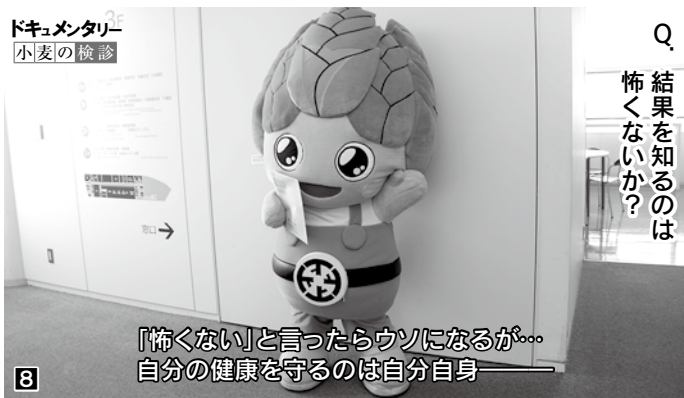

ドキュメンタリー
小麦の検診

8

「怖くない」と言ったらウソになるが…
自分の健康を守るのは自分自身——

Q 結果を知るのは
怖くないか？



ドキュメンタリー
小麦の検診

9

——再検査だった時は、検査結果通知に同封される
病院への紹介状で精密検査を受けたい

Q 社会保険加入者は
検診を受けられない？

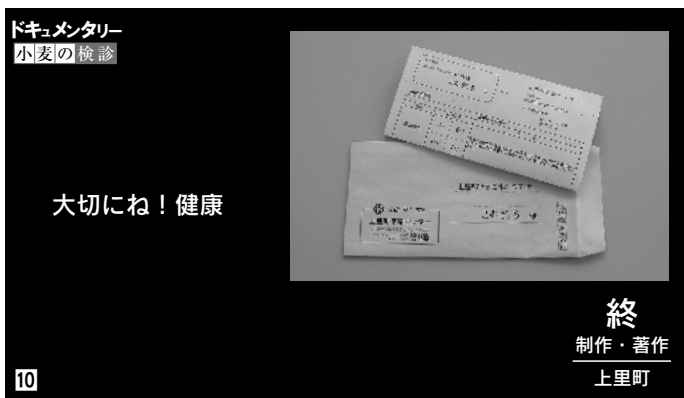

ドキュメンタリー
小麦の検診

10

大切にね！健康

終
制作・著作
上里町

Q 便採取は難しかったか？



1

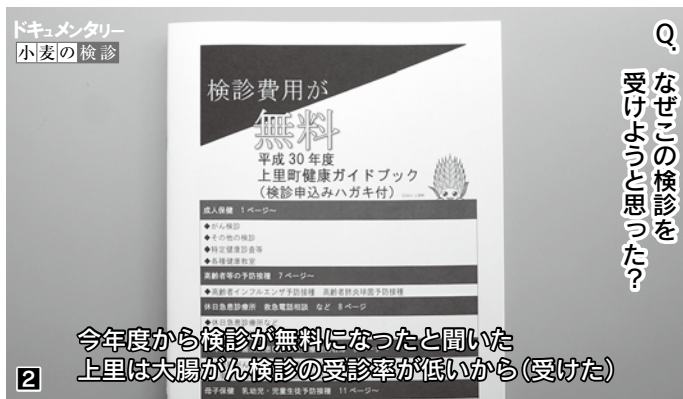

ドキュメンタリー
小麦の検診

2

今年度から検診が無料になったと聞いた
上里は大腸がん検診の受診率が低いから(受けた)

Q なぜこの検診を
受けようと思った？



ドキュメンタリー
小麦の検診

3

電話でも申し込めると聞いたが
切手不要の健康ガイドブックのはがきを使った

Q 申込み方法は？

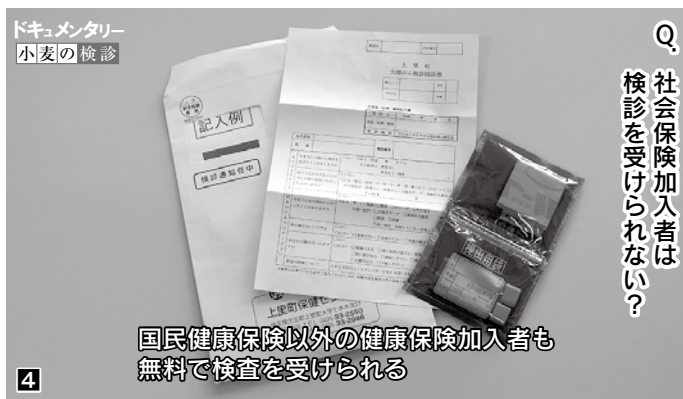

ドキュメンタリー
小麦の検診

4

国民健康保険以外の健康保険加入者も
無料で検査を受けられる

Q 社会保険加入者は
検診を受けられない？



ドキュメンタリー
小麦の検診

5

説明書があるので難しくなかった
1日目より2日目の方がうまく取れた

Q 便採取は難しかったか？

平成30年度の各役員(区長・各地区公民館・消防団・交通指導員)が決まりました。役員の皆さまには、それぞれ町・地域の安全と発展にご尽力をいただくこととなります。

区長 ～行政と住民のパイプ役～

平成30年度の区長が、各行政区より推薦され決まりました。区長の仕事は、行政と住民とのパイプ役となっただき、住みよい町・地域づくりのため、先頭に立って町・地域の行事を進めていただきます。

区長会役員構成

会 長	山下 睦己
副会長	安原 孝雄、坂本喜久夫、 富田 進、齊藤 雅男
理 事	新井 和男、飯塚 剛、小林 功二、 志田 茂
監 事	上野 文一、仁井田利平

行政区	氏 名
1 鷲	石倉 幸平
	加川 実
2 金下東	清水 勝
	新井 和男
	寺沢 新作
3 金下	飯島 民雄
	清水 修二
4 内出	岡田 利雄
	勝 二
5 勝一	飯塚 幸夫
	安原 孝雄
6 原二	並木 憲秋
	原 一
7 真下	関根 博
	小暮 義行
8 天神	久保 昇
	仁井田利平
9 堀込	澤本 一幸
	橋本 進
10 屋敷宿	岡田 利夫
	飯塚 剛
11 東宮十八軒四軒家	相川 亨一
	須田 法正
12 中・南五明	萩原 守
	久保 壽男
	笠原 隆
13 下郷	中久木一夫
	堀込 茂正
	坂本喜久夫
14 久保郷	細川 俊夫
	齊藤 憲治
15 上郷	小林 幹彦
	小林 功二
	戸谷 勤

行政区	氏 名
14 阿保町	福島 雅之
	紙 雄一
	岡村 幸二
15 横町	豊田 昇
	木村 幸男
16 長浜町	富田 進
	家田 繁
17 立野南	櫻井 秀勝
	内田 保雄
18 立野	佐久間 博
	古田島正二
19 久城	齊藤 良平
	平柳 実
20 本郷一	神澤 辰美
	杉山 勝善
21 本郷二	塩原伊砂雄
	飯田 春夫
22 本郷三	安食 豊
	名取 光照
23 京塚	相川 文夫
	棚田 博
24 古新田	茂木 一美
	岩屋 孝治
25 三田	柳田 孝夫
	齊藤 雅男
26 三田	山口鹿之助
	小野 忠夫
27 三田	小林 茂
	菅原 恵子

行政区	氏 名
20 三軒	進藤 眞二
	飯塚 賢治
	馬場 良和
21 須貝 誠	塚本 一郎
	中島 美晴
22 久保新田	河野 光彦
	西原町西
23 西原町東	重田由喜子
	田中 善夫
24 西原町西	塩原 俊典
	上野 文一
25 一丁目	星 貞男
	大塚 岳夫
26 二丁目	高野 力雄
	伊藤 秋夫
27 三丁目	根岸 秀幸
	嶋津 明
28 四丁目	高階 良雄
	山下 茂
29 五丁目	岩田 達夫
	岩田 均
30 三浦 久行	三浦 久行
	田部 求
31 宮本町	小林 啓志
	齊藤 厚
32 東町	山口 春雄
	山下 睦己
33 八町河原	武井 勝久
	山田 昭尚
34 忍保	志田 茂
	小暮 辰雄

各地区公民館長

～地域活動の拠点のまとめ役～

4月1日付けで、中央公民館長に石原秀一氏、神保原公民館長に谷ヶ崎大司氏が新しく任命され、賀美公民館長に岡芹孝行氏が再任されました。

各地区公民館長		
中央	石原	秀一
賀美	岡芹	孝行
長幡	須田	孝史
七本木	横尾	邦雄
上里東	戸口	吉雄
神保原	谷ヶ崎	大司



石原 秀一氏



谷ヶ崎 大司氏

消防団

～町民を火災・災害から守る～

4月1日付けで、前第一分団長伊藤覚氏、前第二分団長杉山登氏、前第四分団長山田英之氏が退団され、後任に第一分団長福島健司氏、第二分団長清水淳氏、第四分団長武井一孝氏が任命されました。

消防団本部役員			
団長	高橋	光晴	
副団長	松本	宏一	
第一分団長	福島	健司	
第二分団長	清水	淳	
第三分団長	杉山	智哉	
第四分団長	武井	一孝	

交通指導員

～町の安全を守る～

4月1日付けで、交通指導員に金杉記明氏、並木康尋氏、佐藤幸弘氏が再任されました。本年度も9名の交通指導員さんに町の児童・生徒の保護誘導活動、街頭指導等ご協力いただきます。

交通指導員		
江口 正夫	金杉 記明	金杉 正美
川浦 利幸	甲野 覚	佐藤 幸弘
田村 四男	並木 康尋	養田 房雄

ご存知
ですか?

「民生委員・児童委員」5月12日は「民生委員・児童委員の日」

～支えあう 住みよい社会 地域から～

民生委員・児童委員は、『民生委員法』により、地域福祉を推進する無報酬のボランティアで、厚生労働大臣の委嘱を受けた県の非常勤特別職の地方公務員です。児童福祉法により児童委員を兼ねることが定められており、一般的には民生委員・児童委員または民生児童委員とも呼ばれています。

住民の生活上のさまざまな相談に応じ、行政をはじめ適切な支援やサービスへの「つなぎ役」としての役割を果たすとともに、高齢者や障害者世帯などの見守りや安否確認などを行います。

なお、民生委員・児童委員(62人)の中に、子どもや子育てに関する支援を専門に担当する主任児童委員(3人)がいます。

相談内容の秘密は固く守られますので、悩みごとや心配ごとなどがありましたら、お気軽にご相談ください。

主任児童委員に金澤典子氏

4月1日付けで主任児童委員として、金澤典子氏が委嘱されました。主任児童委員は子どもに関する支援を専門に担当する民生委員・児童委員です。いじめや子育てなどの悩みごとや相談ごとがありましたら、お気軽にご相談ください。

氏名	電話番号
金澤 典子	33-1478

問合せ…町民福祉課社会福祉係【☎35-1224】

■住民税の申告は正しくお早めに

住民税の申告は、個人住民税の課税資料として使用されるほか、国民健康保険税やその他各種保険料、保育料、各種福祉年金・手当などの基礎資料になります。平成30年度(29年分)の住民税の申告がまだお済みでない方は、税務課窓口(1階⑫番)で申告してください。

◆申告に必要なもの(①・②は申告者全員、③・④は該当者のみ必要です。)

① 印鑑(認印可)

② マイナンバー(個人番号)に係る本人確認書類

【例】マイナンバーカードまたは通知カードと身元確認書類(※)

※運転免許証、健康保険の被保険者証、在留カード、障害者手帳など

③ 所得に関するもの

【例】平成29年中の収入金額等を証明する書類

- ・給与、公的年金の収入があった方は、源泉徴収票
- ・その他の収入がある人は、収支内訳書や収入金額・必要経費がわかる書類

④ 控除に関するもの

【例】各種控除を受けるための必要書類

- ・社会保険料等の領収書や納付額証明書(源泉徴収票に記載がある場合は不要)
- ・生命保険料、地震保険料の控除証明書

◆申告が不要な方

① 税務署に平成29年分の所得税の確定申告書を提出された方

② 平成29年中の所得が給与所得のみの方で、勤務先から上里町へ給与支払報告書が提出されている方(給与支払報告書の提出については勤務先にお問い合わせください。)

③ 平成29年中の所得が公的年金等のみで、公的年金等の源泉徴収票に記載されていない控除(医療費控除や生命保険料控除など)の適用を受けない方

④ 平成29年中の合計所得金額が住民税均等割非課税基準(扶養親族等がない場合は28万円)以下の方

問合せ…税務課住民税係

【☎35-1221(内線1131~1133)】

[注意事項]

申告が不要な方(例えば、所得がなかった方、遺族・障害年金のみがあった方、扶養親族になっている方など)でも、国民健康保険税や介護保険料等の正しい計算や、各種減免・軽減措置を受けるために申告が必要な場合があります。また、平成30年度(29年分)の課税証明書等が必要な方も申告が必要となります。

■平成30年度(29年分)課税証明書等の発行について

平成30年度の町民税・県民税(個人住民税)税額決定・納税通知書は、6月8日(金)(予定)に発送します。

平成30年度(29年分)の課税(非課税)証明書・所得証明書は、個人住民税の賦課決定後の発行となりますので、6月8日(金)(予定)から発行することができます。なお、住民税の申告が遅れていますと、すぐに証明書を発行できない場合もありますのでご注意ください。

問合せ…税務課住民税係【☎35-1221(内線1131~1133)】

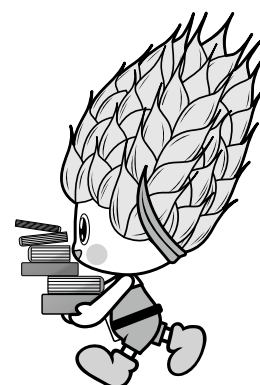

納税相談窓口 ~休日開庁・夜間開庁のお知らせ~

◆5月の開庁日 【休日】(午前8時30分~正午) **5月13日(日)**

【夜間】(午後8時まで) **5月25日(金)**

※夜間は庁舎西入口(夜間入口)からお入りください。

◆相談窓口の問合せ…税務課収税係

【☎35-1221(内線1121~1125)】

※納税相談の場合は、あらかじめお電話でご連絡下さい。

固定資産税第1期・軽自動車税の納期限は**5月31日(木)**です。

税金のお納めには便利な**口座振替**をご利用ください。

【口座振替日は納期限日となります。残高不足等で振替ができなかった場合、再度の振替はできませんので、残高の確認をお願いします。】

■介護保険「地域密着型サービス」事業所を募集します

「第7期上里町高齢者福祉計画・介護保険事業計画（平成30年度～平成32年度）」に基づき、次のとおり地域密着型サービスの事業所（法人）の公募を行います。

公募するサービス

小規模多機能型居宅介護（1事業所）

事前相談期間…5月7日（月）～5月25日（金）まで
（土・日・祝日を除く）

※詳しくは、町ホームページをご覧ください。

問い合わせ…高齢者いきいき課高齢介護係

【☎35-1243】

■防災行政無線によるJ-ALERTの訓練放送について

日時…5月16日（水）、午前11時ごろ

町内59ヶ所の防災行政無線で訓練放送を行います。あくまで訓練放送ですので、お間違えのないようご注意ください。

問合せ…くらし安全課防災安全係

【☎35-1226】

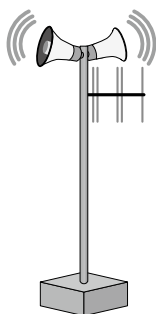

■障害者等に対する軽自動車税の減免

障害の等級など一定の要件を満たす場合、申請により軽自動車税の減免が受けられる場合があります。

対象

①障害者等または障害者等と生計を共にする者（障害者等のみで構成される世帯の場合は、障害者等を常時介護する者を含む）が運転する軽自動車等にかかわる軽自動車税（1人の障害者等について1台の減免となります。）

②その構造がもっぱら障害者等の利用に供するためのものである軽自動車等にかかる軽自動車税

申請期限…5月31日（木）まで

準備

①次の(a)～(d)のうちいずれか

- (a)身体障害者手帳 (b)戦傷病者手帳 (c)療育手帳
(d)精神障害者保健福祉手帳と自立支援医療受給者証

②納税通知書

③運転免許証

④納税義務者の印鑑

⑤自動車検査証（対象②の場合）

⑥納税義務者の個人番号カードまたは個人番号通知カード

問合せ… 税務課資産税係【☎35-1220】



ご存知ですか？

成年後見制度

認知症や障害などで判断能力が十分でない人が財産管理や日常生活等の契約を行うときに不利益を被ったり、悪徳商法の被害にあったりする場合があります。このように自分で判断して行うことが難しい方を保護・支援する制度として成年後見制度があります。成年後見制度は大きく分けると次の二つがあります。

法定後見制度（判断能力が十分でない場合）

家庭裁判所より選任された後見人等（成年後見人、保佐人、補助人）が本人の意思を尊重しながら、本人の生活に必要な契約の代理、本人のみで行った不利益な契約の取り消し、財産管理を行います。

判断能力の程度により「後見」「保佐」「補助」のタイプがあります。

任意後見制度（判断能力が十分でなくなる前に）

将来、判断能力が十分でなくなったときに備え、本人と頼みたい人との間で頼みたいことを話し合い、その内容を公正証書にしておきます。

判断能力が十分でなくなったときに、家庭裁判所に申立て、任意後見監督人が選任されると任意後見人の支援が開始されます。

成年後見人についてのご相談は…

高齢者いきいき課では、専門職（社会福祉士）による相談日を設けています。
毎週木曜日 午後1時30分～4時（要予約）

予約申込・問合せ…高齢者いきいき課 地域包括支援係【☎35-1243】

■緊急速報メールを活用した洪水情報の発信

国土交通省では、大規模な増水が発生した場合に、地域の皆様の主体的な避難を促進するため、緊急速報メールを活用した洪水情報の配信を開始しています。

上里町内を流れる国管理河川(利根川・烏川・神流川)の区間において、河川氾濫の恐れがある場合および氾濫が発生した場合に、お手持ちの携帯電話やスマートフォンに情報が配信されますので、自主避難の判断にご活用下さい。

【配信内容】

配信エリア：上里町全域

配信情報：利根川、烏川、神流川で河川氾濫のおそれがある(氾濫危険水位を超えた)情報および氾濫が発生した情報

※エリアメールで配信されます。事前の登録は必要ありません。

問合せ

国土交通省利根川上流河川事務所防災対策課

【☎0480-52-3956】

国土交通省高崎河川国道事務所河川管理課

【☎027-345-6041】

くらし安全課防災安全係【☎35-1226】

■町営住宅入居者募集

【募集内容】

場所	四ツ谷住宅	宮本住宅
戸数	4戸	2戸
間取り	3DK	1DK
家賃	18,600円～29,200円	12,900円～19,500円
通学区域	上里東小 上里北中	神保原小 上里北中

受付期間…5月18日(金)まで(土・日・祝日を除く)

※申込用紙はまち整備課窓口で配布します。

入居予定日…6月下旬以降から随時

※募集戸数を超える場合は抽選となります。

(抽選予定日：5月25日(金))

※入居者の条件や選考方法等詳細はお問合せください。

問合せ…まち整備課都市計画係【☎35-1227】

■公共下水道供用開始区域拡大

平成30年4月1日から、新たに神保原町・金久保の一部区域で公共下水道を使用できるようになりました。

対象区域にお住まいの方に、宅内排水設備を下水道に接続するために行う最初の改造工事の一部を補助しています。

補助金額…3万円～15万円

補助金交付期限(供用開始告示後3年以内)

供用開始日	補助金交付期限	対象区域
平成28年5月1日	平成31年4月30日	神保原町の一部 (0.2ha)
平成29年4月1日	平成32年3月31日 (2020年)	神保原町の一部 (4.5ha)
平成30年4月1日	平成33年3月31日 (2021年)	神保原町・金久保の一部 (1.2ha)

※詳細な供用区域や補助金の対象区域については、お問い合わせください。

問合せ…上下水道課下水道係(役場2階)

【☎35-1228】

■使用済み小型家電を回収します

日時…5月27日(日)、午前9時～午前11時30分

場所…上里町役場 東側駐車場

回収方法…利用者持参による

回収品目…調理家電・生活家電・AV機器・電話・パソコン・ゲーム機 等

×回収できないもの

家電リサイクル法対象機器(テレビ・エアコン・冷蔵庫・洗濯機・衣類乾燥機)、電球、蛍光灯、電池、布や木製部分が含まれるもの(ただし、分解してあれば機械部分のみ回収可)

※役場町民ホールに常設の回収ボックスでも回収を行っております。(30cm×15cmの投入口に入る物)

問合せ…くらし安全課生活環境係【☎35-1226】

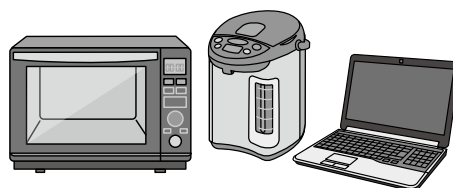

町政ニュース

上里町地域防災計画を改定しました

町では、町民のみなさんの生命、身体、財産を災害から保護することを目的とした「上里町地域防災計画」を3月に改定しました。

このたびの改定は、災害対策基本法や水防法の改正、および埼玉県地震被害想定調査等を反映した内容に見直してあります。

計画の内容については、町ホームページから閲覧やダウンロードができますのでご覧ください。

問合せ…くらし安全課防災安全係【☎35-1226】

「からだ改革塾～ウォーキング編～」

新規募集は
今回が最後!

参加者募集

申込先・問合せ 保健センター【☎33-2550】

歩くことは、いつでもどこでも簡単に取り入れられる身体活動です。生活習慣病、ロコモの予防のほか、うつや認知症予防などの効果もあるといわれています。

平成28・29年度実施した結果では、最高血圧・HDLコレステロール値・柔軟性・歩く速度などに改善の傾向が見られました。

対象…町内在住の20～74歳の方で運動制限のない方
(年齢基準日:平成31年3月31日)

定員…50名(定員を越えた場合は抽選。6月末までに参加の可否を申込者全員に通知)

期間…8月～平成31年3月(開講式は8月1日(水)を予定)

内容

通信機能付きの歩数計を使用してウォーキング、身体・体力測定、血液検査(検査項目は特定健診に準じる)、筋トレや栄養バランスのよい食生活の教室

申込…6月15日(金)まで



日本女子体育大学による筋力トレーニング教室の様子



個人に貸与する歩数計



みんなに
おすすめ!

◇運動を手軽にはじめたい

⇒個人のペースにあわせて参加できます!

◇血圧や健診結果のデータを改善したい

⇒無料で血液検査を実施します!

◇自分の筋肉量や体脂肪率を改善したい

⇒手軽に体組成計でチェックでき、筋力トレーニング教室にも参加できます!

本庄分署庁舎移転および内覧会のお知らせ

問合せ 児玉都市広域消防本部総務課
【☎24-0119】

新庁舎の完成に伴い、下記のとおり本庄分署機能が移転します。今後とも地域の皆様のご理解ご協力をお願いいたします。

■移転日…5月22日(火)

■移転後所在地…本庄市224番地

■電話番号…21-2177(変更なし)

※5月22日(火)は、工事のため一時的に不通になる時間帯が生じます。緊急時は119、それ以外は24-1119へお掛けください。

<内覧会>

■日時…6月9日(土)、午後2時～4時

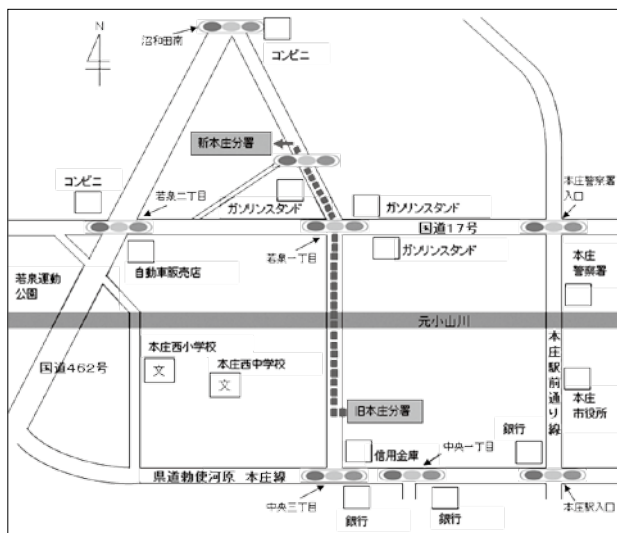

インフォメーション

上里町こむぎっち子育てサポート



連載で町の「子育て10のサポート」を詳しく紹介!

③子育てお出かけサポート



今月は、おむつ台やベビーチェア等を整備した商業施設等に対し助成金を支給する、「子育てお出かけサポート」についてご紹介します。

子育て情報サポート

◆乳幼児のための商業施設環境整備改修事業

子育て世帯が気軽に外出できる環境整備を促進するため、おむつ交換台やベビーチェア等を整備した商業施設に対し、助成金を支給します。

【対象者】上里町内に商業施設または事業所を有する事業者

【対象事業】おむつ替えや授乳、調乳等のための設備購入・取付

【対象経費】対象事業に要する備品購入費および取付(設置)費用

※上限額…20万円

事業者の皆様、まずは
お気軽にご相談ください!



問合せ…子育て共生課

☎35-1236

はぐたま かみさと

子育て支援アプリ

はぐたまかみさと

が始まりました

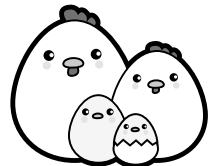

♥「はぐたまかみさと」とは?

埼玉県がリリースした「子育て支援アプリ はぐたま」の上里町版で、子育てに役立つ町の情報をライフスタイルにあわせてピンポイントで見ることができます。

♥どんなことができるの?

乳幼児期の子育て支援情報の確認や予防接種のスケジュール管理ができます。お子さんの生年月日を入力すると、お子さんに合わせた予防接種のスケジュールを作成します。また、予防接種を実施している医療機関の検索もできます。その他、パパ・ママ応援ショップ優待カードがアプリで使えます。

♥登録・利用にはお金がかかるの?

登録や利用は無料です。ただし、通信料やパケット代はご自身の負担になります。

♥スマートフォン以外では利用できないの?

「はぐたま」はスマートフォン専用アプリのため、携帯電話・パソコンからはご利用いただけません。また、現在Android版のみ対応しています。

「はぐたまかみさと」内の「こむぎっち健康ナビ」は利用可能です。



◀◀ダウンロードはこちら(Android版)

<http://www.pref.saitama.lg.jp/hugtama/download.html>

iOSやパソコンの方はこちら(こむぎっち健康ナビ)▶▶▶

<https://kamisato-town.city-hc.jp>



問合せ 子育て共生課 ☎35-1236

保健センターからお知らせ 申込先・問合せ…健康保険課健康推進係(保健センター)【☎33-2550】

♥ 歯周疾患検診が始まります

歯周病は、初期の自覚症状がほとんどないので、気づかないうちに症状が悪化します。また、歯を失うだけでなく、糖尿病などの全身の病気へ影響することもわかってきています。



生涯自分の歯で食べる楽しみと健康を保つために、ぜひ歯と口の健康チェックを受けましょう。対象の方には、5月下旬頃に個別通知します。
対象者…40・45・50・55・60・65・70・75・80歳の方
(年齢基準日:平成31年3月31日)

期間…6月1日(金)～平成31年3月30日(土)

持ち物…健康保険証 費用…無料

実施場所…指定歯科医院(個別通知内に一覧表を同封)
※指定歯科医院は変更となることがあります。予約の際にご確認ください。

申込・受診方法…指定歯科医院に直接予約をし、受診。

♥ 平成30年度 「高齢者等肺炎球菌予防接種」実施中

対象者…下記①または②に該当する方で、過去に23価肺炎球菌ワクチンを受けたことがない方

- ①65・70・75・80・85・90・95・100歳の方
- ②60歳以上65歳未満(昭和28年4月2日～昭和33年4月1日生まれ)の方で、心臓、腎臓、呼吸器の機能またはヒト免疫不全ウイルスによる免疫機能の障害を認定された身体障害者手帳1級の方

※対象者の方には予診票(紫色)を送付しました

実施場所…指定実施機関(通知に一覧表を同封)

接種期間…平成31年3月30日(土)まで

費用…2,000円

申込…指定実施機関へ直接申し込み

♥ 乳がん・子宮頸がん検診のお知らせ

受診希望でまだ申込みをしていない方は、保健センターへ電話等で申込みをしてください。



	集団検診	個別検診
日程	6月25日(月)・26日(火) 7月 2日(月)・3日(火) 9月 3日(月)・10日(月) 11日(火)・14日(金)	6月1日(金)～ 平成31年3月30日(土)
会場	保健センター	本庄市内の指定医療機関(注1)
受付時間	午後0時30分～1時30分	指定医療機関による
検査内容	【子宮】 問診・診察・細胞診	問診・マンモグラフィ ※30～39歳の方(注2) は医師の診察の結果、 マンモグラフィを実施 することがあります。
	【乳】 問診・マンモグラフィ ※医師の診察がないため 40歳以上の方(注2)が 対象となります。	

注1 乳がん検診と子宮頸がん検診が一緒に受けられる医療機関はありません

注2 年齢基準日は平成31年3月31日です。

♥ 離乳食のお話を開催します

これから離乳食を始める方や始めたばかりの方を対象に離乳食のお話を実施します。事前申込みは不要です。ぜひご参加ください。

日時…平成30年5月28日(月)
午前10時30分～11時30分

会場…上里町保健センター

対象者…生後4～6か月児の保護者

内容…管理栄養士による離乳食の進め方についての講話

持ち物…母子手帳・離乳食づくりきほんの「き」(3・4か月児健診で配布した資料)



5月 保健センター予定表 ☎33-2550

- 14日(月) 3歳6か月児健診(平成26年10月生まれ)
 - 15日(火) 1歳6か月児健診(平成28年10月生まれ)
 - 16日(水) 7・8か月児健診(平成29年9月生まれ)
 - 22日(火) 3・4か月児健診(平成30年1月生まれ)
 - 23日(水) 5歳児健康相談(平成25年5月生まれ)
 - 28日(月) 2歳6か月児歯科検診(平成27年10月生まれ)
赤ちゃん相談
- ※赤ちゃん相談の「個別相談」は予約制です。

休日・夜間の医療機関はこちらへ

休日・夜間急患診療所

【本庄市保健センター内☎23-3322】

診察科目…内科系疾患

診察時間…午前9時～ 正午
午後1時～ 4時
午後7時～10時

休日 診 察 日…毎週木曜日

夜間 診 察 時間…午後8時～10時

※健康保険証を持参してください。

在宅当番医療機関

◆診察は午前中のみとなります。また当番医は変更になる場合もありますので、確認してからお出かけください。

5月13日(日)	松本産婦人科医院	☎24-3377
5月20日(日)	森田整形外科クリニック	☎23-1610
5月27日(日)	よしはら整形外科	☎73-1575
6月 3日(日)	上武病院	☎21-0111

ふるさと文化財探訪

上里町の指定文化財を紹介しします。
問合せ：郷土資料館 ☎33-2682

第17回

上里町指定文化財

第42号 楊枝魚

(昭和37年指定)

町の北西にある矢田の清水(勅使河原)を水源とする忍保川は勅使河原字勝場から金久保へ忍保を流れ神保原町で御陣場川に合流して本庄市で烏川に合流しています。この川は江戸時代の「新編武蔵風土記」には「小山川 勅使河原村の北裏勝場と云所より湧出す是を矢田清水と呼ぶ金窪・黛・忍保の境を流れ石神村にて二分し一は北に折れ児玉郡新井村に入川路一里一は東流して児玉郡杉山村に達す川幅二間より五間に至る近村にて用水とす」とあります。明治4年に描かれた「石神村絵図」には小山川と書かれています。

矢田の清水から流れる忍保川にはこんな伝説が残されています。

『矢田の清水(忍保川)のトゲンバヨ

昔々、源頼朝が越後や信濃の各地に遠征した帰りに浅間山麓で狩りをして、獲物がたくさん捕れたので上機嫌で、三国道を通って金久保村にやってきました。ちょうどお昼になったので頼朝は金久保の矢田の清水の「どんど橋」で、昼食をとっていると、まわりの景色や矢田の清水の清流があまりにも美しく、頼朝は思わず持っていた楊枝を川に落としてしまいました。するとその楊枝がたちまちかわい小魚の姿にかわり、すいすい泳ぎだしました。頼朝やその家来はその魚を見て驚き「楊枝魚」と名付けました。それから、村人もこの魚を楊枝魚と呼ぶようになりました。』

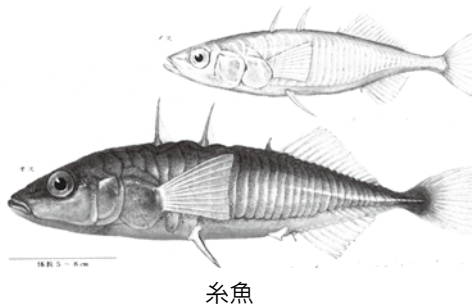

糸魚

この魚は背びれ・腹びれ・臀びれに強いとげがあることから棘魚(トゲウオ)トゲウオ科の硬骨魚の総称で淡水に住むトゲンバヨと呼ばれる糸魚(イトヨ)の仲間です。体長は四〜五cmの小魚で、背びれの三本の棘と、体側の鱗板が特徴です。オスは川底に水草などで巣を作り、メスの産卵後、卵と仔魚を守って育てます。

昔はたくさん見られたこの魚も、昭和40年代から川が汚れるにしがたがって年々少なくなり、今ではほとんど見られなくなりました。

こむぎっちの

かみさと歴史クイズ

チャレンジ・サ・上里

問:上里町で最古の小学校は何小学校?

- ①長幡小学校
- ②七本ホ小学校
- ③賀美小学校

答えは17ページ!

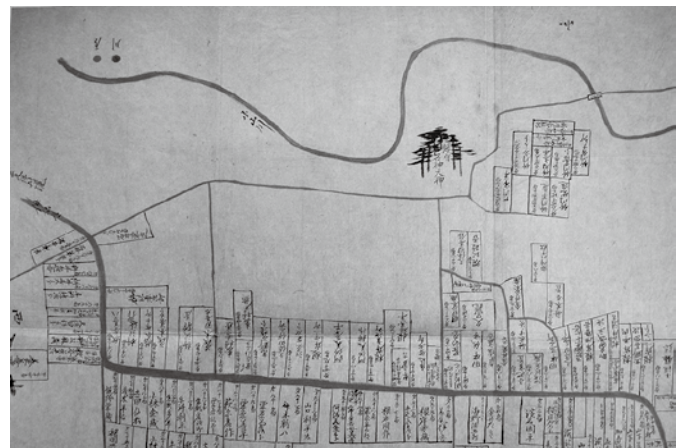

石神村絵図

リクエストサービス
利用してね!

貸出中の本の予約のほか、当館にない本は、県内外の図書館から借りて貸出することができます。予約や取寄せは無料です。

◆リクエストサービス

1人1回5冊まで

◆貸出点数・日数

図書…1人10冊 (15日間)

雑誌…1人3冊 (15日間)

AV…1人3点 (15日間)

みんなできてね!

◆子どもシアター

*今月の子どもシアターは図書館キッズデイ(5月6日(日))と同時開催です。

◆絵本の読み聞かせ

くまさんのポケット

日 時… 5月9日(水)・23日(水)
午前11時

おはなし会 (カッコーの会)

日 時… 5月19日(土)
午後2時

のはらタイム(のはらくらぶ)

日 時… 5月26日(土)
午後2時

図書館カレンダー 5月

(●印は休館日)

日	月	火	水	木	金	土
		1	2	3	4	5
6	7	8	9	10	11	12
13	14	15	16	17	18	19
20	21	22	23	24	25	26
27	28	29	30	31		

開館時間…午前9時～午後7時

5/6日

図書館キッズデイ

午前の部 午前11時～11時30分

▶子どもシアター

「くまのプーさん イーヨのおたんじょう日」

午後の部 午後1時から午後4時

▶工作(午後1時から)

「ぶんぶんゴマ&カラフルゴマをつくろう☆」

▶図書館縁日(午後2時から)

ボーリング・魚釣りなど楽しいお店がいっぱい
(それぞれのお店のミッションをクリアして景品をゲットしよう!)

図書館へ
行ってみよう!

問合せ
上里町立図書館
【☎34-0455】

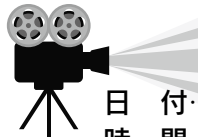

大人のための映画会「蔵」

日 付… 5月13日(日)

会 場… 図書館2階視聴覚室

時 間… 開場 午後1時30分

費 用… 無料

開演 午後2時

申込みは不要です。

(午後4時30分終了予定)

あらすじ

雪深い新潟の蔵元である旧家の二十年におよぶ変転を描く、宮尾登美子原作の文芸大作。一人娘の烈、烈を見守る養母・佐穂、若い後妻を迎える父・章三を中心とした多彩な人間関係を描き出し、家族の愛を格調高く謳いあげている。

監督:降旗康男 出演:浅野ゆう子 松方弘樹 ほか

問合せ…上里町立図書館【☎34-0455】

かみさと文芸

ひとすじに生きる根性野梅咲く

飯塚 和風

退院の間近医院の桜咲く

関野 玲子

さくらんぼ君の名をそっと呼んでみた

山田 久美子

アカシヤの花にダム湖の藍は濃し

小暮 伊久代

紅梅の咲けば生気の甦る

中 志な子

ピンク色狙って食べるひなあられ

板垣 清美

連れ立ちて春の花種選る日和

横田 安子

通るだび雛に会釈奥座敷

森村 和江

二歳児がちよつと手を出す雛人形

福島 しげ代

尉 鷗じゅうびたき またも尾羽の指揮者かな

田辺 孝子

啓蟄や地下足袋求め気合い入れ

萩原 義衛

風ヒヤシンス 信子かがみて眺む狭庭かな

青木 靖政



ご寄附をありがとうございます

平成29年10月、青木絹代さん(前橋市在住)から1千万円のご寄附がありました。青木さんは以前上里町に住んでおり、町に少しでも恩返しをしたい、町のために役立てて欲しいという思いからこの度の寄附をしてくださいました。

この厚意に対し、3月30日(金)、町から表彰状を授与しました。いただいたご寄附は、図書館の図書等の充実のため、有効適切に活用させていただきます。

桜まつりが行われました

4月8日(日)、堤調節池運動公園にて第6回かみさと桜まつりが開催されました。今年は全国的に桜の開花が平年より早く、あいにくの葉桜でしたが、上里町商工会、埼玉ひびきの農協、各種団体による出店があり、上里産小麦「さとのそら」を使用したグルメなどを味わいながら舞台発表を楽しむ方や、ふわふわドームで遊ぶ子供たちで賑わいました。



撮影場所：上里東小学校

平成30年度入学式

4月9日(月)、町内各小中学校で入学式が行われました。

今年新たに、神保原小学校28名、賀美小学校28名、長幡小学校30名、七本木小学校51名、上里東小学校106名、上里中学校171名、上里北中学校122名の児童・生徒の皆さんが入学しました。新入生の皆さんは、家族や先生、上級生に見守られながら、新たな学校生活の第一歩を踏み出しました。

スポーツ安全保険のご案内

スポーツ安全保険とは、スポーツ・文化・ボランティア活動、地域活動、指導活動等を行う4名以上のグループを対象にしたもので、傷害保険・賠償責任保険・突然死葬祭費用保険がセットされた年間掛け捨ての保険です。

【一般団体の加入区分】 (団体活動を行う4名以上の団体でご加入ください。)

加入対象者	補償対象となる団体活動等	加入区分	年間掛金 (1人あたり)	対象範囲 (学校管理下を除く)	傷害保険金額			
					死亡	後遺障害	入院	通院
子どもの団体	中学生以下のスポーツ活動、文化ボランティア、地域活動	A1	800円	団体活動中とその往復中	2,000万円	3,000万円	4,000円	1,500円
	上記団体活動に加え個人活動も対象	AW	1,450円	団体活動中とその往復中 上記以外の個人練習など	2,100万円 100万円	3,150万円 150万円	5,000円 1,000円	2,000円 500円
大人の団体	高校生以上の文化、ボランティア、地域活動	A2	800円	団体活動中とその往復中	2,000万円	3,000万円	4,000円	1,500円
	高校生以上のスポーツ活動、指導、審判	C	1,850円		2,000万円	3,000万円	4,000円	1,500円
	64歳以下のスポーツ活動	C	1,850円		2,000万円	3,000万円	4,000円	1,500円
	65歳以上のスポーツ活動	B	1,200円		600万円	900万円	1,800円	1,000円
全年齢	危険度の高いスポーツ活動	D	11,000円		500万円	750万円	1,800円	1,000円

【短期スポーツ教室の加入区分】(インターネット加入のみの受付です。)

Web限定	開催期間3カ月以内の短期スポーツ教室の活動団体	短期	800円	団体活動中とその往復中	2,000万円	3,000万円	4,000円	1,500円
-------	-------------------------	----	------	-------------	---------	---------	--------	--------

※インターネットをご利用になれない場合は、一般団体の加入区分でご加入ください。

◆**申込方法** 郵便局で払込後、払込受付証明書を添付した加入依頼書をスポーツ安全協会埼玉県支部へ郵送してください。
 ※加入依頼書は、生涯学習課窓口(町役場3階)または町民体育館に置いてあります。必ず、「スポーツ安全保険のしおり」または「あらまし」をよくお読みになり、内容をご確認ください。

◆**保険期間** 平成30年4月1日～平成31年3月31日

※4月1日以降の申込みは、加入依頼書を郵送した消印日または払込日のいずれか遅い日の翌日から有効。

◆**問合せ** (公財)スポーツ安全協会埼玉県支部【☎048-779-9580】

ス ポ ー ツ 大 会 の 結 果

北部地区親善大会(ミニバスケットボール)

11月12日(日)他[上里町民体育館他]

◆Dブロック 2位 上里ブルーウィンズ



伊勢崎市・本庄市ミニバス交流大会

12月16日(土)他[伊勢崎市市民体育館他]

◆Bブロック 優勝 上里ブルーウィンズ



県北ジュニアバドミントン選手権大会

12月16日(土)

[行田市総合体育館グリーンアリーナ]

- ◆1・2年生の部 3位 小沢 那実
- ◆3・4年生女子の部 優勝 相川 和葉
2位 渡辺 妃南香
- ◆3・4年生男子の部 2位 相川 武蔵
- ◆5年生女子の部 優勝 黒川 千佳
2位 井田 杏奈
- ◆5年生男子の部 3位 田中 碩量
- ◆6年生女子の部 2位 黒羽 花音
- ◆6年生男子の部 優勝 立石 柚月
2位 田嶋 暁



埼玉県小学生バレーボール連盟若鮎大会

12月24日(日)

[上里東小学校体育館]

- ◆Fブロック 優勝 上里東ジュニアバレーボールクラブ



埼玉県会長杯争奪ジュニアバドミントンダブルス大会

1月27日(土)他

[毎日興業アリーナ久喜]

- ◆5年女子ダブルス Bブロック 3位 黒川・井田ペア



本庄市剣道交流大会

1月7日(日)[本庄市総合公園体育館]

- ◆女子1・2・3年個人の部 優勝 村田 清香
- ◆男子3・4年個人の部 優勝 亀井 翔
- ◆女子4・5・6年個人の部 2位 村島 希佳
- ◆男子5・6年個人の部 3位 亀井 涼馬
- ◆小学生団体の部 3位 上里町剣道スポーツ少年団



雄飛カップU-12(サッカー)

1月27日(土)[北部運動公園]

優勝 上里FC



県民総合体育大会市町村対抗スキー競技会

2月10日(土)他

[長野県木島平スキー場]

- ◆Bブロック 優勝 上里町スキー連盟



おしらせ コーナー

募集・催し・教室

第22回上里町レクリエーションフェスティバル

踊り・ダンスの披露とターゲットボードゴルフの体験・参加！ご家族やお友達をお誘い合わせの上、お気軽にお越しください。参加賞もあるよ！

日時：6月2日(土)、午前9時30分から(小雨決行)

費用：無料

◆午前の部

時間：午前9時30分から

内容：ターゲットボードゴルフ大会

会場：忍保パブリック公園ターゲットボードゴルフコース

◆午後の部

時間：午後1時30分から

内容：レッツダンス大会

(民踊・社交ダンス)

会場：多目的スポーツホール

問合せ：レクリエーション協会事務局(生涯学習課内)

【☎35-1245】

賀美児童館・幼児教室「わんぱく広場」

日時：毎月第1・3金曜日、午前10時30分～11時30分(5月18日(金)から開始)

会場：賀美児童館

内容：季節の制作、手遊び、体操など

対象：町内在住の1歳以上の子とその親

定員：20組(定員になり次第締切)

申込：5月11日(金)まで

申込先・問合せ：賀美児童館【☎34-1100】

七本木児童館・幼児教室「いちごちゃんクラブ」

日時：毎月第2・4火曜日、午前10時30分～11時30分(5月22日(火)から開始)

会場：七本木児童館

内容：季節の制作、手遊び、体操など

対象：町内在住の2歳以上の子とその親

定員：20組(定員になり次第締切)

申込：5月11日(金)まで

申込先・問合せ：七本木児童館【☎35-1356】

第58回

町民バドミントン大会

日時：6月3日(日)、午前8時45分から受付(午前9時から開会式)

会場：町民体育館

種目：男女ダブルス(各A・B・Cクラス)

対象：中学生以上
※女子Cクラスのみ児玉郡市内在住者

費用：1ペア2500円

申込方法：町民体育館窓口設置の申込用紙を受付箱へ投函

申込：5月22日(火)まで

問合せ：バドミントン連盟事務局【☎34-0846】



初心者太極拳教室

日時：6月4日・11日・18日・25日の月曜日、午後2時～4時(全4回)

会場：中央公民館

費用：無料

講師：全日本武術太極拳連盟公認指導員

申込：5月10日(木)から

申込先・問合せ：太極拳連盟事務局【☎24-2440】

演劇ワークショップ2018「演劇をつくるう 演劇って面白い」出演&参加者募集

内容：プロの演劇家の指導により演劇を作り、最終日にプチ発表会を行います。

日時

「ワークショップ」

6月17日～7月15日までの毎週日曜日

午前10時～午後1時

「プチ発表会」

7月16日(月・祝)、午前10時～午後3時

定員：20名(年齢不問)

費用：3000円(6回分・未就学児は無料)

講師：NPO法人演劇百貨店 柏木陽氏

会場：ワープ上里

申込締切：6月10日(日)、午後5時まで

申込先・問合せ：ワープ上里【☎34-0488】

県立熊谷特別支援学校 就学に向けた学校公開

日時：6月7日(木)、午前9時30分～午後0時20分

内容：学校概要説明、各学部等説明、授業参観

申込：5月25日(金)まで

申込先・問合せ：県立熊谷特別支援学校【☎048-1

お見積りは無料ですのでお気軽にお電話
ご来店くださいませ!! お待ちしております

三ツ星リノベーション

リフォーム・増改築専門店
児玉郡上里町七本木3652-2
0120-72-0084

土・日・祝も
営業してます
9:00～20:00

いつもご愛顧賜いありがとうございます

自然素材・無垢の家
株式会社 カネザワ
0120-76-2245

健康リフォーム 随時 大相談会 開催中!

広告

53213689】

河川愛護モニター募集

国土交通省高崎河川国道事務所は、河川をやさしく見守って下さる愛護モニターを募集します。

期間：7月1日から2年間

応募資格：烏川・神流川付近に住む20歳以上の方

手当：月額4500円(3ヶ月ごとに支給)

応募期限：5月25日(金)

※詳しくは国土交通省高崎河川国道事務所のホームページ・事務所・高崎出張所窓口にて備えつけの応募要綱をご覧ください。

http://www.ktr.mlit.go.jp/takasaki/

問合せ：国土交通省高崎河川国道事務所河川管理課モニター担当(☎027-3451604)

生活情報

平成30年工業統計調査を実施します

工業統計調査は、我が国の工業の実態を明らかにすることを目的とした統計法に基づく報告義務のある重要な調査です。

調査結果は、中小企業施策や地域振興などの基礎資料として活用されます。平成30年6月1日時点で実施します。調査票へのご回答をお願いいたします。

ひきこもり専門相談

日時：奇数月の第2月曜日、午後1時30分から4時30分まで

場所：本庄保健所

定員：1日3名(1人1時間ほど)

相談員：臨床心理士

※完全予約制・事前面接あり
申込先・問合せ：本庄保健所保健予防推進担当(☎22-6481)

5月1日～6月30日は「不正大麻・けし撲滅運動」期間です

大麻の使用は有害で、不正栽培所持は犯罪です。「けし」には法律で栽培が禁止されている種類があります。大麻や栽培してはいけない「けし」を発見したら、本庄保健所までご連絡ください。

問合せ：本庄保健所(☎22-6481)

「上里町男女共同参画推進審議会委員」を募集します

町では、平成31年度から平成35年度を計画期間とする「第3次かみさと男女共同参画推進プラン」を今年度策定します。

この計画は、男女がそれぞれの個性と能力を認めあい、尊重しあう男女共同参画社会の実現に向けて、総合的かつ計画的に推進するための指針として策定するものです。

そこで、町にお住まいの方からの意見を広く反映させるため、プラン策定に参加していただける「審議会委員」を募集します。

対象…町内在住で20歳以上の方

平日昼間に開催される会議に出席できる方

任期…委嘱の日から2年間

募集人数…若干名

申込方法…指定の応募用紙にて持参または郵送

申込期間…5月7日(月)～25日(金)

※応募用紙は、男女共同参画推進センターで配布または町ホームページからダウンロードできます。

申込先・問合せ…上里町男女共同参画推進センター
【☎35-1357】

上里町放課後子ども教室ちゃれんじクラブ

**米作り体験教室
参加者募集!**

対象…小学生とその保護者

定員…100名程度

費用…1,000円 ※6月16日(土)に集金

申込…小学校で配布される応募用紙に必要事項を記入し、学級担任へ提出

問合せ…生涯学習課生涯学習係
【☎35-1245】



	日時	内容
第1回	6月16日(土)、午前	田植え
第2回	7月21日(土)、午前	かかし作り
第3回	10月6日(土)、午後	稲刈り・天日干し
第4回	12月1日(土)、午前	収穫祭(もちつき大会)

こむぎっこのかみさと歴史クイズ

チャレンジ・上里

答え：②

明治6年3月に開校しました。



広告

私たちは「くらしに、ららら」を提供します **CAINZ**

母の日 GIFT



野菜苗・花苗

この冊子とカインズポイントカードを5月31日(木)までにお持ちのお客様に **野菜苗or花苗1個プレゼント**

カインズ 本庄早稲田店
0495-23-5000

カインズホーム 上里本庄店
0495-35-1111

カインズホーム 児玉店
0495-72-1000

楽しく「かぎ針で編むベスト」
ハンドメイド

※見本は七本木公民館にあります。

日時…6月1日・15日・29日の金曜日(全3回)

午後1時30分から

場所…七本木公民館・1階娯楽室

定員…12名(定員になり次第締め切り)

参加費…無料

持ち物…毛糸(6~7玉)・かぎ針(5~6号)・とじ針・
はさみ・メジャー

講師…高橋 則子 氏

申込み…5月7日(月)から受付開始

申込先・問合せ…七本木公民館【☎34-1726】

自然・食・ふれあい楽習(全4回)



昨年大好評だった「自然の恵み」講座。今だからこそ学びたい、先人たちの知恵。どうぞご参加ください。



日時・内容

6月17日(日)	午前10時	あなたも今日から山菜名人
6月30日(土)		こだわりマヨネーズ
11月10日(土)		自然農法野菜学習
11月18日(日)		天然きのこ学習

場所…上里東公民館

定員…27人

費用…1,500円(1回目に集金)

申込先・問合せ…上里東公民館【☎34-1041】

本庄地域拠点映画
「たった一度の歌」公開記念

劇場無料鑑賞券プレゼント

昨年の3~4月に本庄市内や神川町・美里町・上里町で撮影された本庄拠点地域映画「たった一度の歌」が完成しました。6月22日(金)から、ユナイテッド・シネマ ウニクス上里ほかで劇場一般公開されます。

公開を記念して劇場無料鑑賞券ペア5組分を抽選でプレゼントします。

応募方法 はがきまたは電子メールに「住所・氏名・電話番号」を明記し、下記申込先に送付。(5月23日(水)必着)

申込先 はがき:〒369-0392 上里町役場総務課庶務係

電子メール:kouhou@town.kamisato.lg.jp

電子メールは件名を「プレゼント応募」にしてください。

当選者の発表は賞品の発送をもってかえさせていただきます。



問合せ

[映画に関すること]彩の国本庄拠点フィルムコミッション【☎22-5241】

[プレゼント応募に関すること]総務課庶務係【☎35-1234】

FCチベッタ(サッカー)
クラブ員募集中

幼児(年中・年長)から小学6年生までの
男の子の子を対象に体験練習開催中!

みんな遊びに来てね!

NPO法人ゴールドルーツスポーツクラブ

☎0495-34-3450 <http://www.gold-root.com>

フィットネスジム

ホットヨガスタジオ(女性専用)

皆様の美と健康を
一生懸命サポートさせていただきます

☆無料見学・随時受付中☆

露天風呂もあるスポーツクラブ
ドゥースホリソラサ
上里町七本木2272-1(ウニクス上里内)

お問い合わせ
TEL 0495-35-0145
<http://www.dspnet.co.jp>

ひとのうごき

町の人口（平成30年3月末日現在）
 総人口……31,083人 [-56]
 男……15,427人 [-32]
 女……15,656人 [-24]
 世帯数……12,628世帯 [+32]
 []は前月との比較
 出生……12 死亡……29
 転入等……220 転出等……259

お誕生おめでとう

行政区分	氏名	保護者
[金下]	加藤 蘭菜（らんな）	拓也
	小坂橋 彩（いろは）	佑介
[金上]	新井 銀之佑（ぎんのすけ）	悠亮
[勝二]	福島 さくら	高宏
[真下]	久保 陽汰（ひなた）	有正
[横町]	松本 悠生（ゆうせい）	純一
[上中久城]	杉山 莉奈（りな）	拓也
	岩佐 琴音（ことね）	和信
[本郷二]	江原 誠（まこと）	雅春
[三軒]	田脇 稜大（りょうた）	友宏
[一丁目]	木村 優杏（ゆうず）	信介
[八町河原]	佐藤 湊一郎（そういちろう）	泰彦

（3月中の出生届けより）

お悔やみ申し上げます

行政区分	氏名	年齢
[東町]	銀山 昭子（90）	
[屋敷]	杉山 一美（67）	
[東大北]	須田 アイ（91）	
	橋爪 百合子（92）	
[並木沖]	松本 秀代（81）	
[長浜町]	高橋 辰夫（66）	
[立野南]	小林 ひろ子（68）	
[本郷三]	阿藤 信治（78）	
[古新田]	福島 良江（71）	
[三田]	塩原 武夫（93）	
	田中 恒雄（68）	
[一丁目]	栗原 八代（81）	
[四丁目]	須藤 由子（93）	
	須藤 繁次郎（98）	
[宮本町]	松本 信夫（84）	

※掲載を希望されない方は、届出時に窓口でお申し出ください。

問合せ…町民福祉課町民係【☎35-1224】

5月生まれの

ちっちゃな町民



ふうが
方石 風芽くん
あいな
和音ちゃん
（6歳・2歳・久保新田）
年長おめでとう風くん。
入園おめでとう和ちゃん。
二人仲良く通ってね。



ななか
山田 菜々華ちゃん
（1歳・金下）
一年で大きく成長したね！
これからも沢山
かわいい笑顔みせてね♡



みずき
小林 瑞希くん
（2歳・三田）
みずき君2歳おめでとう
たくさん遊ぼうね



いぶき
須永 樹吹くん
（1歳・三田）
お誕生日おめでとう！
いっぱい食べて大きくなってね♡
大すき♡



しょう
蝦夷森 翔くん
（3歳・下久城）
たのしくやさしい
お兄ちゃんになったね♡
お誕生日おめでとう☆



まみ
山下 真未ちゃん
（1歳・四丁目）
笑顔いっぱい
たくましく成長してね♡
1歳おめでとう♪



ちさと
駒木 千聡ちゃん
（4歳・堀込）
妹想いの優しいちーちゃん♡
いつもありがとう！



ゆうせい
生方 裕晴くん
（1歳・真下）
元気に大きくなって
ください♡



応募者に
“ごむぎっちグッズ”
プレゼント！

誕生日を迎えるお子さんの写真募集！

7月に誕生日を迎える小学校就学前のお子さんの写真を募集中です。希望者は5月31日(木)までに総務課庶務係【☎35-1234】へ写真をお持ちください。
 (応募写真は返却不可・応募多数の場合は抽選)

町民福祉課町民係 5月の日曜窓口開庁日 5月13日(日)

午前8時30分～正午

◆取扱事務

- ・住民票などの証明書の発行
- ・戸籍届出 ・住所異動届
- ・印鑑登録

善意をありがとう

社会福祉協議会3月分寄附者

上里町男女共同参画推進センター 事業活動推進委員会	5,000円
キヤノン・コンポーネンツ労働組合	32,800円
西富田H.K.S.クラブ	13,815円
神保原駅七福神	53,850円
上里町ダンス連盟	30,000円

ご協力ありがとうございました
 上里町社会福祉協議会【☎33-4232】

消費生活相談窓口

受付時間

午前9時30分～11時30分
午後1時～3時30分

	月	火	水	木	金	土
上里町役場産業振興課内【☎35-1232】		○			○	
本庄市役所商工観光課内【☎25-1175】	○		○	○	○	
消費生活支援センター熊谷 (受付時間:午前9時30分～午後4時)						
【☎048-524-0999】	○	○	○	○	○	
【☎048-261-0999】						○(☎のみ)
消費者ホットライン【☎188】	音声ガイダンスの案内により、市町村または県の相談窓口につながります。					

3/25

第27回上里町乾武マラソン大会

1,332人が上里町を力走



各種目優勝者

	種目名	氏名
ハーフ	男子39歳以下	岩崎 翔
	男子40歳代	清水 誠
	男子50歳以上	秋山 勝美
	女子	澤畠 朋美
10km	男子39歳以下	赤川 竜一
	男子40歳代	寺崎 桂
	男子50歳以上	福田 健
	女子39歳以下	塚本留美奈
	女子40歳以上	福田恵美子

	種目名	氏名
5km	男子39歳以下	岩本 孝平
	男子40歳以上	後口 洋史
	女子	広瀬はるか
	中学生男子	分須 尊紀
2.5km	中学生女子	鈴木 理菜
	小学4年生男子	鳥羽 京介
	小学4年生女子	福元 可愛
	小学5年生男子	木村 快
	小学5年生女子	赤羽 優苗
	小学6年生男子	渡邊 愛叶
小学6年生女子	宮下 麗美	

3月25日(日)、第27回上里町乾武マラソン大会が開催されました。

当日は天候にも恵まれ、晴天の下、町内外からエントリーした方々が上里路を駆け抜けました。

ゲストランナーには2008年の北京オリンピックや大阪国際女子マラソンに出場された赤羽有紀子さんを迎え、10kmの部に参加していただき大会を盛り上げていただきました。

また、区長の皆さんや地元住民の方の温かい声援をはじめとし、恒例の乾武オフロ汁・麦茶の無料サービスコーナーやスポーツ用品・農産物・お弁当等の販売コーナーも好評でした。

今大会の開催に際しご協力いただきました会場やコース周辺の多くの皆様に感謝申し上げます。

