

# おしらせ コーナー

## 募集・催し・教室

**第29回上里町チャリティーゴルフ秋の大会**

日時：10月23日(水)

会場：上里ゴルフ場

競技方法：新ペリア方式

定員：50組200名(先着順)

費用：9000円(プレー費・表彰式・食事代・パーティ費含む、当日集金)

※上里町ゴルフ協会以外の方は、別途入会金1000円が必要になります。

申込み：10月9日(水)まで

申込先・問合せ：上里町ゴルフ協会事務局(生涯学習課内) ☎35-1245

**第25回上里町民ターゲットボードゴルフ(TBG)大会**

日時：11月5日(火)、午前9時30分スタート

会場：忍保パブリック公園内TBGコース

対象：町内在住在勤者

費用：無料  
持ち物：クラブ一式(貸与可)  
申込み：10月29日(火)まで  
申込先・問合せ：上里町TBG協会 ☎33-5347

**上里町秋季テニス大会(硬式)**

日時：11月10日(日)(予備日：11月17日(日))

受付：午前8時～8時30分

試合開始：午前9時から

会場：長久保公園テニスコート

種目：男子ダブルス・女子ダブルス

参加条件：高校生以上(協会員および児玉郡市在住在勤)

※ペアでの申込(過去5年間で優勝の同一ペアの申込不可)

参加費：会員500円・会員外1000円(一人あたり)

※お弁当付き、入賞者等に賞品あり

※参加費は当日受付にてお支払い下さい。

申込締切：11月2日(土)

申込み・問合せ：上里町テニス協会 ☎33-7379

**初心者太極拳教室**

日時：11月8日・15日・22

日：29日の金曜日  
午後2時～4時  
会場：中央公民館多目的室  
A  
定員：20名  
講師：全日本太極拳連盟公認指導員  
申込み：10月9日(水)～11月4日(月)  
申込先・問合せ：上里町太極拳連盟 ☎090-4810-0320

**ブランドピアノ試弾会「あなたもピアニスト」**

日時：10月19日(土)、午前9時～午後5時

会場：ワープ上里ホール

対象：ピアノ演奏の好きな方

※ピアノ教室の練習等での参加はできません。

定員：8名(1名1時間)

費用：500円

申込：10月5日(土)、午前9時から電話受付(先着順)

申込・問合せ：ワープ上里 ☎34-0488

**はじめての手話体験教室 受講者募集**

日時：11月8日・15日・22

日：29日、12月6日の金曜日(全5回)

午後1時30分～3時30分

## 第66回 上里町成人式のお知らせ

町内在住で平成11年4月2日～平成12年4月1日生まれの方を対象に、第66回上里町成人式を令和2年1月12日(日)にワープ上里で開催します。対象の方には、12月中に案内状を発送します。

就職・就学などで町外へ転出している方へ…

上里町成人式に参加を希望される場合は、氏名(既婚者は旧姓も)・住所・電話番号を10月31日(木)までに生涯学習課へご連絡ください。 問合せ…生涯学習課生涯学習係 ☎35-1245

お見積りは無料ですのでお気軽にお電話  
ご来店くださいませ!! お待ちしております

**三ツ星ウズン**

リフォーム・増改築専門店  
児玉郡上里町七本木3652-2  
0120-72-0084  
土・日・祝も  
営業してます  
9:00～20:00

いつもご愛顧賜りありがとうございます

技術者の店 使わない

**ピアノ**

高価買取  
査定無料

お売りください

**おんきょ楽器** Tel:027-347-4520  
高崎市倉賀野町4623-12  
http://onkyogakki.com  
[株式会社]で検索!

広告

上里町社会福祉協議会では、毎年12月末に行われる

**歳末慰問金配付を希望される世帯は申請書を提出ください**

**会場**：福祉町民センター2階研修室  
**内容**：初心者を対象に、仕事や日常で活用できる簡単な手話表現を学びます。  
**対象**：児玉郡市在住在勤者で手話をはじめて学ぶ方  
**定員**：25名  
**参加費**：無料  
**講師**：本庄市児玉郡広域聴覚障害者福祉協会  
**申込み・問合せ**：上里町社会福祉協議会（上里町ポランティアセンター）【☎33-4232】

**消費税の軽減税率制度の説明会**

**生活情報**

「歳末たすけあい運動」の一環として、歳末慰問（慰問金の配付）を行っております。配付を希望される世帯は、申請書を提出してください。  
**対象**：町内に住所を有する生活保護世帯を除く低所得世帯（町県民税非課税世帯）で、慰問金配付を希望される世帯。  
**申請方法**：歳末慰問金申請書に所定事項をご記入のうえ、11月12日（火）までに、地区担当民生委員または社会福祉協議会へ提出してください。  
 ※申請書は、民生委員または社会福祉協議会で配付しています。  
 ※慰問金配付は、12月下旬を予定しています。  
 ※配分委員会での決定後となります。  
**問合せ**：上里町社会福祉協議会【☎33-4232】

**町民福祉課町民係 10月の日曜窓口開庁日 10月13日（日）**

午前8時30分～正午

◆取扱事務

- ・住民票などの証明書の発行
- ・戸籍届出
- ・住所異動届
- ・印鑑登録

**令和元年度 自衛官採用試験**

◆自衛官候補生

受付期間…10月22日（火）まで  
 受験資格：18歳以上33歳未満の方  
 試験期日…10月29日（火）～30日（水）  
 ※うち、1日を指定

◆陸上自衛隊高等工科学校生徒

受付期間…11月29日（金）まで  
 受験資格：中学校を卒業（見込含む）した方で、17歳未満の方  
 試験期日…令和2年1月5日（日）～6日（月）  
 ※うち、1日を指定

※一部期日等で変更がある場合がございます。詳細は下記へお問い合わせください。

問合せ…自衛隊埼玉地方協力本部 熊谷地域事務所  
 【☎048-522-4855】

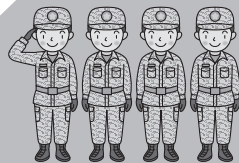

**住民基本台帳ネットワークに関連する業務停止日のお知らせ**

停止日…10月3日（木）、7日（月）の2日間

住民基本台帳ネットワークのシステム入替作業等に伴い、マイナンバーカード（住民基本台帳カードも含む。）に関する諸手続（交付、暗証番号変更、付記転入など）及び住民票の広域交付等が業務停止となります。

問合せ…町民福祉課町民係【☎35-1221】

**ハロウィンジャンボ5億円**  
（1等3億円・前後賞各1億円合わせて）  
**ハロウィンジャンボミニ3,000万円**  
（1等2千万円・前後賞各5百万円合わせて）  
 この宝くじの収益金は市町村の明るく住みよいまちづくりに使われます。  
**9月24日（火）2種類同時発売!** 発売期間 9/24（火）～10/18（金） 抽せん日 10/30（日）  
 クーちゃん 公益財団法人埼玉県市町村振興協会 各1枚 300円

広告



（売）大御堂の杜に建つ  
 自然素材でつくった  
**モデルハウス販売中**  
 土地と建物で **2580万円**

埼玉県知事（8）第13824号

敷地面積 241.07㎡（約73坪）  
 延床面積 97.09㎡（29.3坪）  
 建築年月日 2019年1月28日  
 住 所 埼玉県児玉郡上里町大御堂 64-5

株式会社カネザワ  
 埼玉県児玉郡神川町元阿保 852

**0120-76-2245**

見学会のご予約申し込み、お問合せはお気軽に。

10/27(日)

# 参議院埼玉県選出 議員補欠選挙

午前7時～午後8時 / 町内11投票所

## 投票できる方

満18歳以上（平成13年10月28日までに生まれた方）で、日本国籍を有し、令和元年7月9日までに上里町に住民登録し、引続き町内に居住している方。

## 期日前投票

期間▶10月11日(金)～26日(土)

時間▶午前8時30分～午後8時

場所▶上里町役場1階 町民ホール

投票日当日に仕事や旅行などで投票所に行けない方は、期日前投票をすることができますので、ぜひ、ご利用ください。

（郵送された入場券をご持参ください。あらかじめ入場券の裏側の「宣誓書（兼請求書）」をご記入いただくと、受付がスムーズです。）

問合せ…上里町選挙管理委員会【☎35-1237】

## ▶▶▶調査結果◀◀◀

消防法により設置が義務付けされている住宅用火災警報器について、令和元年6月1日時点での全国調査結果が下記のとおり公表されました。設置がお済みでない方は、早期の取付けをお願いします。

【全 国】	設置率	82.3%
	条例適合率	67.9%
【埼 玉 県】	設置率	77.5%
	条例適合率	65.2%
【児玉郡市】	設置率	52%
	条例適合率	43%

※「条例適合率」とは、市町村の火災予防条例で設置が義務付けられている住宅の部分全てに設置されている世帯の全世帯に占める割合です。

問合せ…児玉郡市広域消防本部  
予防課【☎24-8392】

## 消費生活相談窓口

受付時間 午前9時30分～11時30分  
午後1時～3時30分

	月	火	水	木	金	土
上里町役場産業振興課内【☎35-1232】		○			○	
本庄市役所商工観光課内【☎25-1175】	○		○	○	○	
消費生活支援センター熊谷 (受付時間:午前9時30分～午後4時) 【☎048-524-0999】	○	○	○	○	○	
【☎048-261-0999】						○(☎のみ)
消費者ホットライン【☎188】	音声ガイダンスの案内により、市町村または県の相談窓口につながります。					

## 善意をありがとう

社会福祉協議会8月分寄付者

西富田H.K.S.クラブ	14,645円
上里町赤十字奉仕団神保原分団	10,409円

ご協力ありがとうございました  
上里町社会福祉協議会【☎33-4232】

## 入札の結果

※消費税抜き契約金額です。

◆令和元年8月20日(①)、27日(②～⑬)

工事等名	落札金額	落札業者	工事等名	落札金額	落札業者
① 令和元年度 上里町立上里北中学校体育館用器具雨漏り対策工事	1,947,200円	株式会社高杯工務店	⑧ 令和元年度 (仮称)リバーサイドロード概略設計業務委託	2,000,000円	株式会社 間正測量設計事務所
② 令和元年度 県道勅使河原本庄線外舗装本復旧工事	12,020,000円	木村工業株式会社	⑨ 令和元年度 (仮称) 駅北東通り線調査・概略設計業務委託	2,900,000円	井田起業株式会社
③ 令和元年度 町道(2087・2414)号線道路改良に伴う水道管切回し工事	10,974,000円	木村工業株式会社	⑩ 令和元年度 七本木地内(町道4119号線)用地測量業務委託	1,050,000円	有限会社 伸清測量設計
④ 令和元年度 上里町空き家実態調査業務委託	5,150,000円	国際航業株式会社 埼玉支店	⑪ 令和元年度 議場音響・映像システム機器賃貸借	月額289,800円	日通商事株式会社 埼玉営業センター
⑤ 令和元年度 上里町高齢者福祉計画・介護保険事業計画策定等に伴う高齢者等実態調査業務委託	1,200,000円	株式会社 アールビーアイ栃木	⑫ 令和元年度 上里町立神保原小学校・長幡小学校複写機賃貸借	月額7,600円	キトー商会
⑥ 令和元年度 五明地内(町道2087・2414号線)道路改良舗装工事(1工区)	39,430,000円	木村工業株式会社	⑬ 令和元年度 上里町役場庁舎等15施設電力調達	52,242,899円	東京電力エナジーパートナー株式会社
⑦ 令和元年度 長浜地内(町道119号線)歩道整備工事	38,195,000円	株式会社平成			



フィットネスジム

皆様的美と健康を  
一生懸命サポートさせていただきます

☆無料見学・随時受付中☆

上里町七本木2272-1(ウニクス上里内)



ホットヨガスタジオ(女性専用)

お問い合わせ  
TEL 0495-35-0145  
http://www.dspnet.co.jp

## FCチベッタ(サッカー) クラブ員募集中

幼児(年中年長)から小学6年生までの  
男の子の子を対象に体験練習開催中!  
みんな遊びに来てね!

NPO法人ゴールドルーツスポーツクラブ  
☎0495-34-3450 http://www.gold-root.com

広告



# ひとのうごき

町の人口(令和元年8月末日現在)  
 総人口……30,998人 [-32]  
 男……15,431人 [-13]  
 女……15,567人 [-19]  
 世帯数……12,869世帯 [-12]  
 [ ]は前月との比較  
 出生……9 死亡……26  
 転入等……81 転出等……96

## お誕生おめでとう

行政区分	氏名	保護者
[金上]	石坂 結翔 (ゆいと)	雅浩
[堀込]	吉岡 優翔 (ゆうと)	裕次
[丹蔵石倉]	阪上 紫悠 (しゅう)	正明
[長浜町]	相川美也叶 (みやと)	和也
[古新田]	青木 依央 (いお)	隼人
	横堀 奏太 (かなた)	考明
[三軒]	辻野 恭輔 (きょうすけ)	伸平
	安田 昂生 (こうき)	公信
[宮本町]	西塚 湊二 (そうじ)	優二

(8月中の出生届より)

## お悔やみ申し上げます

行政区分	氏名	年齢
[本郷二]	木村 寛 (92)	
[三軒]	高橋 勝 (79)	
	(7月中の死亡届より)	
[金上]	内田 耕次 (85)	
	小林とみ子 (94)	
[屋敷]	川田 貞枝 (80)	
	杉山 タケ (91)	
[立野]	坂本 市男 (88)	
[三田]	横塚 京子 (65)	
[久保新田]	高橋 常信 (93)	
[西原町西]	須田 清枝 (83)	
[一丁目]	生形 利男 (87)	
[五丁目]	坂本 昭雄 (84)	
[八町河原]	牛木 真一 (68)	

(8月中の死亡届より)

※掲載を希望されない方は、届出時に窓口でお申し出ください。

問合せ…町民福祉課町民係 ☎35-1224

# 10月生まれのちっちゃな町民



菊水 琉愛ちゃん  
 (1歳・四丁目)  
 初めてのお誕生日おめでとう♪  
 ままもばばも琉愛が大好きよ♥



佐々木 真飛くん  
 (1歳・堀込)  
 まなくんお誕生日おめでとう♪  
 これからもママとパパと  
 いっぱい遊ぼうね!



小林 拓海くん  
 (1歳・京塚)  
 お誕生日おめでとう♪  
 いつも幸せをありがとう!  
 大きくなあれ!



新井 陽茉莉ちゃん  
 (6歳・堀込)  
 お誕生日おめでとう☆  
 いつもニコニコ笑顔の  
 ひまちゃん、大好き♥



安原 旭飛くん  
 (3歳・勝三)  
 お誕生日おめでとう☆  
 これからも元気いっぱい  
 大きく育ってね!



戸田 志勇くん  
 (2歳・寺西)  
 お誕生日おめでとう!!  
 笑顔いっぱい、  
 元気に大きくなってね♥



中川 侑哉くん  
 (6歳・古新田)  
 「ちっちゃな町民」も卒業だね♪  
 姉想いの優しい  
 宇田飛行士になってね☆



山根 瑛ちゃん  
 (2歳・本郷二)  
 食いしん坊でいたずら大好き♥  
 ずっと3人兄妹  
 なかよしていてね!



松本 咲子ちゃん  
 (2歳・三丁目)  
 2歳おめでとう♪  
 おしゃべりが上手に  
 なってきたね!



田端 琉人くん  
 (1歳・宿)  
 誕生日おめでとう!  
 たくさん遊んでたくさん食べて  
 元気に育ってね☆

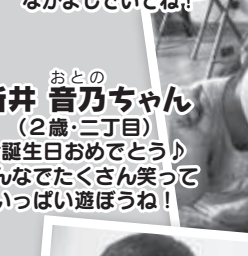

新井 音乃ちゃん  
 (2歳・二丁目)  
 お誕生日おめでとう♪  
 みんなでたくさん笑って  
 いっぱい遊ぼうね!



間々田 葉那ちゃん  
 (3歳・内出)  
 おたんじょうびおめでとう♥  
 元気いっぱい大きくなってね♥



丸川 陽華梨ちゃん  
 (2歳・三軒)  
 いつもえがおとげんきを  
 ありがとう♥  
 おめでとう♪☆

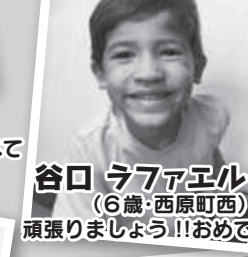

谷口 ラファエルくん  
 (6歳・西原町西)  
 頑張りましょう!!おめでとう!

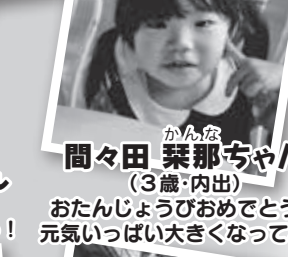

新井 麻里花ちゃん  
 (1歳・三軒)  
 おたんじょうびおめでとう!  
 すくすく育ってね!



清水 麻音斗くん  
 (3歳・久保)  
 これからもえがおで、  
 たのしくすごそうね!



### 誕生日を迎えるお子さんの写真募集!

対象…12月に誕生日を迎える小学校就学前のお子さん  
 申込…10月31日(木)までに総務課庶務係窓口にて写真持参またはインターネット申込(応募写真は返却不可・応募多数の場合は抽選)  
 申込フォーム: <http://www.town.kamisato.jp/3839.htm>

