

■取り壊した建物に固定資産税は課税されていませんか？

建物を取り壊した方、令和元年中に取り壊す予定の方は、登記の有無にかかわらず『建物滅失申告』を行ってください。令和元年中に取り壊した証明ができない場合は、令和2年度も課税されます。期限までに申告をお願いします。

申告方法…「建物滅失申告書」(税務課③番窓口)に設置
に必要事項を記入の上、提出してください。
固定資産税課税明細書(納税通知書に添付)
等で建物が特定できる場合は、電話でも受付
できます。

申告期限…12月13日(金)まで

※申告後に税務課職員が現地確認を行います。

問合せ…税務課資産税係【☎35-1220】

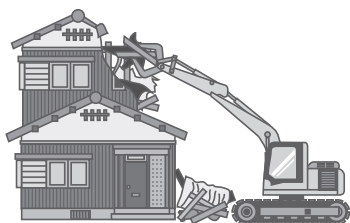

■申請締め切り迫る!! 上里町プレミアム付商品券

○購入引換券の申請期限は、12月27日(金)までです。

住民税非課税者の方は申請が必要ですので、期限までに下記窓口申請してください。(郵送可)

○購入できる方は次の方です。

①住民税非課税者(令和元年度)

*ただし、住民税課税者と生計同一の配偶者や扶養親族、生活保護の受給者は除きます。

②子育て世帯の世帯主

【平成28年4月2日～令和元年9月30日までに生まれた子どものいる世帯】

対象の方には、9月25日～10月21日までの間に、世帯主あてに商品券の購入引換券を郵送していますので、ご確認をお願いします。

○商品券の購入

購入引換券と身分証明書等をお持ちになり、上里郵便局または上里三町郵便局で購入してください。使用期限は、令和2年3月31日(火)までです。(期限が過ぎた商品券は無効です)

○申請や商品券に関する問合せ

町民福祉課社会福祉係 ☎35-1224(直通)

国民健康保険・介護保険・後期高齢者医療保険にご加入の方へ

令和2年2月に社会保険料控除用の 所得申告参考資料(はがき)を送付します

問合せ
税務課住民税係
【☎35-1221(代表)】

令和元年中(平成31年中)に支払った、国民健康保険税額、介護保険料額および後期高齢者医療保険料額が記載された『所得申告参考資料』(はがき)を、令和2年2月上旬(予定)に納税義務者宛に送付します。

本人や同一生計の親族のために支払った、国民健康保険税(料)、国民年金保険料、介護保険料および後期高齢者医療保険料などの金額は社会保険料控除の対象となります。

控除できる金額は、その年の1月1日から12月31日までに実際に支払った金額または給与や公的年金から差し引かれた金額の全額です。控除は、年末調整や確定申告(住民税の申告)で受けることができます。

所得申告参考資料の発送前に令和元年中(平成31年中)の納付済額を確認したい場合は、『納付額確認書』を無料で発行しています。申請の際は、本人確認ができる書類(運転免許証、健康保険証等)を持参の上、次の窓口申請してください。

納付額確認書発行窓口

国民健康保険税額	税務課収税係(1階①番窓口)
介護保険料額	高齢者いきいき課高齢介護係(1階⑩番窓口)
後期高齢者医療保険料額	健康保険課医療年金係(1階⑧番窓口)

※年の途中で『納付額確認書』を発行する場合は、その時点で納付または返金(還付)が確認できる金額の『納付額確認書』となります。

※公的年金から差し引かれた特別徴収分は、『所得申告参考資料』および『納付額確認書』には含まれていません。その分は、年金支払者から1月中旬に送付される『公的年金等の源泉徴収票』に記載されています。

納税相談窓口 ～休日開庁・夜間開庁のお知らせ～

◆12月の開庁日【休日】(午前8時30分～正午) 12月8日(日)
【夜間】(午後8時まで) 12月25日(水)
※夜間は庁舎西入口(夜間入口)からお入りください。

◆相談窓口の問合せ…税務課収税係【☎35-1221(内線1121～1125)】
※納税相談の場合は、あらかじめお電話でご連絡ください。

国民健康保険税第6期と町県民税第4期の納期限は12月27日(金)です。税金のお納めには便利な口座振替をご利用ください。

【口座振替日は納期限日となります。残高不足等で振替ができなかった場合、再度の振替はできませんので、残高の確認をお願いします。】

児童手当 児童扶養手当等のご案内

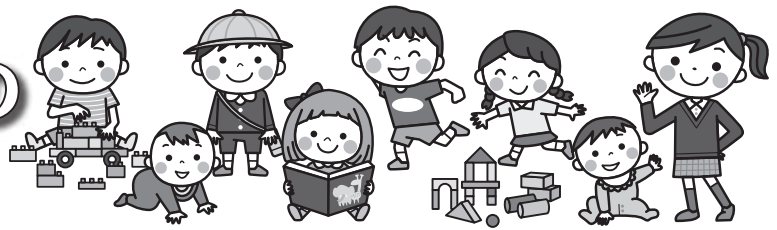

児童手当

児童手当は、家庭等の生活の安定に寄与するとともに、次代の社会を担う児童の健やかな育ちを応援するための制度です。

対象…中学校卒業まで(15歳到達後最初の3月31日まで)の児童を養育している方

支給月…6月・10月・2月

支給額

児童の年齢	月額
3歳未満(一律)	15,000円
3歳～小学校修了前(第1子・2子)	10,000円
3歳～小学校修了前(第3子以降)	15,000円
中学生(一律)	10,000円
所得制限限度額以上(一律)	5,000円

※所得額に対して控除等があります。

所得制限限度額

扶養親族等の数	所得限度額
0人	622万円
1人	660万円
2人	698万円
3人	736万円

児童扶養手当

離婚や死亡等によりひとり親となった父または母、もしくは父母に代わりその児童を育てている方や、父または母に障害がある場合に支給される手当です。

対象…①父または母のない18歳になる年の年度末までの児童(一定の障害がある場合は20歳まで)を養育している方

②父または母に重度の障害がある方

支給月…2か月に1回、毎奇数月

(令和元年11月から)

支給額(所得に応じて全部または一部支給)

児童数	月額	
	全部支給	一部支給
1人	42,910円	42,900円～10,120円
2人目加算額	10,840円	10,130円～5,070円
3人目以降加算額	6,080円 (1人につき)	6,070円～3,040円 (1人につき)

※申請者や配偶者、また同居等生計を同じくする方の所得が一定額以上ある場合は支給されません。

特別児童扶養手当

精神または身体に一定の障害(政令で定める程度以上)のある子供を育てている方に支給される手当です。

対象…精神または身体に一定の障害(政令で定める程度以上)のある20歳未満の児童を育てている方

支給月…4月・8月・11月

(11月の支払いは同月分も含む)

支給額

障害の状態	月額(児童1人につき)
1級(重度)	52,200円
2級(中度)	34,770円

※対象児童が障害を事由とする公的年金を受給できるときや、児童福祉施設等に入所しているときは支給されません。

※申請者や配偶者、また同居等生計を同じくする方の所得が一定額以上あると支給されません。

ひとり親家庭等医療費支給事業

ひとり親家庭や父または母に一定の障害がある家庭等に対し、医療費の一部が支給される制度です。

支給対象…①母子・父子家庭、または父母に代わりその児童(18歳になる年の年度末まで)を育てている養育者家庭

②父または母に一定の障害がある家庭

支給額…医療保険制度で医療にかかった場合に、支払った医療費の一部

支給開始…申請を受け付けた日から



申請・問合せ…子育て共生課子育て支援係【☎35-1236】

インフォメーション

公立保育園監修
おうちでできる!
季節のレシピ



タンドリーチキン

ワンポイント アドバイス

準備は調味料に漬け込むだけ! クリスマスにおすすめのチキン料理です。ヨーグルトをいれることにより、肉がやわらかくなります。ササミを使用するとさっぱりとヘルシーに仕上がります。

【材料】(4人分)

- ・鶏もも肉 …………… 600g
- ・塩コショウ …………… 少々

【漬け込み用調味料】

- ・プレーンヨーグルト…120g
- ・カレー粉 … 4g (小2)
- ・トマトケチャップ … 大3
- ・しょうゆ …………… 大1
- ・塩 …………… 小1/3
- ・はちみつ …………… 小2
- ・まろし生姜 …………… 小1
- ・まろしにんにく …… 小1
- ・オリーブ油

【作り方】

- ①鶏もも肉は余分な皮や脂肪を取り除き、塩・コショウをふる。フォークで全体を突き刺して穴を開け、調味料をなじみやすくする。焼いても皮が縮みにくく、火の通りもよくなります。
- ②漬け込み用の調味料をポリ袋に入れてよく混ぜたら、①を入れてもみ込み、一晩おく。
- ③フライパンにオリーブ油を熱し、鶏肉の皮を下にして並べ、両面をこんがり焼く。焼き色がついたら蓋をして弱火でさらに4~5分蒸し焼きにする。食べやすい大きさに切り分ける。

栄養価(1人分)

熱量385kcal、たんぱく質26.6g、塩分1.5g

特定原材料(7品目)

乳、大豆

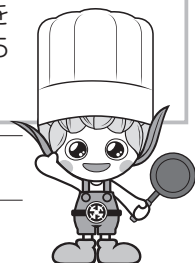

令和2年度

「放課後児童クラブ生」募集!



◆対象

保護者が就労等により昼間家庭にいない、町内の小学校に就学している児童。

※保護者が育児休業取得中の場合は、①~⑤の利用はできません。

◆保育時間 (①~⑤)

放課後…授業終了後~午後5時30分
(必要に応じて午後6時30分まで)

土曜日…午前9時~午後5時30分

学校休業日…午前9時~午後5時30分
(必要に応じて午前8時~午後6時30分)

◆申込期間

①~⑤ 令和2年1月20日(月)~25日(土)、午前9時~午後5時30分まで(最終日のみ午前9時~正午)

⑥~⑨ 随時募集

◆申請先

申込…各クラブ窓口に申請用紙等を提出

※申込用紙は各クラブに用意してあります。

①~⑤は12月9日(月)から配布します。

(配布時間は午前9時~午後5時30分まで)

※保育料等詳細については、各クラブへお問い合わせください。

	クラブ名(対象地域)	所在地・電話番号
①	七本木児童館 放課後児童クラブ(七本木小)	七本木393 ☎35-1356
②	上里町東児童館 放課後児童クラブ(上里東小)	七本木1800-3 ☎35-3451
③	神保原児童館 放課後児童クラブ(神保原小)	神保原町1393 ☎33-3621
④	長幡児童館 放課後児童クラブ(長幡小)	長浜977-1 ☎35-3541
⑤	賀美児童館 放課後児童クラブ(賀美小)	金久保889 ☎34-1100
⑥	風の子クラブ (神保原小)	神保原町1306-1 ☎33-2646
⑦	ちびっこクラブ (長幡小・七本木小)	七本木438-4 ☎33-6792
⑧	げんきクラブ (上里東小)	七本木1534-1 ☎34-0297
⑨	上里町輝き児童クラブ (上里東小・七本木小)	七本木1706-1 ☎33-8996

保健センターからお知らせ 問合せ…健康保険課健康推進係(保健センター)【☎33-2550】

♥『早めに知っ得!ロコモ予防塾』参加者募集

ロコモとは『運動器症候群(ロコモティブシンドローム)』のことで、筋肉、骨、関節などの運動器の障害により歩行や日常生活に支障をきたしている状態をいい、寝たきりや要介護状態の要因ともなわれています。ロコモについて楽しく学び、早めの対策を見つけてみませんか?



会場…多目的スポーツホール
講師…スポーツインストラクター 入 美由紀 氏
定員…40名(先着順) **健康ポイント**…100ポイント
対象…40歳以上の町民の方で運動制限のない方(年齢基準日:令和2年3月31日)
準備…運動しやすい服装、室内用運動靴、ヨガマットまたはバスタオル、水分補給用飲料、筆記用具

日時・内容

	第1回	第2回	第3回
日時	令和2年1月8日(水)	令和2年1月15日(水)	令和2年1月29日(水)
	午前10時~正午		
運動(60分程度)	自分の『ロコモ度』を知ろう	ロコモ予防エクササイズ	ロコモ予防エクササイズ
ミニ講話等(30分程度)	ロコモって何??	ロコモ対策も毎日の食事から…	あなたのロコモ対策みつけよう

申込…12月27日(金)までに電話または保健センター窓口にて申込
申込先・問合せ…保健センター【☎33-2550】

♥小学校入学前に母子手帳で 予防接種履歴の確認をしましょう!

「接種対象年齢」の期間を過ぎると定期接種とならず、無料で受けることができません。入学前に母子手帳を見直して接種漏れを防ぎましょう。

転入された方等で予診票がお手元のない方は保健センターまでご連絡ください。

予防接種名	回数	対象年齢
四種混合(ジフテリア・百日せき・破傷風・ポリオ)	1期:4回(初回3回、追加1回)	1期は7歳6か月に至るまで
日本脳炎	1期:3回(初回2回、追加1回)	1期は7歳6か月に至るまで
麻疹・風しん混合	2回(1期1回、2期1回)	1期は1歳~2歳未満 2期は幼稚園等の年長児

☆子育て支援アプリ「はぐたまかみさと」でこども一人ひとりにあわせた予防接種スケジュールを作成できます。

申込先・問合せ…保健センター【☎33-2550】

♥子宮頸がん予防接種について

現在積極的な接種勧奨を差し控えています。定期接種の中止ではありませんので、接種を希望する方は有効性および副反応について十分に理解したうえで接種を受けてください。接種を希望される方は保健センターまでご連絡ください。

対象…中学1年生~高校1年生相当の女子
申込先・問合せ…保健センター【☎33-2550】

♥からだ改革塾~ドキドキ・ワクワク運動遊び~参加者募集!

日時…令和2年1月25日(土)、午前10時~正午
会場…多目的スポーツホール **定員**…50名
講師…日本女子体育大学体育学部 森田 陽子 准教授
対象…3歳以上の町民(年齢基準日:令和2年3月31日)
内容…子どもと大人が世代を超えてふれあいながら、運動遊びを通して一緒にからだを動かします。



準備…運動できる服装、室内用運動靴、筆記用具、水分補給用飲料(健★幸マイレージ参加者は、ポイントカードまたはスマートフォン)
健幸ポイント…100ポイント
申込…令和2年1月20日(月)までに電話等で保健センターへ申込
申込先・問合せ…保健センター【☎33-2550】

かみさと「たまる健★幸マイレージ」とは…

対象事業への参加やウォーキングの歩数で健幸ポイントをためて、500ポイントで500円分の上里町共通商品券と交換できる事業です。(500ポイントごとに最大3,000ポイントまで交換可)

新規申込は対象事業会場でも行っています。また、早期申込者でカードの受け取りやスマホ登録が済んでいない場合は、1月末で早期特典ポイントが失効しますのでご注意ください。

※詳細は、上里町ホームページなどをご覧ください。

休日の医療機関はこちらへ

12月 保健センター予定表 ☎33-2550

- 9日(月) 2歳6か月児歯科検診(平成29年5月生まれ)
 - 9日(月) 赤ちゃん相談、ベビーマッサージ&ヨガ講座
 - 10日(火) 3歳6か月児健康診査(平成28年5月生まれ)
 - 11日(水) 1歳6か月児健康診査(平成30年5月生まれ)
 - 16日(月) 3・4か月児健康診査(令和元年8月生まれ)
 - 17日(火) 7・8か月児健康診査(平成31年4月生まれ)
 - 18日(水) 5歳児健康相談(平成26年12月生まれ)
- ※赤ちゃん相談の「個別相談」は予約制です。

休日・夜間急患診療所

【本庄市保健センター内☎23-3322】
診療科目…内科系疾患
診療日…日曜・祝日・年末年始
平日木曜日夜間
診療時間…午前9時~正午
午後1時~4時、午後7時~10時
(平日木曜日夜間は午後8時~10時)
※健康保険証を持参してください。
※夜間の診療は午後9時45分までに受付をしてください。
※年末年始の休日診療は、6ページをご覧ください。

在宅当番医療機関

◆診察は午前中のみとなります。また当番医は変更になる場合もありますので、確認してからお出かけください。

12月 1日(日)	根岸医院	☎72-0071
12月 8日(日)	服部クリニック	☎24-4671
12月 15日(日)	春山眼科医院	☎21-2160
12月 22日(日)	ヒグチクリニック	☎25-5300
1月 5日(日)	たにかわ眼科クリニック 本庄早稲田の杜	☎24-1121

問合せ：郷土資料館 ☎33-26082

上里町の街道を歩く

第3回

三国道 その3

どんな橋の手前の道を東に入ると何度も鉤の手に曲がる道に入ります。そこはすでに金久保の内出にある金窪館址の中になります。平安時代末につくられたこの館址にも様々な歴史が繰り広げられています。この中をゆつくり歩いてみましょう。

上里町には江戸時代の街道として中山道や藤岡道（姫街道）・三国道などがあり、また、北西部を神流川や烏川・利根川が流れ、ここを渡るために毘沙吐村や八町河原村・長浜村などに渡し場がありました。こうした街道周辺にはいまでも近世の風情が残る歴史的景観が残されています。天気の良い日にゆっくり歩いてみませんか？

この館址は、神流川の河岸段丘の一段高いところに築城された二辺およそ200メートルの平城です。北側は忍保川を西側は湧水の川（天神川）を利用して堀としていました。また、西には小さな溝と三国街道が通り、南には平らかな地形が広がっています。今でも4ヶ所に土塁跡が残っています。内出の地名はこの金窪城に由来するもので、非戦闘時に城の内から出て家族と緒に住んだ場所と考えられています。

この城は治承年間（1177～80）に加治家季が築城し、元弘年間（1331～33）に新田義貞の武将

畑時能や長浜六郎左衛門が居城したと伝えられています。別名たや城とも呼ばれ、武蔵国の最北端にあつて、上野国との国境の城として重要な位置を占めていました。

大永の頃（1521～27）から齊藤実盛の子孫摂津守盛光が居城していましたが、天正10年（1582）定利の時、神流川合戦で織田信長の家臣滝川益に攻められ、落城してしまいました。

上里町の三国道は江戸時代の地図を見るとこの金窪館の西側を通ってほとんど橋を渡ると大きく西に向かいます。しかし今はかつての三国道の痕跡をたどることができません。でも推定することはできます。江戸時代の文献には「村方之者共田畑作場通路差支候間 濁水之節者村入用を以橋懸ケ往来通

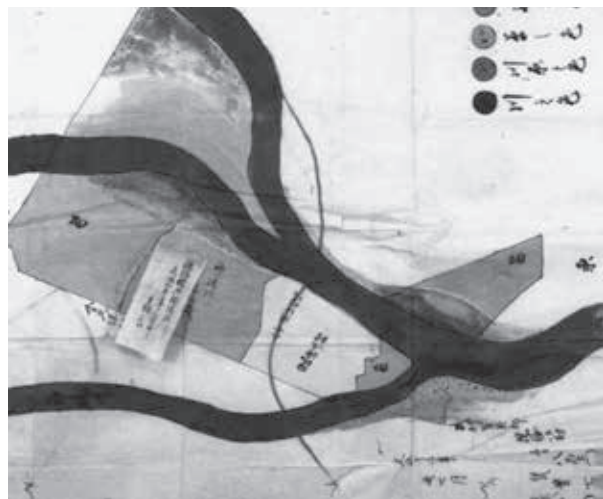

毘沙吐村と三国道の古絵図

（手前が神流川で奥が烏川、この中央を通っている細い道が三国道）



～郷土資料館からの
お知らせ～

今月号で「上里町の街道」の「三国道編」は最終回となります。
次回の掲載月は未定です。

路差支不申様仕候得とも出水橋流失之節者差支農業渡世難成二付小船二而作場江者通路仕候処往来」とあります。これは烏川の対岸にあった耕作地に金久保村や鷹村の人達は橋を架けたり、小船を使って頻りに渡っていたことが記載されています。つまり金久保村や鷹村、忍保村から対岸に渡る道が沢山あったことを示しています。
三国道の条件は、①弘化三年（1846）の大洪水で集落が流され移転したかつての毘沙吐村の中を通る事。②その際神流川と烏川の両方を渡る事。③玉村町角淵へ出て例幣使街道に通じている事となります。神流川と烏川の合流地点と書かれた土手の上からかつての三道を想像して見てみてください。

今月のおすすめ新刊本



「体感訳万葉集 令和に読みたい名歌36」
(一般書)
上野 誠／著
NHK出版／出版
【請求記号】
911.1ウ

【あらすじ】

切ない恋、望郷、家族愛…。現代人の心に相通じる「万葉集」の名歌を、万葉びとになりきった「体感訳」でわかりやすく紹介。令和の由来となった「梅花の歌」も詳しく解説。

みんなできてね!

◆子どもシアター

日時…12月14日(土)
(1回目) 午前11時
(2回目) 午後3時
タイトル…「よいこのたのしいクリスマス」(25分)

◆絵本の読み聞かせ

- くまさんのポケット
日時…12月11日(水)、25日(水)
午前11時
- おはなし会(カッコーの会)
日時…12月21日(土)、午後2時
- のはらタイム(のはらくらぶ)
今月はお休みです。

図書館カレンダー 12月

(●印は休館日)

日	月	火	水	木	金	土
1	2	3	4	5	6	7
8	●9	10	11	12	13	14
15	16	17	18	19	20	21
22	23	24	25	26	27	28
●29	●30	●31	1/1	1/2	1/3	1/4

開館時間…午前9時～午後7時

クリスマスおたのしみ会

日にち…12月22日(日)

会場…上里町立図書館

□くまさんのポケットスペシャル(幼児向け)

時間…午前11時から
大型絵本「まどから★おくりもの」

□キッズタイム(小学生向け)

時間…午後2時から
絵本「もちづきくん」
パネルシアター「10人のサンタ」

♪クリスマスソングを一緒に歌おう♪

問合せ…上里町立図書館【☎34-0455】



～行政をもっと知ろう出前講座～

介護予防と介護保険制度を学ぼう!

自分とは無関係と思われる介護保険制度。『もし自分が…、家族が…。』そうならない為の予防制度。なった時の為の介護保険制度、今のうちに少しづつ知識を身につけよう。

- ◆日時…令和2年1月16日(木)、午後1時30分から
- ◆場所…中央公民館 多目的室A ◆定員…20名(先着順)
- ◆講師…上里町高齢者いきいき課 ◆費用…無料
- ◆申込…申込受付中! 電話または直接窓口へ
- ◆問合せ…中央公民館【☎33-8628】

かみさと文芸

子の帰り待ちて新米炊き上がる	盲目の遺徳を残す保己一忌	あの角もこの角もまた金木犀	コスモスと背くらべする子の笑顔	一杯の朝のコーヒー秋気澄む	仲秋や野仏供う菓子一つ	白雲は何時しか藍にこぼれ萩	人の計は秋の灯りを消すごとし	十月や四つの孫の言い訳かな	運動会孫追う眼駆け廻る
福島しげ代	飯塚和風	関野玲子	板垣清美	横田安子	森村和江	松崎一子	田辺孝子	萩原義衛	青木靖政