

かみさと

4

Apr. 2020
No.611

思い出をありがとう

上里町立長幡保育園



上里町立中央保育園



長幡保育園・中央保育園が令和2年3月31日をもって閉園となり、令和2年4月1日から「空の杜保育園」が開園します。

目指せ！
交通事故ゼロ・ごみゼロのまち！
死亡事故ゼロ344日継続中！
(令和2年3月20日現在)



今月の主な内容

- 令和2年度当初予算…………… P2～5
- 上里町空き家利活用推進事業…… P8
- 確定申告相談の期間延長…………… P12
- 令和2年国勢調査の調査員募集…… P24

令和2年度 当初予算

一般会計

88億2,780万円の使い道

令和2年度予算が3月定例議会において可決されました。

一般会計予算88億2,780万円、特別会計予算49億8,086万円、総額予算138億866万円となりました。

町民1人あたりに使われる予算
285,080円

町民1人あたりが負担する税額
123,218円

(令和2年3月1日現在の人口で算出)

一般会計歳入

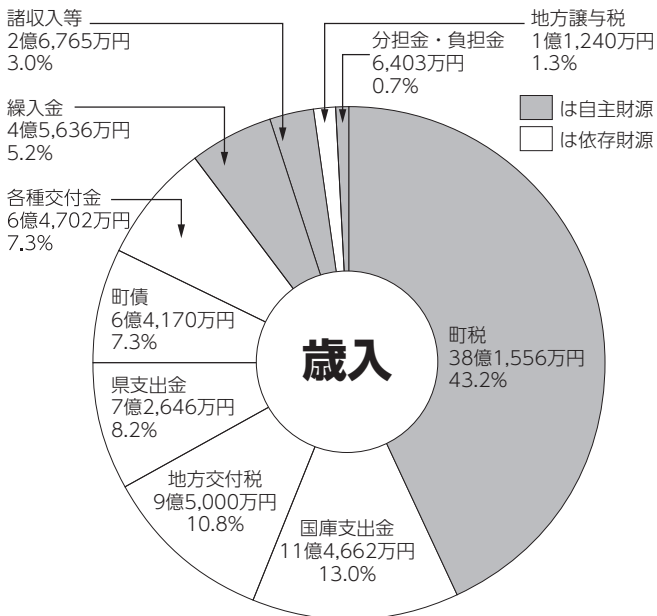

用語の説明

▶ 自主財源

町税など自主的に収入として得ることができる財源

▶ 依存財源

国や県により決定された額を交付されたり、割り当てられたりする財源

▶ 地方交付税

地方公共団体が等しくその行うべき事務を遂行できるよう、一定の基準により国から交付されるお金

▶ 国庫支出金

国から地方公共団体に支出される補助金や委託金

▶ 町債

町がさまざまな事業を行う際に、借り入れるお金

歳入の特徴

歳入の43・2%で自主財源の大部分を占める町税ですが、法人町民税率の改正による影響等を見込み2303万円の減額となりました。(前年度比0・6%減)

国庫支出金は小中学校改修事業に係る補助金の減などにより、4743万円の減額となっています。(前年度比4・0%減)

地方交付税は、昨年度と同額の9億5000万円となっています。

県支出金は幼保無償化に伴う県負担等の開始により3280万円の増額となりました。(前年度比4・7%増)

町債(町の借入)は、臨時財政対策債等の減により6460万円の減額となっています。(前年度比9・1%減)

繰入金は公債費の増額に合わせ減債基金繰入金を増額したこと等により2088万円の増額となっています。(前年度比4・8%増)

歳出の特徴

歳出については、必要性および緊急性などを考慮し、事業の選択と集中を行いました。社会保障事業やインフラ整備等の推進を図り、将来の財政負担等を十分検討したうえで、持続可能な行財政運営に取り組んで参ります。

歳出の約4割を占める民生費では、

選ばれる町

住み続けたい町の

実現に向けた

主な取り組み

予算編成の基本的な考え方

政府は、「経済財政運営と改革の基本方針2018」および骨太方針2019に基づき、経済・財政一体改革を着実に推進するとともに、2025年度の財政健全化目標の達成を目指し、新経済・財政再生計画で定める目安に沿った予算編成を行うこととしています。

町では「第5次上里町総合振興計画」を主軸とし、町の将来像を「ひと・まち・自然が共に輝く、ハーモニータウンかみさと」と掲げ、各施策がバランスよく推進され、調和のとれた「ハーモニータウン」の形成をめざしています。

令和2年度も町民の皆さまが安全に、安心して暮らせる町づくりのため、最大限の努力を持って取り組んで参ります。

一般会計歳出

■主な歳出性質分類

区分	予算額	構成比
補助費等 (補助金や負担金、税金の還付などの費用)	19億6,151万円	22.2%
扶助費 (子育て、教育、健康・医療などの費用)	18億2,486万円	20.7%
人件費(職員の給料や手当などの費用)	15億1,685万円	17.2%
物件費(備品などの購入経費や委託料、光熱水費などの費用)	12億3,683万円	14.0%
公債費(借金の返済に要する費用)	9億4,478万円	10.7%
繰出金 (一般会計から特別会計に支出する費用)	6億6,155万円	7.5%
普通建設事業費 (道路や施設の建設経費などの費用)	4億8,583万円	5.5%
その他	1億9,559万円	2.2%

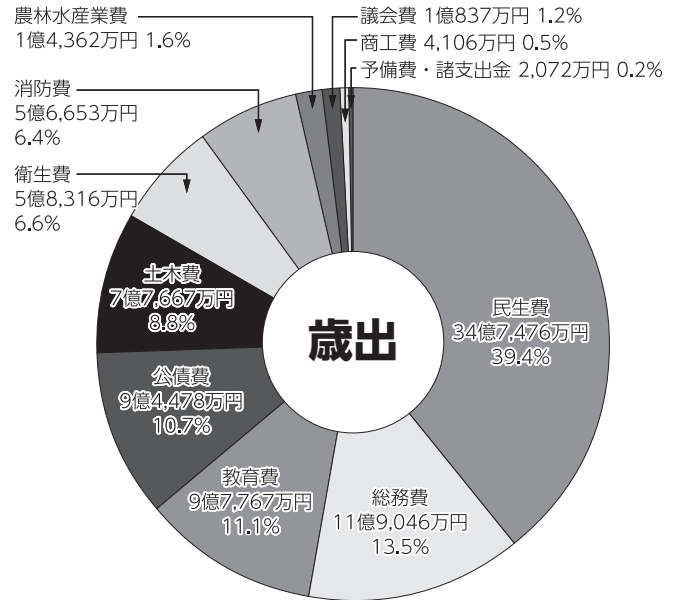

児童や高齢者、障害者への福祉施策を行います。また、4月から開園する空の杜保育園についての管理運営費を計上しています。(前年度比0.1%増)

教育費では、神保原小学校、賀美小学校、上里北中学校の老朽化対策工事の終了などにより減額となりますが、長幡小学校老朽化対策工事(設計)や町立小中学校屋外トイレ等改修(設計)などを予算化し、教育環境改善に向けての取組みを継続します。(前年度比21.7%減)

総務費は公衆無線LAN環境整備や各種選挙費などが減額となった一方で、庁舎非常用自家発電機燃料タンク増設工事やシステム機器賃借料が増額となり、昨年度と同規模の計上額となります。

土木費では、上里サービスイリアや上里スマートインターチェンジへのアクセス向上に向けたリバーサイドロードの実設計、児玉工業団地アクセス道路事業の重点実施など、都市づくりの推進について積極的な予算化を行っています。(前年度比21.6%増)

衛生費では、各種予防接種や、がん検診事業の推進を図ります。(前年度比3.5%増)

消防費では、昨年度に引き続き防災行政無線デジタル改修工事を進めるとともに、防災行政無線戸別受信機の導入や外国語版の防災マップを作成し、防災行政の更なる充実を図ります。(前年度比9.9%増)

令和2年度 主な事業と予算

主な事業と予算額を、
町の基本政策に基づき紹介します。
(特別会計含む)



◎…新規事業 ○…一部新規事業 1万円未満四捨五入

健やかで安心なまち

- ・ 居宅介護サービス給付費（介護保険） …………… 6億2,990万円
- ・ 障害者福祉事業 …………… 5億7,775万円
- ・ こども医療費支給事業 …………… 1億2,273万円
- ◎ 空の杜保育園運営事業 …………… 2,510万円
令和2年4月から空の杜保育園の運営が開始されます。
- 放課後児童対策事業 …………… 3,709万円
児童の健全育成に資することを目的とした事業です。今年度は各児童館に防犯カメラを設置します。
- 地域子ども・子育て支援事業 …………… 3,191万円
地域の子ども・子育ての支援の充実を図ります。今年度は病院病後児保育事業を実施します。



上里町立空の杜保育園



全ての児童館に防犯カメラを設置予定

快適で安全なまち



改修予定の神保原駅南北自由通路



遊具等を設置予定の長久保公園



こむぎっち号

- 道路新設改良事業 …………… 7,823万円
新設道路の整備や、未整備区間の改良工事等を行う事業です。今年度は上里サービスエリアや上里スマートインターチェンジへのアクセス向上に向けたリバーサイドロードの実施設計を行います。
- ・ 児玉工業団地アクセス道路事業 …………… 2億636万円
県道上里鬼石線の本郷交差点から児玉工業団地までの道路整備事業です。
- 都市計画事業 …………… 8,519万円
長期的視野に立った都市基盤の整備を行う事業です。都市計画マスタープランの見直しや神保原駅南北自由通路の改修工事等を行います。
- 公園管理事業 …………… 4,973万円
住民の憩いの場と、スポーツ・レクリエーションの場として公園の維持管理や整備を行う事業です。今年度は長久保公園に遊具等の設置を行います。
- 災害対策事業 …………… 1億7,617万円
地震や台風、大雨などの自然災害への対策を行います。備蓄品の充実や外国語版の防災マップ作成を行います。
- 地方創生推進事業 …………… 162万円
人口減少対策や地域活性化に資する事業です。空き家活用等定住促進事業として、空き家のクリーニング補助を行います。
- ・ コミュニティバス運行事業 …………… 4,545万円
町民の生活の交通手段を確保し、自立した生活を支援するためコミュニティバス「こむぎっち号」の運行を行います。

実り豊かなまち

- **商工業振興事業**……………2,658万円
町商工会補助金や指定企業施設奨励金の助成等により、地域経済の活性化を図ります。昨年度に引き続き、新規創業者への助成を行います。
- **農業振興事業**……………1,221万円
新規就農や環境保全型農業に取り組む農業者への支援および認定農業者など担い手農家の育成、地元農産物の地域消費の拡大等に取り組めます。



上里サービスエリア
農産物PRイベント

人が輝くまち



学力向上推進事業
「学力アップ教室」

- **小・中学校管理運営事業** …………… 1億3,268万円
教育環境の改善、充実を図ります。今年度は宮繕工事に向けた設計の実施や熱中症指標計、携帯翻訳機を購入します。
- **学力向上推進事業** …………… 3,016万円
児童生徒の学力向上を目指します。
- **体力向上推進計画事業** ……………63万円
大学と連携し、児童の体力向上の推進を図るための指導案等を作成します。
- **公民館管理事業** …………… 2,755万円
公民館等の宮繕工事を行います。

みんなで支えあうまち

- **コミュニティ活動事業**……………854万円
花いっぱい運動への助成や、かみさとふれあいまつりの運営など、活力のある地域づくりなどに対し助成を行います。
- **児玉郡市広域市町村圏組合負担金**…………… 6億9,353万円
本庄児玉地域の消防・清掃業務を実施する組合への負担金です。



2019かみさとふれあいまつり

■一般会計・特別会計・企業会計当初予算

区分	会計名	令和2年度予算額	令和元年度予算額	増減率 (%)
一 般 会 計		88億2,780万円	88億4,550万円	▲ 0.2
特別会計	国民健康保険	28億1,407万円	28億5,748万円	▲ 1.5
	介護保険	18億3,757万円	18億2,769万円	0.5
	後期高齢者医療	3億1,096万円	2億9,069万円	7.0
	農業集落排水事業	1,826万円	1,668万円	9.5
企業会計	水道事業	9億1,880万円	9億2,066万円	▲ 0.2
	下水道事業	5億1,220万円	4億5,602万円	12.3

※ 1万円未満四捨五入

※水道事業および下水道事業は収益的支出と資本的支出の合計額です。

新型コロナウイルス感染症について

町では、新型コロナウイルスの感染拡大を踏まえ、各種イベントを中止し、公共施設は休館や利用制限を行っています。

広報誌に掲載されているイベントの中止など、内容は随時更新されますので、最新情報につきましては、町ホームページをご覧ください。なお、町ホームページをご覧いただけの方は、担当課に直接お問い合わせください。

町民の皆さまにおかれましては、不要不急の外出は控え、手洗い、うがい、マスクの着用や十分な睡眠をとるなどして、感染症対策をお願いいたします。

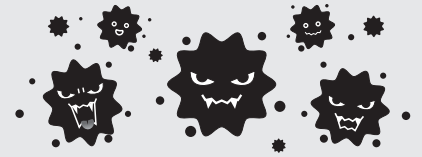

こんな場合はご相談ください

下記の症状がある場合

- 風邪の症状や37.5度以上の発熱が4日以上続いている
- 強いだるさ（倦怠感）がある
- 息苦しさ（呼吸困難）がある



高齢者・妊婦・基礎疾患がある方で、左記の状態が2日程度続く場合

※基礎疾患…糖尿病・心不全・呼吸器疾患等

相談窓口

○帰国者・接触者相談センター（本庄保健所）【☎22-6481（平日の午前8時30分～午後5時15分）】

○埼玉県新型コロナウイルス感染症県民サポートセンター【☎0570-783-770（24時間受付）】

町長コラム

山下 博一



19

「新型コロナウイルス」の対策等について

町では、新型コロナウイルスの対策として、「行事等の対応基準」を設け、イベント等の中止を決めさせていた。おりに、町内小・中学校を3月3日から3月26日までの間、臨時休校とさせていただきます。変なご負担をお掛けしては、願いが、ご理解とご協力をお願い致します。

今後、さらなる対策が必要となる場合は、町民の健康・安全を第一に迅速かつ柔軟に対応したいと考えております。

ゲストティーチャー授業
学校の2月25日（火）、26日（水）、各小に、45分間の特別授業を行いました。

夢、授業のテーマは、「ぼくの童たちに夢について話した後、自身の実験談として、新幹線技術を体験したい。新幹線をコンピュターで走らせたい」という夢を抱き、実際にその夢を実現させるお話ができたことについてお話しができたことになりました。

また、児童たちに「夢に向けて挑戦し続けることの大切さや、将来の夢を語る素晴らしさ」を伝えました。



神保原小学校で実施した特別授業の様子

特別授業後、児童たちから心のこもった授業の感想や感謝のメッセージを紹介いただきました。

①「目標に向かって努力する事、あきらめずに切実に立ち向かうことが大切だ。」
②「夢が大切で、大切にして、かなえていくのが大切だ。」
③「常に挑戦し、夢を切り抜ける力を原動力にする。」
④「挑戦し、失敗を経験し、学びたい。」

また、「挑戦し、失敗を経験し、学びたい。」という言葉が、児童たちの心に響いたように感じました。

子どもたちは、町の宝として、羽ばたいていきたいと思いを込めて、これからも頑張ります。

■飼い主のいない猫の不妊・去勢手術 に対して補助金支給

飼い主のいない猫の繁殖を抑制し、地域の公衆衛生の向上と良好な生活環境の促進を図るため、飼い主のいない猫に不妊・去勢手術を受けさせた方に、費用の一部を補助します。

補助対象者	町内に住所を有する方
補助金の額	オス・メスに関わらず、1頭につき5,000円上限
申請の流れ	①申請書および調査票を提出（様式あり）
	②決定通知書を受け取った後、30日以内に病院で手術を受ける。 ※手術済の目印に耳先カット手術を受け、捕獲した所に戻します。
	③手術後、10日以内に、補助金交付請求書（様式あり）、病院の領収書、耳先カット部分が見える対象猫の写真、補助金の振込先金融機関の通帳の写しを提出。

受付期間…4月20日(月)～令和3年1月29日(金)

問合せ…くらし安全課生活環境係【☎35-1226】

■チャイム放送の時間 が変わります

防災行政無線の動作確認を兼ねて流しているチャイム放送が以下のとおり変更となります。

放送 時間	4月～9月：午後6時
	10月～3月：午後5時
曲	「ふるさと」

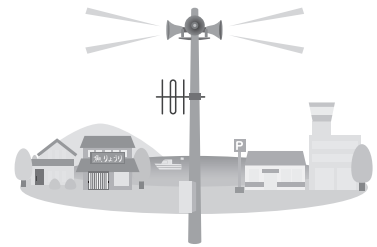

問合せ…くらし安全課防災安全係
【☎35-1226】

■春の大型連休中の『ごみ・し尿の受入日』

5月連休受入日（○受入・×休み）

	4月			5月						
	28日(火)	29日(水)	30日(木)	1日(金)	2日(土)	3日(日)	4日(月)	5日(火)	6日(水)	7日(木)
ごみ	○	○	○	○	×	×	○	○	○	○
し尿	○	○	○	○	×	×	×	○	○	○

※今年度の連休中のごみ収集は通常通りです。

<受入場所・時間>

[ごみ] 小山川クリーンセンター

(午前8時40分～正午、午後1時～4時30分)

問合せ…くらし安全課生活環境係【☎35-1226】

[し尿] 利根グリーンセンター

(午前8時30分～午後4時30分)

■上里町住宅改修資金補助制度

町では、地域経済の活性化および住宅環境の向上を図るため、工事金額が20万円以上で町内の工務店等が工事を行う住宅リフォームに対し、1世帯1回限りの補助制度を実施しています。詳細はお問い合わせください。

補助金額…対象工事費の10%以内（上限5万円）
を上里町共通商品券で交付します。

※必ず工事を実施する前にお申し込みください。

問合せ…産業振興課農政商工係【☎35-1232】

■会議等における飲み物について

ごみの減量化の取り組みの一環として、4月から、役場の会議等において、ペットボトルや紙パックなどの飲み物は原則提供いたしませんので、ご理解、ご協力をお願いします。

環境保全のため、マイボトルやマイバッグを利用しましょう！



問合せ…くらし安全課生活環境係
【☎35-1226】

上里町空き家利活用推進事業のご案内

町内で「空き家」となっている中古住宅を、埼玉県北部地域空き家バンクに登録し、ハウスクリーニングを実施する場合、その費用を最大10万円まで補助します。

補助要件

- ①埼玉県北部地域空き家バンクに登録されていること（※2年以内に登録抹消しないこと）
- ②専用住宅（戸建て）であること
- ③申請者は、令和2年4月1日以降に空き家バンクに登録した住宅の所有者（管理者）
または、その空き家を購入もしくは賃借する利用者であること
- ④ハウスクリーニング委託業者は原則、町内業者に限る（※ない場合、町外業者も認める）
- ⑤本制度の利用は、当該補助対象物件に対し、1回限りとする
- ⑥町税等の滞納がないこと

補助金内容

- ①補助対象経費：ハウスクリーニングを町内業者に委託した際の費用（消費税の額を除く）
- ②補助限度額：10万円（予算の範囲内で交付）

※申請方法などについての詳細は、町のホームページをご覧ください。
お問い合わせください。

問合せ…総合政策課政策調整係 【☎35-1238】



「わたしの時刻表」ってなに？

利用したい区間の時刻だけを記載した、あなた専用のこむぎっち号時刻表です。通常の時刻表よりも大きな字で見やすく、行きと帰りの便について案内します。

「わたしの時刻表」お申し込みについて

お申し込みは電話または窓口にて承ります。
どなたでも、何回でもご利用いただけます。
お申し込みの際には、以下の6点について教えてください。

- ①住所 ②氏名 ③連絡先（電話番号）
- ④乗りたいバス停または施設名（注1）
- ⑤降りたいバス停または施設名
- ⑥何時頃使いたいか（注2）

上里町コミュニティバス「こむぎっち号」に乗ってお出かけしてみませんか？ご利用の際には、利用したい区間の最適なルートをご紹介する「わたしの時刻表」をぜひ、ご活用ください。
また、乗り方がわからないという方は、お気軽にお問い合わせください。

こむぎっち号でのお出かけには
「わたしの時刻表」

をぜひ活用ください！

（注1）「例：自宅の最寄りバス停から保健センターまで行きたい」

（注2）「例：10時頃に目的地に着く便を知りたい」

問合せ…総合政策課政策調整係 【☎35-1238】

公共下水道供用開始区域拡大！

令和2年4月1日から新たに、神保原町・金久保の一部区域で公共下水道を使用できるようになりました。また、対象区域にお住まいの方に、宅内排水設備を下水道に接続するために行う最初の改造工事の一部を補助しています。

補助金額（交付要件あり）

3万円（その他要件に該当する世帯には上乗せ補助）

補助金交付期限（供用開始告示後3年以内）

供用開始日	補助金交付期限	対象区域
平成30年4月1日	令和3年3月31日	神保原町・金久保の一部 (1.2ha)
平成31年4月1日	令和4年3月31日	神保原町の一部 (0.4ha)
令和2年4月1日	令和5年3月31日	神保原町・金久保の一部 (1.5ha)

※詳細な供用区域や補助金の対象区域については、お問い合わせください。

問合せ…上下水道課下水道係【☎35-1228】



ファミリー・サポート・センター会員募集中

ファミリー・サポート・センターは、「子育ての手助けをして欲しい」「子育ての応援をしたい」という人たちが会員となり、一時的な育児の援助活動を有償で行うシステムです。ご利用には、会員登録が必要です。随時募集していますので、お気軽にご相談ください。

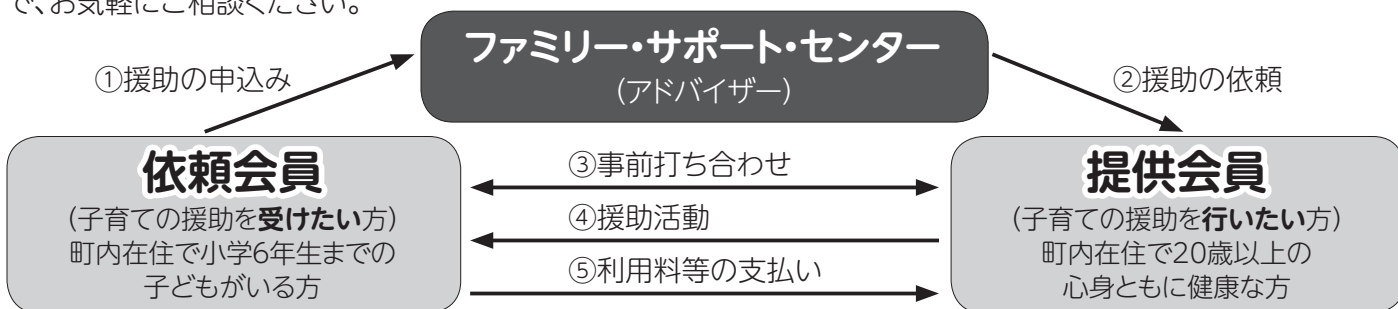

※依頼・提供会員の両要件を満たす方は「両方会員」となることもできます。

◆サービス利用料金

- 平日午前7時～午後7時【1時間700円】
- 平日午前7時～午後7時以外の時間【1時間800円】
- 土日祝日および年末年始【終日1時間800円】

※提供会員が活動するために自宅を出て活動を終え、自宅に戻るまでを利用料金の対象とします。詳細は、お問い合わせください。

◆活動内容

- 保育所や幼稚園、学校や塾等の送迎や、その前後の預かり
 - 保護者の通院や冠婚葬祭の時など、一時援助が必要なときの預かり
- ※お子さんを預かる場合、原則として提供会員の自宅で預かります。また、宿泊を伴う活動は行っておりません。

◆特に援助活動を行う提供会員を募集しています!!

- 子育て中の方が、地域の交流の中で安心して子育てができるよう、皆さまの力をお貸しください!

申込先・問合せ…上里町社会福祉協議会【☎33-4232】

上里町国民健康保険加入者および埼玉県後期高齢者医療に加入の方へ 生活習慣病予防のために「健康診査」を受診しましょう！

生活習慣病は気付かないうちに進行していきます。今後の健康管理のため、まずはこの機会にぜひ健康診査(健診)を受けましょう。

■対象

① 特定健康診査

上里町国民健康保険に加入されている40歳から75歳未満の方

② 後期高齢者健康診査

町内在住の埼玉県後期高齢者医療制度に加入されている方

今年度より大腸がん
検診がセットになり
ました！



『けんこう大使こむぎっち』

■申込

対象者には、4月中に健診の申込書(往復はがき)を郵送します。必要事項を記入して、お早目にお申し込みください。(希望者が多い健診日は、先着順となります)

※健診日の記入がない場合や、希望する健診日がすでに定員(120名程度)の場合は、自動的に健診日を決定させていただきますのでご了承ください。また、全健診日程が定員になり次第、申込を終了します。

■日程 6月1日(月)～6日(土) / 8月3日(月)～7日(金) / 10月5日(月)～10日(土)

■会場 ワープ上里(上里町総合文化センター)

■料金 無料

■健診項目

問診、理学的検査(身体診察)、身長・体重・腹囲の測定、BMI(肥満度)の判定、血圧測定、尿検査、血液検査(肝機能・血中脂質・血糖・貧血・腎機能)、心電図検査、眼底検査

※肺がん・結核検診、肝炎ウイルス検診も同時に受けられます(希望者)。風しん抗体検査も対象の方は受けられます。

※人間ドック(予防検診)の補助金申請と特定健診等の両方を利用することはできませんので、どちらか一方の制度をご利用ください。

※その他の医療保険に加入されている方は、各医療保険者にお問い合わせください。

■問合せ 健康保険課医療年金係 ☎35-1222



新入学児の交通安全について

4月から各小中学校に児童・生徒が入学します。子どもたちが安全に通学できるよう、通学路を通るドライバーは交通安全に気を配りましょう。特に登下校時は、事故の起きやすい時間帯です。忙しくなりがちな朝や薄暗く周囲が見えづらくなる夕方は、余裕をもった行動や早めのライト点灯により、事故を未然に防ぎましょう。

また、新入学児の保護者の皆さまは入学前に子どもと一緒に通学路を歩き、道路の正しい歩き方、信号の正しい見方など基本的な交通ルールを理解できるようご指導をお願いします。

問合せ…くらし安全課生活環境係 ☎35-1226

春の全国交通安全運動について
令和2年4月6日(月)～15日(水)は
『春の全国交通安全運動』期間です

◆全国重点目標◆

- ①子どもを始めとする歩行者の安全の確保
- ②高齢運転者等の安全運転の励行
- ③自転車の安全利用の推進

『人も車も自転車も 安心・安全 埼玉県』

高齢者やその家族を支える福祉サービス

高齢者見守りキーホルダー



高齢者が外出先で突然倒れたり保護された場合に、印字された登録番号を町に伝え、身元や緊急連絡先が確認できます。また、緊急連絡先（ご家族など）へお知らせします。

対象…町内に住所のあるおおむね65歳以上の方で、高齢者世帯の方、日中独居の方、認知症による症状がある方、急な発作の恐れあるいは身体上の慢性疾患があり、日常生活上注意が必要な方等

費用…無料

申込先・問合せ…高齢者いきいき課地域包括支援係
【☎35-1243】

緊急通報システム設置助成



固定電話に設置する緊急通報システム機器の設置助成を行います。

対象

- ①65歳以上の1人暮らし高齢者で急な発作のおそれのある病気により日常生活上常時注意を要する方
- ②65歳以上の高齢者2人世帯で、どちらかが寝たきりまたは認知症、かつ、他方が日常生活上常時注意を要する方
- ③1人暮らしの重度身体障害者

補助金額…システムの設置および機器使用料
(通話料は個人負担)

申込先・問合せ…高齢者いきいき課地域包括支援係
【☎35-1243】

人生の節目には国民年金の届出を！

20歳から60歳になるまでの40年間は全員の方が年金に加入します。職業などにより、加入の種別は3つ【第1号被保険者（自営業者など）・第2号被保険者（会社員や公務員）・第3号被保険者（会社員等の被扶養配偶者）】に分かれます。結婚や就職などにより加入の種類が変わるときは年金の届出が必要です。

【国民年金に入るとき】

こんなとき	手続きの内容	届出先	必要なもの
会社を退職したとき	国民年金に加入の手続き	お住まいの市区町村	本人確認書類、年金手帳または基礎年金番号通知書
配偶者の扶養からはずれたとき	第3号被保険者から第1号被保険者への種別変更の手続き	お住まいの市区町村	

※20歳到達により国民年金に加入するときは、届出は不要です。

※第3号被保険者（配偶者の扶養）になる時の手続きは、配偶者の勤務先で行います。

問合せ…健康保険課医療年金係 【☎35-1222】

上里町役場における 申告期限の延長について

新型コロナウイルス感染症の拡大防止の観点から、申告会場の混雑緩和を目的として、町民税・県民税の申告および所得税・復興特別所得税の確定申告期限を、**4月16日(木)まで延長することとしました。**

なお、申告期限延長後の役場における受付日時等は下記のとおりです。

場 所	上里町役場 税務課 (1階12番窓口)
期 間	3月17日(火)～4月16日(木)
時 間	【午前の部】 午前9時～11時 【午後の部】 午後1時～4時 ※混雑状況によっては、整理番号札を配布し、順番に受付いたします。

延長期間に町・県民税（住民税）の申告書や所得税等の確定申告書を提出される方へ

3月17日(火)以降に令和元年分の確定申告書を提出される方は、申告内容が町・県民税の普通徴収第1期または特別徴収6月分の課税に間に合わない場合や、令和2年度課税（非課税・所得）証明書の発行開始可能日（令和2年6月上旬予定）が遅れる場合がございますのであらかじめご了承ください。

なお、各種保険料(税)、手当等にも影響が出る場合がございますので、あらかじめご了承ください。

問合せ…税務課住民税係 【☎35-1221(内線1131～1133)】

固定資産税の

縦覧・閲覧制度

① 土地・家屋縦覧帳簿の縦覧

町内所在の課税対象となる土地の納税者は、土地縦覧帳簿に登録されたすべての価格を縦覧できます。また、町内所在の課税対象となる家屋の納税者は、家屋縦覧帳簿に登録されたすべての価格を縦覧できます。

② 固定資産課税台帳の閲覧

自己資産の記載内容を閲覧できます。また、土地・家屋を借りている人はその土地・(家屋およびその敷地の土地)について、固定資産課税台帳の記載内容を閲覧できます。

③ 宅地の標準的な価格の閲覧

固定資産税に係る標準的な宅地の価格について、標準宅地の位置および単地籍あたりの価格を閲覧できます。

期間…①4月1日(水)～6月1日(月)

②③いつでも可(土・日・祝日除く)

午前8時30分～午後5時15分

場所…税務課資産税係(13番窓口)

費用…無料(②は6月1日(月)以降有料)

準備…①②本人確認ができるもの(免許証・健康保険証等)、印鑑

※代理人の方は委任状が必要です。

※借地・借家人の方は賃貸借契約書等の提示が必要です。

問合せ…税務課資産税係 【☎35-1220】

納税相談窓口

～休日開庁・夜間開庁のお知らせ～

◆4月の開庁日

【休日】(午前8時30分～正午) **4月12日(日)**

【夜間】(午後8時まで) **4月27日(月)**

※夜間は庁舎西入口(夜間入口)からお入りください。

◆相談窓口の問合せ…税務課収税係

【☎35-1221(内線1121～1125)】

※納税相談の場合は、あらかじめお電話でご連絡ください。

帳簿記載項目

● 価格 (評価額)	● 地積	● 地目	● 地番	● 所在	土地縦覧帳簿
● 価格 (評価額)	● 床面積	● 構造	● 種類	● 家屋番号	
				● 地番	● 所在

今月のおすすめ新刊本



『「小さな拠点」をつくる』(一般書)
藤山 浩/編著
農山漁村文化協会/出版
【請求記号】
318フ

【あらすじ】

人口減少に直面している地域で、複数の集落が連携して施設や機能を集約し、住民生活をサポートするしくみ=「小さな拠点」をつくる手順とポイントを具体例をもとに示す。人口減少問題対策の次の一手を示す図解シリーズ、完結。

みんなでできてね!

◆子どもシアター

日時…4月11日(土)
(1回目)午前11時
(2回目)午後3時
作品名…『くまのプーさん
プーさんと虎』(30分)

◆絵本の読み聞かせ

□くまさんのポケット

日時…4月8日(水)、22日(水)
午前11時

□おはなし会(カッコーの会)

日時…4月18日(土)、午後2時

□のはらタイム(のはらくらぶ)

日時…4月25日(土)、午後2時

図書館カレンダー 4月

(●印は休館日)

日	月	火	水	木	金	土
			1	2	3	4
5	6	7	8	9	10	11
12	13	14	15	16	17	18
19	20	21	22	23	24	25
26	27	28	29	30		

開館時間…午前9時～午後7時

わ わ おたのしみ会

日時…4月26日(日)、午前11時から
会場…上里町立図書館・2階視聴覚室
対象…幼児向き(応募不要)
内容…読み聞かせ・絵本「おかまごはん」
大型絵本「だるまさんが」
問合せ…上里町立図書館【☎34-0455】

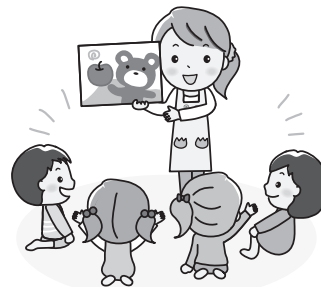

キ ッ ス デ イ

おはなしや工作を楽しもう!

日時…4月26日(日)、午後2時～4時
会場…上里町立図書館・2階視聴覚室
定員…15名 対象…小学生
内容…おはなし・工作(カレンダーを作ろう!)
受付…4月1日(水)から
定員になり次第終了となります。
申込…図書館カウンターまたは
電話にて受付
問合せ…上里町立図書館【☎34-0455】



かみさと文芸

地下足袋の軽き朝なり春隣	工事人それぞれ散りて冬茜	叱られて秘密基地なり春炬燵	初場所や初優勝の男泣き	はじめてのスマホの光り老いの春	春隣信号待ちの遠会釈	それぞれに生きて姉妹の春炬燵	冬薔薇うすき陽ざしに抱かれて	生え初めし乳歯ぼつんと春隣
飯塚	松崎	板垣	関野	横田	田辺	森村	青木	萩原
和風	一子	清美	玲子	安子	孝子	和江	靖政	義衛

フォーメーション

子育て世代包括支援センターからのお知らせ 問合せ…子育て共生課子育て支援係【☎35-1236】

子育て世代包括支援センターコラム④

支援員 天野喜代美



『ちよい抱き』のすすめ

最近の抱っこ・おんぶ紐は、使用する方の身体を労わった工夫がたくさんある優れたものばかり。そんな抱っこ紐の普及で、昔ながらの、へこ帯タイプのおんぶ紐になかなかお目にかかりません。でも、スキンシップという面から見ると、「ぴたっ！」としたあの密着からして、昔ながらのおんぶ紐に勝るものはないように感じるのは、私だけでしょうか…。

スキンシップは、養育者がお子さんと生身でしっかりと関わる事がとても大切。「大好き」と100回言うよりも、ぎゅっっと1回抱きしめてあげる方が何倍も効果的です。乳幼児は言葉がよく理解できなくても、抱きしめられた時の温かい温もりは身体感覚として理解できるので、心が和み、安らぎます。

たっぷり、まったり、抱っこやおんぶ等のスキンシップが大切とわかってはいても、働く養育者も多いので、難しいと思うかもしれませんよ。

でも大丈夫！実は『ちよい抱き』でも十分にお子さんへのスキンシップ効果があります。

1時間に1回程度、お子さんの目をみながら優しく抱っこしてあげると、10〜15分程でお子さんのオキシトシン（愛情ホルモン）分泌量がピークになり、その後しばらくは触れなくても、オキシトシンが減ってくる1時間後くらいに再度『ちよい抱き』をしてあげれば、オキシトシンが高い状態で維持され、お子さんの心は愛情に満たされます。また、スキンシップ効果が高いのは朝よりも副交感神経が優位になる夕方以降です。仕事や用事からの帰宅後に『ちよい抱き』を試してみたいかがでしょうか。短時間でも心をこめた密着の濃い触れ合いは、必ずお子さんに伝わると思います。

駐車場利用の変更について

空の杜保育園開園に伴い、中央公民館・コミュニティセンター・福祉町民センター・商工会・埼玉りそな銀行ATMをご利用の方につきましては右図のとおり駐車場の配置が変更となります。

また、右図  の部分については保育園児送迎車両優先として下記時間の駐車を制限させていただきます。

ご理解とご協力をお願いいたします。

●保育園児送迎優先時間●

【平日のみ】

午前7時30分～9時

午後4時～6時

問合せ…総務課管財契約係

【☎35-1234】

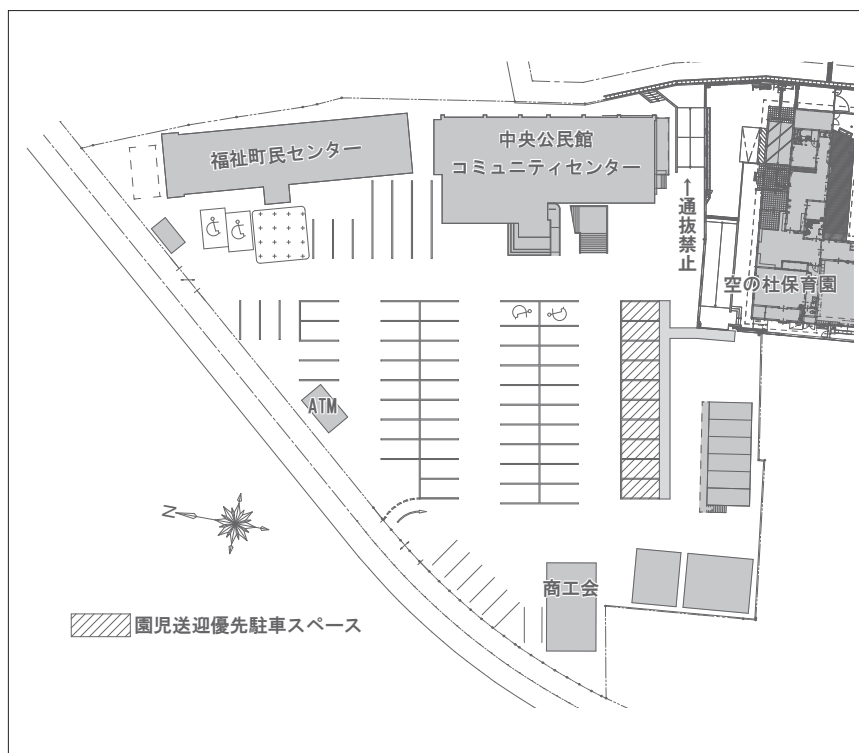

上里町緊急サポートセンター事業を実施します

◎緊急サポートセンター事業とは？

前日や当日など、急な育児の援助を受けたい方（利用会員）と行いたい方（サポート会員）が会員となり、緊急サポートセンターが仲介して行う事業です。

◎お子さんの預かり事例

- ・ 病気の時、または回復期にあるときの子どもの見守り
- ・ 保護者の体調不良時など、当日・前日の緊急を伴う預かり等

※この事業は、上里町から委託を受けて「NPO法人病児保育を作る会」が運営します。



◆利用会員

「子どもが急に熱を出してしまった。でも仕事は休めない!」「病院に行きたい。だけど子どもを預ける場所がない!」

そんなときに、子育てのお手伝いをしてほしいという方

◆サポート会員（有償ボランティア）

子どもの預かりをお手伝いして下さる方

※サポート会員は単発の活動が中心になります。空き時間でできる新しい子育て支援をお手伝いください。また、サポートに入る前に保育のことや病気の子どもの対応について実践的な知識を4日間の講習で学んでいただけます。詳細はお問い合わせください。

利用会員
サポート会員を
募集します!

◎サポート会員の講習会日程（全日 午前9時30分～午後4時30分）

日程	場所	内容
5月 8日(金)	上里町福祉町民センター2階 (社会福祉協議会内)	緊急サポートの活動・新生児の保育とお母さん事情・サポーター体験談など
5月14日(木)		子どもの心と発達・子どもの世話（最近の保育グッズ）と遊び
5月22日(金)		小児の病気と特性・病児の観察とケア・感染予防
5月28日(木)	上里町コミュニティセンター2階	子どもの事故と安全管理・応急措置・リスクマネジメント

※保育士・看護師の資格をお持ちの方、子育て支援に関わる活動をされている方は、免除できる日がありますのでご相談ください。
申込・問合せ…緊急サポートセンター埼玉【☎048-297-2903】

上里町立『^{そら}空の^{もり}杜保育園』が開園します!

4月1日から新しい園舎での保育が始まります。子どもたちが健やかに成長できる場となるよう、見守っていただけると幸いです。

工事期間中は近隣住民の皆さまをはじめ、多くの皆さまにご理解、ご協力をいただき、誠にありがとうございました。

問合せ…子育て共生課子育て支援係【☎35-1236】

フオメーション

保健センターからのお知らせ 問合せ…健康保険課健康推進係(保健センター)【☎33-2550】

♥かみさと「たまる健★幸マイレージ」事業からのお知らせ

❖令和元年度の健幸ポイント付与(令和2年3月31日分まで)に必要な書類の提出について

- 提出期限…4月10日(金)まで
- 提出場所…保健センター
- 提出書類
 - ①個別健(検)診の結果票など
※町の個別健(検)診を受診した場合でも各自提出してください。
ただし、マイレージ事業登録後の受診に限ります。
 - ②健康の取り組みシート(お一人様1枚まで)



参加登録者
500人突破!!

❖令和元年度上里町共通商品券との交換について

令和元年度の健幸ポイントを集計し、5月中旬以降に参加登録済みの方宛に詳細をお知らせする予定です。

❖令和2年度の対象事業等の詳細について

広報5月号と同時に配布するリーフレットでお知らせします。

【注意事項】

健幸ポイントの付与は、当事業に参加登録後のものに限ります。
例えば、令和2年4月中に人間ドック等を受ける予定の方は、あらかじめポイントカードの作成またはスマートフォンアプリの登録を済ませてから、受診後必要書類等を保健センターへ提出してください。

- ①ポイントカードでの参加 ⇒ 保健センターで手続き
- ②スマートフォンアプリでの参加⇒右記よりダウンロード

ios 用



Android 用



♥乳がん・子宮頸がん検診のお知らせ

受診希望の方は、保健センターへ電話等で申込みをしてください。なお、集団検診については定員に達した時点で締切となりますのでご了承ください。

	集団検診	個別検診
日 程	5月22日(金)・25日(月)・26日(火) 6月11日(木)・12日(金) 9月 4日(金)・ 7日(月)・ 8日(火)	5月1日(金)~令和3年3月31日(水)
会 場	保健センター	本庄市内の指定医療機関(注1)
受付時間	午後0時30分~1時30分	
検査内容	【子宮】	問診・診察・細胞診
	【乳】	問診・マンモグラフィ
	※医師の診察がないため、乳がん集団検診は40歳以上の方が対象となります。	※30~39歳の方は医師の診察があります。



※年齢基準日は令和3年3月31日です。

(注1) 乳がん検診と子宮頸がん検診が一緒に受けられる医療機関はありません。

♥令和2年度「高齢者等肺炎球菌予防接種」が始まります

対象者（令和3年3月31日基準）

下記①または②に該当する方で、過去に23価肺炎球菌ワクチンを受けたことがない方

①65・70・75・80・85・90・95・100歳の方

②60歳以上65歳未満(昭和31年4月2日～昭和36年4月1日生まれ)の方で、心臓、腎臓、呼吸器の機能またはヒト免疫不全ウイルスによる免疫機能の障害を認定された身体障害者手帳1級の方

※対象者の方には予診票（紫色）を送付しました。

実施場所…指定実施機関（通知に一覧表を同封）

接種期間…令和3年3月31日まで 費用…2,000円

申込…指定実施機関へ直接申し込み



大好評

♥ベビーマッサージ&ベビーヨガ講座に参加しませんか？

赤ちゃんはママやパパの優しい声や笑顔、温かい手のぬくもりが大好きです。赤ちゃんとおふれあうことで赤ちゃんの心と体の成長を促します。ママのお話もゆっくり聴くことができ、ママ同士の交流も深まるようにリニューアルしました。毎月1回開催しますのでぜひお申し込みください。

講座時間…午前10時～午前11時30分
(受付：午前9時45分から)

場所…上里町保健センター

対象…生後6か月のお子さんまで（一人一回）

定員…15名

内容…ベビーマッサージやベビーヨガ

講師…助産師

持ち物…バスタオル・母子健康手帳・おむつ
赤ちゃんに必要な物
保護者の水分補給用の飲み物

申込…講座前日までに保健センターに申し込む

※日程は「上里町カレンダー」・「健康カレンダー」をご覧ください。



♥望まない受動喫煙をなくそう！

平成30年7月に成立した健康増進法の一部を改正する法律により、受動喫煙防止対策が強化されます。受動喫煙による健康影響を防止するため、県も独自の対策を推進していきます。

令和元年7月1日以降

【敷地内禁煙】

学校、病院、行政機関など

受動喫煙による健康影響が大きい子供など20歳未満の人や患者が利用する施設の対策を徹底

令和2年4月1日以降

【原則屋内禁煙】

飲食店、オフィス、商業施設など

学校・病院などの施設以外の多数の人が利用する施設（ただし、法令で定められた要件を満たす喫煙室の設置は可）



4月 保健センター予定表

☎33-2550

13日(月) 3歳6か月児健康診査

14日(火) 1歳6か月児健康診査

15日(水) 5歳児健康相談

16日(木) 3・4か月児健康診査

17日(金) 7・8か月児健康診査

20日(月) 2歳6か月児歯科検診

20日(月) 赤ちゃん相談、ベビーマッサージ&ヨガ講座

※赤ちゃん相談の「個別相談」は予約制です。

3月の健康診査が中止のため、対象者が変更になります。

詳細は、「ホームページ」、「はぐたま」でお知らせします。

休日の医療機関はこちらへ

休日急患診療所

【本庄市保健センター内☎23-3322】

診療科目…内科系疾患

診療日…日曜・休日・年末年始
平日木曜日夜間

診療時間…午前9時～正午

午後1時～4時、午後7時～10時

(平日木曜日夜間は午後8時～10時)

※健康保険証を持参してください

※夜間の診療は午後9時45分までに受付を

してください。

在宅当番医療機関

◆診察は午前中のみとなります。また当番医は変更になる場合もありますので、確認してからお出かけください。

4月 5日(日)	上武病院	☎21-0111
4月12日(日)	関根内科外科医院	☎77-7667
4月19日(日)	はにぼんクリニック	☎22-3596
4月26日(日)	鈴木外科病院	☎72-1235
5月10日(日)	千田医院	☎76-0041



上里町名誉町民
荒井富次雄氏
逝去

3月11日(木)、上里町名誉町民の荒井富次雄氏が101歳でご逝去されました。荒井氏は、昭和45年に上里町の助役に就任後、昭和49年に上里町長に初当選。以降、3期12年間にわたり地方自治の振興にご尽力されました。この間に、農業基盤の整備、老人センターの設立、小中学校の建設、工業団地の開発、都市計画の推進等を行い、町の発展に多大なる貢献をされました。

それらの功績が認められ、議会の同意を得て、平成15年11月3日に名誉町民の称号をお贈りしました。心よりご冥福をお祈り申し上げます。

町では、哀悼の意を込め皆様のご芳名を賜りたく、役場町民ホールに記帳所を設置させていただきます。
〔記帳所設置期間〕
3月23日(月)～4月10日(金)



こむぎっち料理教室～令和元年度放課後子供教室～

2月22日(土)、上里町放課後子供教室「こむぎっち料理教室」が行われました。町の特産小麦を使用し、お好み焼き作りを行い、9組の親子が参加をしました。普段、忙しくて子供たちと触れ合う時間がなかなかとれない保護者と子供たちとの貴重な時間となったことと思います。

なお、3月7日(土)、14日(土)は新型コロナウイルス感染症拡大防止のため中止とさせていただきます。

令和元年度小・中学校卒業証書授与

3月13日(金)に町内各中学校で、24日(火)に町内各小学校で、令和元年度卒業証書授与が行われました。今年度は、小学校286名、中学校326名の児童・生徒の皆さんがそれぞれの学校に別れを告げ、新しい目標に向かっての一步を踏み出しました。卒業生の皆さんが、これから自分の進むべき道を発見し、社会へ大きく羽ばたいていってくれることを期待しています。



ターゲットボードゴルフ場

忍保パブリック公園について

忍保パブリック公園のターゲットボードゴルフ場は4月1日(火)より貸出しを行います。利用希望者は事前に町民体育館へ予約申請をお願いします。利用料は無料です。なお、道具等は貸出しを行っておりませんので、ご自身で用意をお願いします。

また、公園内に浄化槽付きの水洗トイレを新たに設置しました。公園が皆さんの憩いの場になるようマナーを守った利用をお願いします。



浄化槽付き水洗トイレ

問合せ ■予約に関すること

生涯学習課スポーツ振興係 【☎35-1245】
町民体育館 【☎33-7655】

■施設に関すること

まち整備課都市計画係 【☎35-1227】

上里町健康・体力づくり推進協議会とは

「上里町健康・体力づくり推進協議会」(通称:健体)は、町民全てが健康で明るく豊かな生活を営むために、町全体の健康・体力づくりと住民の連携意識の高揚を図ることを目的に昭和53年に発足しました。

上里町・各小学校地域・各行政区支部ごとに組織され、スポーツ・レクリエーションの講習会や大会等の『体力づくり事業』と健康管理・栄養管理を目的とした『健康づくり事業』を、年間を通して行っています。

ご自身の『健康・体力づくり』に少しでもご興味をお持ちの方は、ご家族やご友人を誘って、ぜひ各種事業にご参加ください。心よりお待ちしております。

	事業名	実施予定日	場所
今後の実施予定事業	地域親善インディアカ大会	11月29日(日)	上里町民体育館
	第43回元旦歩け走ろう会	令和3年1月1日(金)	上里ゴルフ場外周

～健康増進と体力増強のために～

「第46回歩け歩け運動」に参加して地元を歩いてみませんか？

参加を希望される方は、直接集合場所へお越しください。

<日時>

賀美小・長幡小学校地域

6月14日、7月5日、9月6日、11月1日、12月13日

七本木小・上里東小地域

6月21日、7月12日、9月13日、11月8日、12月13日

神保原小地域

6月28日、7月19日、9月27日、11月15日、12月13日

午前6時から【全5回】

<集合場所>

(賀小) 賀美小学校 (長小) 長幡小学校

(七小) 七本木公民館 (東小) 上里東小学校

(神小) 神保原小学校

<表彰>

完歩賞 (無欠席)

第33回県総体・第26回地域親善スポーツソフトバレーボール大会参加チーム募集!

<日時>

6月7日(日)

(受付) 午前8時40分から

(開会式) 午前9時から

<会場>

町民体育館

<対象>

町在住在勤の中学生以上の方で、居住する地域(字等)、事業所、学校において構成されたチーム

<申込み>

5月20日(水)までに各地区健体役員へ



問合せ…生涯学習課スポーツ振興係 ☎35-1245

長幡公民館生き生き学校「キムチづくり」

2月4日(火)に長幡公民館主催の「キムチづくり」を体験してきました。

キムチの素を作るため材料を細かく刻んだり、砕いたりしてボールの中でよく混ぜ合わせました。材料は20種類近く用意され、地元の新鮮な野菜が手間と時間をかけて、丁寧に下準備されていました。

たくさん作りましたが、参加されていた皆さんとは会話をしながら、終始和気あいあいと楽しい時間を過ごしました。仕上がった3種類のキムチは、どれも程よいピリ辛加減でとても美味しく、貴重な体験をすることができました。(広報特派員 黒田菜美子)



おしらせ コーナー

講座・教室

上里町春季テニス大会 (硬式)

日時：5月17日(日)、午前8時から受付(予備日：24日(日))

試合開始：午前9時から
会場：長久保公園テニスコート

種目：男子ダブルス・女子ダブルス(ペアは当日抽選・1人でも申込可)

対象：高校生以上(協会員および児玉郡市在住在勤者)

費用：会員500円・一般1000円(弁当付、賞品あり)

※参加費は当日受付にて支払

申込：5月2日(土)まで
申込先・問合せ：上里町テニス協会大会窓口【☎0801568313297】

児玉郡市手話奉仕員養成講座・入門課程

初めて手話を学ぶ人を対象にした講座です。日常で

のあいさつや簡単な手話表現、さまざまな手段を使って伝えあうことを学びます。
日時：5月13日～12月16日までの毎週水曜日・午後1時30分～3時30分(5月20日・7月22日・8月12日・9月16日・11月25日を除く)
(予備日：12月23日、1月13日)

会場：児玉公民館・会議室2・3

講師：本庄市児玉郡広域聴覚障害者福祉協会・本庄市児玉郡広域手話通訳問題研究会

対象：本庄市児玉郡在住・在勤で初めて手話を学ぶ方
内容：厚生労働省手話奉仕員養成カリキュラム対応のテキストに準じた内容とする

定員：30人(先着順)
費用：3300円(テキスト代)

申込：4月9日(木)から電話または直接申込
※託児を希望の方はご相談ください。

申込先・問合せ：本庄市社会福祉協議会【☎2412755】

令和2年度手話通訳者養成講座(準備コース)

埼玉県手話通訳者養成講習会を受講するための準備コースです。

日時：5月12日～9月1日までの毎週火曜日(全17回)午後2時～4時
会場：本庄市市民活動交流センター(はにぼんプラザ)活動室C

対象：児玉郡市内在住で、次のすべてに該当する方

①手話奉仕員養成講座を修了した方

②講座修了後に、埼玉県手話通訳者養成講習会の入試を受験する意思のある方

③聴覚障害者福祉に関わる活動に携わっている方

定員：10名
費用：教材費など

申込：4月24日(金)までに電話または直接申込

申込先・問合せ：本庄市社会福祉協議会【☎2217275】



募集

「看護の日」ふれあい看護体験参加者募集

日時：5月16日(土)、午前8時30分～午後2時

会場：本庄総合病院
定員：高校生以上若干名(応募多数の場合抽選)

申込：4月25日(土)まで

※同日に外来にて血管年齢測定、血糖測定などのイベント開催あり(申込不要)

申込先・問合せ：本庄総合病院【☎2216111】

生活情報

余熱利用施設「湯かっこ」の指定管理者について

児玉郡市広域市町村圏組合立余熱利用施設「湯かっこ」の第4期指定管理者が次のとおり決まりました。

指定管理者：清香園・東京ドームスポーツ共同体 代表(株)清香園 代表取締役 阪上清之介(本庄市朝日町312214)

指定期間：令和2年4月1日～令和7年3月31日

問合せ：児玉郡市広域市町村圏組合【☎2712241】

FCチベッタ(サッカー)クラブ員募集中

幼児(年中・年長)から小学6年生までの男の子を対象に体験練習開催中!
みんな遊びに来てね!

NPO法人ゴールドルーツスポーツクラブ
☎0495-34-3450 <http://www.gold-root.com>

お見積りは無料ですのでお気軽にお電話
ご来店くださいませ!! お待ちしております

三ツ星ウゴウゴ

リフォーム・増改築専門店
児玉郡上里町七本木3652-2
0120-72-0084
土・日・祝も営業しています
9:00～20:00

いつもご愛顧賜いありがとうございます

広告

自衛官採用試験

◆一般曹候補生

受付期間…5月15日(金)まで
 受験資格…18歳以上33歳未満の方
 試験期日…1次：5月23日(土)
 入隊時期…令和3年3月下旬～4月上旬

◆幹部候補生

受付期間…5月1日(金)まで
 受験資格…22歳以上26歳未満の方
 試験期日…5月9日(土)・10日(日)
 入隊時期…令和3年3月下旬～4月上旬
 ※一部期日等で変更がある場合がございます。
 詳細は下記へお問い合わせください。

◆技術海上幹部・技術航空幹部

受付期間…4月17日(金)～5月22日(金)まで
 受験資格…大卒以上の方で、応募資格に定められた学部・専攻学科等を卒業後、2年以上の業務経験のある方
 試験期日…6月11日(木)～14日(日)
 入隊時期…令和2年10月以降

◆技術海曹・技術空曹

受付期間…4月17日(金)～5月22日(金)まで
 受験資格…20歳以上の方で国家免許資格取得者等
 試験期日…6月11日(木)～14日(日)
 入隊時期…令和2年9月以降



※自衛官候補生の受付は、年間を通じて行っています。一部期日等で変更がある場合がございますので、詳細は下記へお問い合わせください。

問合せ…自衛隊埼玉地方協力本部熊谷地域事務所【☎048-522-4855】

『上里町コミュニティ花いっぱい運動』

推進事業実施団体を募集します

上里町コミュニティ協議会では、地域の環境美化と住民の皆さまの自主的活動を推進するため、住民団体に実施する『花いっぱい運動』に対して助成金を交付します。

助成対象…花の種子、苗、肥料代等(助成金交付は条件あり)

助成金額…1団体あたり4万円以内(事業予算の範囲内)

申請期限…4月24日(金)必着

※助成金額の半分(5割)以上を花の種・苗の購入に使用してください。

※事業の案内や申請書類は、4月1日(水)から総務課(3階)で配布します。

問合せ…上里町コミュニティ協議会事務局(総務課庶務係内)【☎35-1234】

中央公民館主催事業

「自然農法とは！ その魅力を語る」

- ◆講師…地元で自然農法一筋！須賀 利治 氏
- ◆日時…5月20日(水)、午後1時30分
- ◆場所…中央公民館・活動室A・B
- ◆定員…20名(先着順)
- ◆申込…4月10日(金)から受付開始
電話または直接窓口へ
- ◆参加費…無料
- ◆申込・問合せ先
中央公民館【☎33-8628】

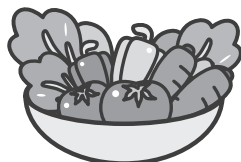

中央公民館歴史教室

「一万円札になった男 渋沢栄一の波乱の人生」

- ◆講師…彩の国いきいき講師団 葺塚 良一 氏
- ◆日時…5月27日(水)、午後1時30分
- ◆場所…中央公民館・多目的室A
- ◆定員…20名(先着順)
- ◆申込…4月10日(金)から受付開始
電話または直接窓口へ
- ◆参加費…無料
- ◆申込・問合せ先
中央公民館【☎33-8628】



ふるさと学

普通救命講習会

講習区分	主な内容	実施日時
普通救命講習Ⅰ（3時間） 個人・団体可	・心肺蘇生法（AEDの使用法を含む。） ・大出血時の止血法 ・気道異物除去法	①5月16日(出) ②6月12日(金) ③7月11日(出) ④8月21日(金) ①～④ 午前9時から
普通救命講習Ⅱ（4時間） 個人・団体可	・普通救命講習Ⅰの内容 ・座学・実技の効果測定	9月19日(出) 午前9時から
普通救命講習Ⅲ（3時間） 団体のみ	・小児、乳児、新生児に対する応急手当	団体（15名以上）での申込みにより随時実施
上級救命講習（8時間） 団体のみ	・普通救命講習Ⅰ～Ⅲの内容 ・傷病者管理法等	
救命入門コース（45分・90分） 団体のみ	・基本的な心肺蘇生法 ・AEDの使用法	団体（7名以上）での申込みにより随時実施

会場…児玉郡市広域消防本部多目的ホール（本庄市西富田904番地3）

対象…児玉郡市内在住、在勤または在学する中学生以上の方

※講習Ⅰ・Ⅱ（公募実施分）は、1週間前まで随時受付（定員30名になり次第締切）

※受講者が7名未満の場合には、実施を見送ることがあります。

※団体申込は、実施希望日の2週間前までに事前連絡をお願いします。

※受講申請書は、警防課で配付、または組合ホームページからダウンロードできます。



申込先・問合せ…児玉郡市広域消防本部警防課【☎24-8391】

（注）新型コロナウイルスの感染が拡大した場合、実施を見送ることがあります。

入札の結果	消費税抜き契約金額です。
-------	--------------

◆令和2年2月19日

工事等名	落札金額	落札業者
① 令和元年度基幹系業務システムハードウェア(町村会共同化分)等賃貸借業務	19,320,000円	みずほ東芝リース株式会社
② 令和元年度七本木地内（三田・久保原線）舗装修繕工事	3,090,000円	東和建設株式会社

消費生活相談窓口	受付時間		午前9時30分～11時30分 午後1時～3時30分				
	月	火	水	木	金	土	
上里町役場産業振興課内【☎35-1232】		○			○		
本庄市役所商工観光課内【☎25-1175】	○		○	○	○		
消費生活支援センター熊谷 (受付時間:午前9時30分～午後4時)							
【☎048-524-0999】	○	○	○	○	○		
【☎048-261-0999】						○(☎のみ)	
消費者ホットライン【☎188】	音声ガイダンスの案内により、市町村または県の相談窓口につながります。						

善意をありがとう

社会福祉協議会2月分寄付者

高橋 富次郎	1,984円
西富田H. K. S. クラブ	14,820円
(株)ベルク七本木店	47,402円
(株)ベルク上里SC店	30,960円
匿名	10,000円

ご協力ありがとうございました
上里町社会福祉協議会【☎33-4232】

植村学習塾 (小5～中3)

★上里北中エリア限定

- ・北中で上位を目指したい方に最適・5教科総合指導
- ・**小5・小6大募集!**
- ・算数・国語(読解力養成)充実!
- ・小6英語(書き・基礎文法)を習得! **Twitter** #植村塾

☞ 広報を見た。
☞ で割引!

TEL 090-4922-1060 ☎ 0495-33-3177
教室: 神保原町433-4 ☞ おかげさまで30周年 ☞

フィットネスジム

ホットヨガスタジオ(女性専用)

皆様の美と健康を
一生懸命サポートさせていただきます

☆無料見学・随時受付中☆

露天風呂もあるスポーツクラブ
ドゥースホリソサ
お問い合わせ
TEL 0495-35-0145
http://www.dspnet.co.jp

上里町七本木2272-1(ユニクス上里内)

広告

ひとのうごき

町の人口(令和2年2月末日現在)

総人口……30,966人 [- 7]
 男……15,427人 [- 7]
 女……15,539人 [0]
 世帯数……12,897世帯 [+ 7]
 []は前月との比較
 出生……14 死亡……19
 転入等……94 転出等……96

お誕生おめでとう

行政区分	氏名	保護者
[勝一]	吉田 桜菜(もな)	直樹
[屋敷]	塚越 大翔(だいと)	厚
[中五明]	小林 慎翔(まなと)	和剛
[西大]	グエン ヴーニャット ミー	バンカン
[上中久城]	新井 律希(りつき)	聖哉
[下久城]	蝦夷森 尊護(とうご)	琢
[本郷三]	バルボザ ヤスカワ エンビ	エンリケ
[古新田]	橋本 仁菜(にな)	大将
[久保新田]	高橋 明里(あかり)	淳
[五丁目]	清水 晴(ひより)	皓
[宮本町]	金井 陽菜(ひな)	義明

(2月中の出生届より)

お悔やみ申し上げます

行政区分	氏名	年齢
[黛]	加川 文夫	(73)
[宿]	清水 保	(89)
[屋敷]	塚越 文子	(92)
[十八軒四軒家]	齊藤 武男	(82)
[宮]	小林 志ふ	(98)
[並木沖]	松本 ふさ	(95)
[京塚]	宇賀神トモ子	(94)
	浅見 吾助	(97)
	谷井 喜美子	(95)
[古新田]	田澤 文	(92)
[三田]	尾林 一郎	(98)
	関口 テル子	(85)
[八町河原]	芥川 光男	(74)

(2月中の死亡届より)

[八町河原] 金上 平 (70)
 (1月中の死亡届より)

※掲載を希望されない方は、届出時に窓口でお申し出ください。

問合せ…町民福祉課町民係【☎35-1224】

4月生まれの

ちっちゃな町民



さくと
高橋 咲人くん
 (2歳・古新田)
 お誕生日おめでとう♥
 元気に笑顔で
 楽しい1年を過ごそうね!



りょうま
丸川 諒馬くん
 (6歳・三軒)
 まいにちげんきでいてくれて
 うれしいよ!
 おたんじょうびおめでとう♥



えいた
鈴木 瑛大くん
 (5歳・横町)
 お誕生日おめでとう!
 5歳も毎日楽しく過ごそうね♥



ゆうのすけ
茂木 優之介くん
 (6歳・古新田)
 ゆうちゃん誕生日おめでとう
 いつも元気いっぱい
 笑顔をおめでとう♥



れお
中岡 獅子くん
 (2歳・東大南)
 これからもすすく
 育ってね!



大塚 あかりちゃん
 (4歳・岡)
 お歌が大好きなあかりちゃん!
 これからもみんなを
 楽しませてね!



かける
横堀 翔くん
 (1歳・宮本町)
 産まれてきてくれてありがとう
 これからもよろしくね
 大好きだよ♥



ひなた
清水 陽翔くん
 (2歳・西原町西)
 笑顔と元気が取り柄な
 ひなたくん
 2歳のお誕生日
 おめでとう!



とむ
金井 斗夢くん
 (1歳・四丁目)
 これからもいつもニコニコ
 元気いっぱい笑顔だね。



誕生日を迎えるお子さんの写真募集!

対象…6月に誕生日を迎える小学校就学前のお子さん
 申込…4月30日(休)までに総務課庶務係窓口にて写真持参またはインター
 ネット申込(応募写真は返却不可・応募多数の場
 合は抽選)

申込フォーム: <http://www.town.kamisato.saitama.jp/3493.htm>



町民福祉課町民係4月の日曜窓口開庁日

4月12日(日)

午前8時30分～正午

◆取扱事務

- ・住民票などの証明書の発行
- ・戸籍届出
- ・住所異動届
- ・印鑑登録

2/9・16

上里町こむぎっちょ子育てサポート『パパと子どもの料理教室』

2月9日(日)・16日(日)の2日間、町内小学生とその保護者を対象とした『パパと子どもの料理教室』が、保健センターで開催されました。パパとの楽しい時間に、子どもたちも張り切りました！大好きなオムライスと野菜たっぷり田舎風スープ、今が旬のサツマイモを使ったサラダを作り、美味しくいただきました。これを機に、料理など家事に取り組んでいただき親子の共通の時間を過ごしていただきたいと思います。

なお、3月1日(日)は、新型コロナウイルス感染拡大防止のため中止とさせていただきます。



2/15



上里町・三田チーム
優勝!



児玉郡市子連第26回郷土かるた大会

2月15日(土)、児玉郡市子連第26回郷土かるた大会が神川町B & G海洋センターにて行われました。各市町(本庄市、上里町、神川町、美里町)の予選を勝ち抜いた30チームが熱戦を繰り広げました。上里町代表は決勝トーナメントに5チームが勝ち進み、三田チームが優勝をおさめました。

令和2年国勢調査の調査員を募集します!

令和2年10月1日を基準日として、全国一斉に「国勢調査」が実施されます。

町では、町内を約200調査区に分け、約140人の調査員が必要となるため、国勢調査に従事して下さる調査員を広く募集します。自分のペースで空いた時間にお仕事ができます。調査事務の説明会がありますので未経験の方でも安心してお申し込みください。

※国勢調査は、日本に住むすべての方を対象に5年に一度行われる最も重要な統計調査です。世帯員数、住宅の種類、男女の別、出生年月、就業状況、従業地または通学地などの項目を調べます。

仕事内容

担当する地域の世帯に調査書類を配布および回収

期間

令和2年8月下旬～10月下旬
※説明会から書類の提出まで

調査員の要件

- 20歳以上で健康な方
- 責任をもって調査事務を遂行でき、調査に伴う秘密が守れる方
- 警察官、選挙関係者、反社会勢力に該当しない方

報酬

1調査区：35,000円
※担当する調査区数、世帯数で増減します。

応募申込

6月末日までに来庁、電話、メールいずれかの方法でご連絡ください。

問合せ

産業振興課農政商工係 ☎35-1232
メール：sangyou@town.kamisato.lg.jp



4月号(No.611)© 令和2年4月1日発行
発行・上里町 編集・上里町役場総務課庶務係
〒369-0392 埼玉県児玉郡上里町大字七本木5518番地
※記事の一部に読みやすい「ユニバーサルデザインフォント」を採用しています。



◆上里町役場
電話・FAX番号 TEL.0495-35-1221(代) FAX.0495-33-2429
[上里町ホームページ] <http://www.town.kamisato.saitama.jp/>

