

ひと・まち・自然が共に輝く ハーモニータウン かみさと

広報

# かみさと

8

Aug. 2020  
No.615

地域を超えて  
「実る」「結束」

梨のライバル産地が手を組んだ

## 神川・上里梨PR隊

神川町梨出荷組合連合会・上里町果樹栽培出荷組合連合会 共同事業

※関連記事…P24



今月の主な内容

新型コロナウイルス感染症関連情報… P 2~5  
高齢者お出かけサポート助成事業…… P 6  
防災メールを登録しましょう…………… P 8  
児玉広域・上里町社協職員採用試験情報… P 16

目指せ！  
交通事故ゼロ・ごみゼロのまち！  
死亡事故ゼロ465日継続中！  
(令和2年7月20日現在)



新型コロナウイルス感染症流行期における

# 熱中症予防

## 3つの備え

問合せ…保健センター【☎33-2550】



### 熱中症の危険性が高まっています！

- ・新型コロナウイルス感染拡大防止のため、外出を自粛していて、まだ体が暑さに慣れていない。
- ・マスク着用で熱がこもりやすく、喉の渇きに気づきにくい。
- ▶ 3つの備えで熱中症を防ぎましょう。

注意

### マスク着用により、熱中症のリスクが高まります

マスクを着けると皮膚からの熱が逃げにくくなったり、気づかないうちに脱水になるなど、体温調整がしづらくなってしまいます。暑さを避け、水分を摂るなどの「熱中症予防」と、マスク、換気などの「新しい生活様式」を両立させましょう。

### ① 屋内での備え

- ① 生活リズムを整え、食事・睡眠をしっかりとする
- ② 上手にエアコンを使い、こまめな換気を忘れずに
- ③ 喉が渇く前からこまめに水分補給を

### ② 屋外での備え

- ① 外出は暑い日や気温が高い時間を避けて（天気予報を参考に）
- ② 早め早めの水分補給。マスク着用時は要注意（屋外で人と2m以上離れている時は、マスクをはずしましょう。）
- ③ 日傘、帽子を使い、涼しい服装を

### ③ 体調不良時の備え

- ① めまい、立ちくらみ、手足のしびれは熱中症の危険サイン
- ② 涼しい場所に避難して、服を緩めて体を冷やす
- ③ 我慢せず周りの人にSOS

#7119（埼玉県救急電話相談※）へ相談を



※救急電話相談は、電話でアドバイスをを行い、相談者の判断の参考としていただくもので、医療行為ではありません。あらかじめ理解のうえ、ご利用ください。（埼玉県医療整備課）

## こんな症状があったら熱中症を疑いましょう

- 軽** めまい、たちくらみ、筋肉痛、手足がしびれる、汗がとまらない、気分が悪い、ボーっとする
- 中** 頭痛、吐き気、体がだるい（倦怠感）、虚脱感、意識が何となくおかしい
- 重** 意識がない、けいれん、体が熱い、呼びかけに対し返事がおかしい、まっすぐに歩けない

## 熱中症かもしれないと思った時には

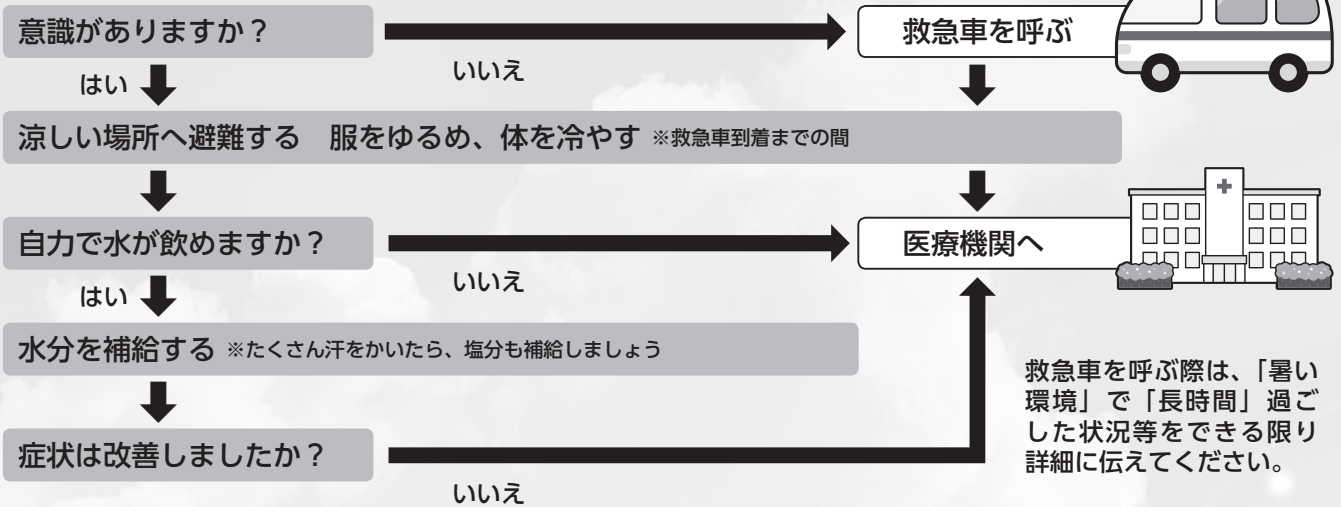

※症状が改善しても、安静にして、十分に休息をとりましょう

埼玉県公式スマートフォンアプリ「まいたま防災」。

防災情報掲載のアプリで、熱中症リスク指数である「暑さ指数」が厳重警戒以上になると予想される日に県内の熱中症予防情報がプッシュ配信されます。

また、熱中症予防情報以外にも様々な情報を発信していますので、ぜひご利用ください。

災害防災アプリ

まいたま  
防災

まいたま防災は  
こちらからダウンロード



事前の備え	ハザードマップ
避難情報	非常時情報

<https://www.pref.saitama.lg.jp/a0105/maitama/maitamabosai.html>



・参考「新型コロナウイルス感染症流行期における熱中症予防3つの備え」埼玉県発行  
「熱中症予防×コロナ感染防止で「新しい生活様式」を健康に！」環境省・厚生労働省発行

# 町主催行事の中止のお知らせ

新型コロナウイルス感染症拡大防止のため、参加者並びに関係者、町民の皆さまの安全・安心を考慮し、町主催の下記行事を中止することが決定しましたのでお知らせいたします。



**公民館・児童館  
男女共同参画推進センターまつり**  
10月 4日(日)  
10月18日(日) → **中止**

問合せ…中央公民館【☎33-8628】

**第52回上里町民体育祭**  
10月11日(日) → **中止**

問合せ…生涯学習課スポーツ振興係【☎35-1245】



**2020  
かみさとふれあいまつり**  
11月 1日(日) → **中止**

問合せ…総務課庶務係【☎35-1234】

## 「特別定額給付金」締め切り間近！

特別定額給付金の申請受付期限は **8月20日(木)**【※当日消印有効】です。

8月21日以降は申請を受け付けられませんので、まだ申請をしていない方は、早めに手続きをお願いします。

なお、申請書を紛失された、手元に届いていないなど申請書が見あたらない場合はお問い合わせください。

問合せ…総合政策課政策調整係（特別定額給付金担当）【☎35-1218】

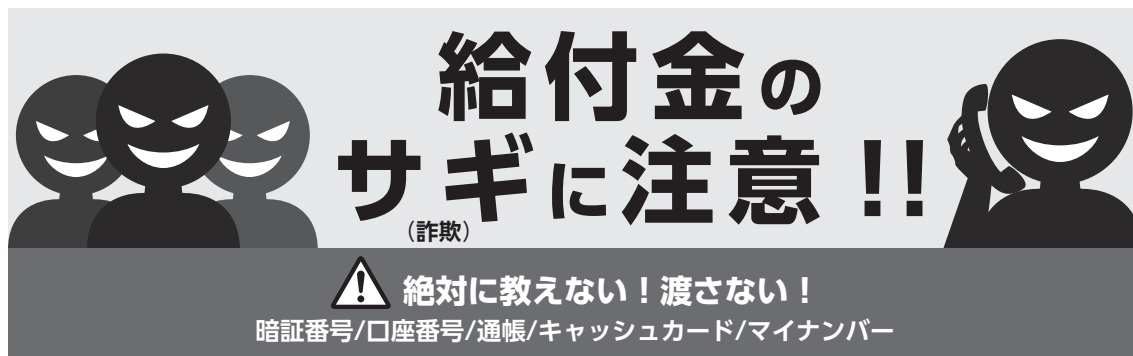

**給付金のサギに注意!!**  
(詐欺)

**絶対に教えない! 渡さない!**  
暗証番号/口座番号/通帳/キャッシュカード/マイナンバー

## 町内商工業者の皆さま 「応援給付金」の申請をお忘れなく

新型コロナウイルス感染拡大により、売上げが減少した町内商工業者に対して、一律5万円の給付金の交付を行っています。交付要件や申請方法等については、町ホームページをご確認ください。

給付額…一律5万円（口座振り込み）

申請期間…令和3年1月15日(金)まで

問合せ…上里町商工会応援給付金担当【☎33-0520】

産業振興課産業観光係【☎35-1232】



## 町からの回覧文書の 配布中止について

現在、町からのお知らせなどを町民の皆さまに広く周知するため、回覧板を使用した回覧を区長会にお願いしているところですが、新型コロナウイルス感染症拡大防止の観点から、当面の間、町からの配布物は広報等の毎戸配布によるポスティングのみとし、回覧文書の配布は中止いたします。

町民の皆さま方のご理解とご協力をお願いいたします。

問合せ…総務課庶務係【☎35-1234】



9月1日  
から実施

# 上里町高齢者お出かけ サポート助成事業

歩行困難等により、「こむぎうち号」を利用できない高齢者の外出を支援するため、タクシー利用1回につき初乗運賃相当額を助成する上里町高齢者お出かけサポート利用券（タクシー券）を交付します。

問合せ：高齢者いきいき課高齢介護係 ☎35-1243

## 利用できる方（以下のいずれにも該当する方）

- ① 町内に住所を有している方
- ② 在宅で満65歳以上の方
- ③ 要支援1・2、要介護1～5の認定を受けている方
- ④ 単身者または満65歳以上の方のみで構成する世帯に属している方
- ⑤ 運転免許証を持っていない方
- ⑥ 上里町重度心身障害者福祉タクシー利用券の交付対象者でない方
- ⑦ 上里町コミュニティバス高齢者無料パスの交付対象者でない方

## 助成内容

初乗運賃相当額を助成するタクシー券を交付します。

利用券の枚数：申請月から令和3年3月までの月数×2枚

※今年度は最大14枚（7か月分）

助成額：初乗運賃相当額（国土交通省基準）

※令和2年8月1日時点で620円

利用券は1回の利用につき、1枚まで利用できます。また、各種割引と併用できます。

## 申請に必要なもの

- ① 上里町高齢者お出かけサポート利用券交付申請書
- ② 運転経歴証明書または運転免許の取消通知書（運転免許証を返納した方）
- ③ 誓約書
- ④ 印鑑（認印可）

※申請書と誓約書は窓口で配布または町ホームページからダウンロードが可能です。

## 申請受付について

- ・ 申請開始日：8月17日（月）から
- ・ 申請場所：高齢者いきいき課高齢介護係（1階⑩番窓口）

## 利用開始日について

9月1日（火）から

## 利用方法

乗車の際に、介護保険被保険者証と上里町高齢者お出かけサポート利用券を乗務員に提示してください。

## 利用できるタクシー会社

事業所名 (介護タクシー)	電話番号
介護かみさとタクシー	0495-71-7778
介護タクシーみなみ	0495-34-1229
カンナの里	0495-33-0624

事業所名	電話番号
朝日タクシー本庄	0120-194-061
明日香タクシー	0120-573-171
上信ハイヤー本庄	0120-210-551
本庄合同タクシー	0120-692-007
本庄タクシー	0120-884-181

## 上里町徘徊高齢者家族支援サービス事業

GPSを利用した24時間365日対応の位置情報探索システムにより、介護している家族等からの依頼に基づき、GPS専用端末機を持つ徘徊高齢者の現在位置を提供します。

### 対象者

介護保険の要介護認定で、要介護または要支援と認められた認知症高齢者で、徘徊症状が見られる人を在宅で介護している家族等

### 費用（自己負担額）

- ①専用端末機のレンタル料：3,410円/月
  - ②端末を取付け可能な専用靴を購入する場合は靴の購入費（金額は靴の種類による）
- ※亡失・き損等した場合は別途19,635円かかります。  
 ※加入料金（一名につき11,000円）は町が負担します。

問合せ…上里町地域包括支援センター

（高齢者いきいき課内）【☎35-1243】



◀GPS専用端末



◀GPS専用端末装着

募集…5月募集開始

※新型コロナウイルス感染拡大の影響により研修および説明会の開催方法が変更になる場合がございます。

問合せ…株式会社シグマスタッフ大宮支店（受託事業者）【☎048-782-5173】

事業委託元…埼玉県（福祉部高齢者福祉課）

ホームページ…<http://www.kaigo-manabu.com/>

介護の仕事は、人を支え社会を支える、やりがいのある仕事です。県では、介護の仕事に興味がある方に対し経験の有無等に応じて、研修の受講から県内介護施設等への就職まで幅広く支援しています。

事業内容

- ①介護職員雇用推進事業  
県内介護施設等での就職を希望している方に対し、介護職員初任者研修の受講から就職までを支援します。
- ②介護助手の養成・確保  
60歳未満で、主に短時間での働き方を希望している方に対し、県内介護施設等で介護助手として働くための研修の受講から就職までを支援します。

「令和2年度埼玉県介護職員雇用推進事業等」参加者募集

（介護の仕事に興味がある皆さまへ）

守秘義務は遵守します

日時…毎週木曜日（要予約）

問合せ…上里町地域包括支援センター

（高齢者いきいき課内）【☎35-1243】

認知症の相談は

地域包括支援センターへ

- ・ご本人や家族が認知症かなと思ったとき
- ・認知症の方を介護していて困ったとき



## ＼ 防災行政無線 /

## 『戸別受信機』を貸与します !!

## 問合せ

くらし安全課防災安全係  
【☎35-1226】

町では災害時の情報伝達手段として、防災行政無線による放送のほか、防災メールやヤフー防災速報メールなどを用いて情報発信をしておりますが、携帯電話やスマートフォン等を所持していない高齢者等への情報伝達の改善を図るため、屋内で防災行政無線の放送が聞ける「戸別受信機」を有償貸与いたします。ご希望される世帯等は、内容をご確認のうえ、お申し込みください。

【対象者】 下記の世帯のうち、携帯電話やスマートフォン、タブレット等の不所持世帯

- ① 在宅の満65歳以上の方のみで構成される世帯
- ② 在宅で要介護認定3～5、身体障害者手帳（1・2級）、療育手帳（A・A）、精神障害者保健福祉手帳（1・2級）の認定・交付を受けている方が属する世帯

【申込方法】 所定の申込書により8月31日(月)までにお申し込みください。

なお、申込書は窓口で配布または町ホームページからダウンロードが可能です。

【貸与代金(使用料)】 6,270円 / 1台

※場所によりアンテナの設置が必要となります。設置工事は直接、電気工事店に依頼してください。なお、工事等の費用は自己負担となります。

※機器使用に伴う電気料金および乾電池代、故障による修理等の費用は自己負担となります。

【貸与時期】 令和2年度内に貸与予定

【貸与期間】 無期限

※町外に転居する場合や使用しない理由が生じた場合は、ご返却ください。(貸与代金は、返金できません。)



## 『防災メール』を登録しましょう !!

町では、町民の生命、身体および財産を脅かす火災や、地震、洪水、防犯などの情報を防災行政無線で放送しています。その放送の内、緊急を要する情報を、あらかじめ登録した携帯電話やパソコンに電子メールでお知らせするメール配信サービスです。

本サービスは無料でご利用いただけます。ただし、登録や解除、メール受信に係わる通信費はご利用の皆さまの負担となります。

ぜひ、ご登録をお願いいたします。

## 【登録方法】

- ① QRコードを読み取り、指定のメールアドレスに空メールを送信します。  
※読み取れない場合は、[p-bousaikamisato@m.bmb.jp](mailto:p-bousaikamisato@m.bmb.jp)へ空メールを送信。
- ② 登録確認メールが届いたら、登録完了です。  
※登録確認メールが届かない場合は、ドメイン指定受信設定を確認し、[\[@town.kamisato.jp\]](mailto:@town.kamisato.jp)からのメールが受信できるように設定してください。



問合せ…くらし安全課生活防災安全係 【☎35-1226】



## ■交通事故被害者の ご家族への援護金

埼玉県交通安全対策協議会では、埼玉県内在住の交通遺児等を対象に、援護一時金を給付しています。  
※「交通遺児等」とは、交通事故（陸海空全ての交通機関の運行により生じた事故）により、死亡または重い障害を負った保護者に養育されている18歳以下の子どもをいいます。

### 給付対象者

平成31年4月1日以降に交通遺児等となった県内在住の18歳以下の方

### 給付額

子ども1人につき10万円（1回のみ）

### 給付時期

令和2年11月または令和3年5月

### 提出期限

令和2年11月給付分…8月31日(月)まで  
令和3年5月給付分…令和3年2月26日(金)まで

### 申請書類

学校等で配布します。

### 提出先…みずほ信託銀行浦和支店

さいたま市浦和区高砂2-6-18  
【☎048-822-0191】

### 問合せ…埼玉県県民生活部防犯・交通安全課

【☎048-830-2958】

## ■戦没者パネル展示

町では、過去の戦争において尊い命を失われた方々のご冥福を心よりお祈り申し上げますため、次のとおり戦没者パネル展示を行います。

日時…8月13日(木)～17日(月)

午前8時30分～午後5時15分

会場…上里町役場・町民ホール



問合せ…町民福祉課社会福祉係 【☎35-1224】

## ■逃げなきゃコール

災害時、大切な人を守るため

あなたの一声で避難の後押し

「逃げなきゃコール」とは、離れた場所に暮らす高齢者等の家族に危険が差し迫った場合、家族が直接電話をかけて避難行動を呼びかける取り組みです。

スマートフォンアプリやSMS（ショートメッセージサービス）の地域登録機能を活用し、プッシュ型で家族の住む場所の河川情報を入手するものです。

詳細については、国土交通省のホームページまたは町のホームページをご覧ください。

### 【国土交通省ホームページ】

<https://www.mlit.go.jp/river/risp/policy/33nigecall.html>



### 【町ホームページ】

<https://www.town.kamisato.saitama.jp/3718.htm>



## ■地域支えあいマップ

町では高齢者や障害者、要介護認定者等に対して地域住民による、緊急時や災害時の避難支援に結び付けることを目的に「地域支えあいマップ」を作成しています。

「地域支えあいマップ」は、地域ごとに（行政区を最大単位として）支援が必要な世帯や支援をしてくださる方の情報を共有することにより、安否確認や避難の手助けなどに役立てるものです。

登録（支援）を希望される方は、下記問い合わせまたは地域の民生委員・児童委員の訪問時等にお気軽にご相談ください。



問合せ…町民福祉課社会福祉係 【☎35-1224】

# 上里町下水道計画の変更に伴う 住民説明会の開催について

申込  
不要

上里公共下水道事業計画の下水道整備区域の変更に伴い、住民説明会を開催いたします。

日時…8月18日(火)、午後7時～9時  
21日(金)、午後7時～9時  
23日(日)、第1回：午前10時～正午  
第2回：午後2時～4時

会場…上里町役場・4階大会議室  
※庁舎西入口(夜間入口)からお入りください。

定員…定員50名(当日先着順)

問合せ…上下水道課下水道係【☎35-1228】



## 新しい人権擁護委員の方が 委嘱されました

令和2年7月1日、これまでご活躍いただいた2名の方の任期満了に伴い、新たに荒井博之氏、並木勢津代氏の2名が人権擁護委員として委嘱されました。

また、杉山悦子氏、齊藤建一氏、栗原正明氏の3名が再任され、引き続き活動いただけることとなりました。

今後地域の人権問題の解決や人権相談、人権についての啓発活動等にご尽力くださいます。



荒井 博之氏



並木勢津代氏

上里町人権擁護委員  
(7月1日から)

(再) 杉山 悦子氏

(再) 齊藤 建一氏

谷ヶ崎正子氏

笠原 洋子氏

(再) 栗原 正明氏

(新) 荒井 博之氏

(新) 並木勢津代氏

問合せ…子育て共生課人権・男女共同参画係【☎35-1236】

## 防災行政無線による Jアラートの訓練放送 について

日時…8月5日(水)  
午前11時ごろ

Jアラートによる全国一斉情報伝達訓練を行います。

町内の防災行政無線から訓練放送が流れますが、実際の災害とお間違えのないようご注意ください。



問合せ…くらし安全課防災安全係  
【☎35-1226】

## 納税相談窓口 ～休日開庁・夜間開庁のお知らせ～

◆8月の開庁日 【休日】(午前8時30分～正午) 8月9日(日)  
【夜間】(午後8時まで) 8月25日(火)  
※夜間は庁舎西入口(夜間入口)からお入りください。

◆相談窓口の問合せ…税務課収税係【☎35-1221(内線1121~1125)】  
※納税相談の場合は、あらかじめお電話でご連絡ください。

町県民税第2期・国民健康保険税第2期の納期限は8月31日(月)です。税金のお納めには便利な口座振替をご利用ください。

【口座振替日は納期限日となります。残高不足等で振替ができなかった場合、再度の振替はできませんので、残高の確認をお願いします。】

上里町国民健康保険、  
埼玉県後期高齢者医療制度ご加入の方へ

## 健康診査【集団】の 受付は終了しました

今年度の健康診査【集団】は定員になりましたので、申込みの受付を終了しました。

40歳以上の上里町国民健康保険加入者および埼玉県後期高齢者医療制度加入者で、今年度まだ健康診査を実施されていない方は、秋以降に実施予定の健康診査【個別】をぜひご利用ください。対象者へは後日受診券を発送予定です。



問合せ…健康保険課医療年金係 ☎35-1222

## 年金ご相談窓口 の予約について

日本年金機構では、全国の年金事務所で年金相談の予約を実施しています。年金事務所等の窓口で年金請求の手続きや、受給している年金についての相談を希望される方は、ぜひ、予約相談をご利用ください。予約相談の受付は、「予約受付専用電話」で行っています。

「予約受付専用電話」  
0570-05-4890

【受付時間】午前8時30分～午後5時15分  
(月～金曜日)

予約相談希望日の1カ月前から前日まで受け付けています。ご連絡の際は、基礎年金番号の分かる年金手帳や年金証書をご準備ください。

## 町長コラム

山下博一



23

### 8月1日(土)から 公共施設利用再開

広報7月号で公共施設等の利用を再開しますとお知らせしたものの、6月末に町内で新型コロナウイルスへの感染が相次いで確認されたことに伴い、急遽8月1日からの再開とさせていただきます。延期の判断は、新型コロナウイルス感染症発生の状況を厳しく受け止めた結果、決定させていただきましたものです。大変ご迷惑おかけしましたこと心よりお詫び申し上げます。施設利用は再開となりますが、新型コロナウイルス感染拡大を防止するため、利用者の皆さまには3密を回避していただくとともに、各施設の「注意事項」を守っていただいております。

### 新型コロナウイルス感染症と 大雨への備え

7月に入り、熊本県を中心に九州や中部地方など日本各地で発生した集中豪雨により、多数の被災者が出ました。町では、新型コロナウイルス感染症予防と集中豪雨・台風への備え等、防疫・防災の両面からの対策を進めています。温暖化で毎年のように繰り返される大雨に備え、新しい生活様式を踏まえた避難所

開設準備等、対策を進めてまいります。

夕方に名曲「ふるさと」を聴いて心のスイッチをオンに!

午後6時、防災行政無線による時報(定時放送)として「ふるさと」の曲が町に流れます。時報は、幼児や児童の帰宅時間の目安にしていますが、この曲は、外出自粛などで気持ちが落ち込んでいる方を励ます意味も込めて、私が選曲しました。

「ふるさと」を、買い物や夕食の準備の際や仕事の帰り道に聞いているよ。」という方もいらっしゃるかと思います。短い時間ですが、この曲を聴いて自分自身を励ます応援ソングとして「心のスイッチ」を入れていただきたいと思います。

町民の皆さまの一日の締めくくりになるかわかりませんが、心の安らぎのひと時になればと思っています。



「防災行政無線」  
新設：縦型スリムスピーカー

## 多子世帯による住宅取得に補助金を交付します

県では多子世帯(18歳未満の子が3人以上または2人(条件付き)の世帯)を対象に住宅取得の諸経費に対して補助を行っています。

補助要件…中古住宅

補助金額…最大40万円

対象住宅…①戸建住宅：床面積100㎡以上

②マンション：床面積80㎡以上または5室以上

補助件数…130件(予定)

受付期間…令和3年3月15日(月)(先着順)

※予算件数に達し次第、申請の受付を終了します。



併せて  
申請!

### 住宅供給公社助成金

県の補助金に併せて助成金が最大10万円受けられます。

補助件数…100件(予定)※先着制

対象要件…補助金の対象となる中古住宅の取得に併せて、

①親世帯と同居または近居する場合

②埼玉県内のリフォーム業者が1件20万円(税込)  
以上のリフォームをする場合



問合せ…県住宅課総務・民間住宅担当【☎048-830-5563】

## 公園はマナーを守って気持ちよく使いましょう

公園を利用される皆さまには、手洗いや咳エチケットの徹底、密集、密接を避けるなど、新型コロナウイルス感染拡大防止にご協力をお願いします。

また、暑いときに公園を利用する際は、水分補給を十分に行い、日差しによって熱せられた遊具(特にすべり台)やベンチの利用の際は火傷にご注意ください。

### ◆皆さんが気持ちよく公園を利用できるよう、次のことを守ってください。

- ①近隣の方に迷惑になるような大きい音を出すことはやめましょう。  
特に、夜遅くや早朝(午後9時～午前7時ごろ)に大人数で集まって会話をすることはやめてください。
- ②公園内での花火、焚き火、バーベキュー等は禁止です。
- ③ごみは必ず持ち帰ってください。
- ④受動喫煙の防止のため、タバコを吸うときは、利用者や近隣の方の迷惑にならないように配慮し、吸い殻はポイ捨てせず、各自携帯灰皿を利用してください。
- ⑤その他、近隣の方々や他人の迷惑になることはやめましょう。

問合せ…まち整備課都市計画係【☎35-1227】



## 「町民農園」利用者募集！

応募資格…町内在住で農家以外の方

開園場所…三町922-1（1区画）

貸付面積…1区画50㎡

貸付金額…年間3,000円

（令和2年度については半額）

貸付期間…9月1日～令和4年2月28日

申込期間…8月7日(金)～20日(木)(土・日・祝日除く)

午前8時30分～午後5時15分

（昼休み時間は除く）

※申込書は産業振興課産業観光係まで

※申込みの際は「印鑑」を持参してください。

※応募者多数の場合は抽選となります。

（抽選予定日：8月24日(月)）

※貸し付け条件等、詳細はお問い合わせください。



問合せ…産業振興課産業観光係 【☎35-1232】

## “農地”を所有している方へ

農地法により「農地の所有者や耕作者は、その農地を適正に利用しなければならない。」と責務が規定されています。（農地法第2条の2）

近年、「高齢化等により農業が難しい」「遠方の農地で管理が難しい」といった声を多く聞きます。このような農地を所有されている方、農地の貸借を検討してはいかがでしょうか？

■「利用権設定」という期限付きの貸借方法であれば手続きは簡単です。また、農業委員会が間に入りますので安心です。まずは農業委員会事務局へご連絡を。現在、11月1日からの貸借申請を受付けています。申請書の提出は9月中旬までとなります。

農地の遊休化には様々な事情がありますが、遊休農地解消にご協力をお願いします。

問合せ…農業委員会事務局 【☎35-1235】

## 社会福祉協議会

### 『会員募集 および 会費の納入』のお願い

社会福祉協議会では、在宅福祉サービスやボランティア活動の推進等各種福祉事業を実施しておりますが、これらの事業を推進するためには、町民の皆さまから納められる社協会員会費が重要な財源となっています。

つきましては、近日中に区長・班長等が皆さまのご自宅へお伺いいたしましたら、趣旨をご理解いただき、特段のご協力をお願いいたします。

◆募集強化期間…8月1日(土)～31日(月)

◆会費

【普通会員】 500円

【特別会員】 1,000円

※新型コロナウイルス感染症の情報にご留意いただくとともに、地域の实情にあわせての募集をお願いしております。

問合せ…上里町社会福祉協議会

【☎33-4232】

### 社協の主な活動

- 社協支部事業  
ひとり暮らし高齢者の見守り活動・食事交流会・寝たきり高齢者宅訪問等
  - 紙オムツ配布事業  
ねたきり高齢者宅等に紙オムツを配布する事業
  - ハッピーランチサービス  
ひとり暮らし高齢者宅にお弁当を宅配する事業
  - ふれあいサロン事業  
地域の高齢者等と住民が定期的に集い、交流を深める事業
  - 福祉機器貸出サービス  
車イスや電動ベッド等の福祉機器の貸出
  - ボランティア推進事業  
小中学生福祉教室、手話講習会  
福祉体験教室等各種ボランティア養成講座の開催等
  - 福祉協力校事業  
高齢者運動会招待・高齢者へのお便り書き・施設訪問等の実施  
(町内小・中学校を福祉協力校に指定)
  - 高齢者等支え合いサービス  
協力会員をひとり暮らし高齢者・高齢者世帯等に派遣し、日常生活の援助を行う事業
  - ファミリー・サポート・センター事業  
町民同士の会員制(提供会員・依頼会員・両方会員)による育児の援助活動
  - 相談事業  
心配ごと相談・弁護士による無料法律相談・結婚相談等の開催
- ※皆さまから納められる社協会員会費は、上記事業の推進等に活用されます。

## 子育て世代包括支援センターからのお知らせ 問合せ…子育て共生課子育て支援係【☎35-1236】

子育て世代包括支援センターコラム⑧

支援員 天野喜代美



### なんちゃってお箸

先日、長女から「見て、すごいでしょ!」とお箸を使って夕食を食べている孫の動画が送られてきました。最近、集中して食事をしないので興味のある「なんちゃってお箸」(膳箸・トレーニング箸)を使ったら、少し教えただけで上手に使い、集中して食べ続けて見事に完食したとの事。うーん…、これってお箸を使っているというより、なんちゃってお箸 の実力のおかげではないでしょうか。

子育て中の養育者の方々のほうが良く知っていると思いますが、今、膳箸・トレーニング箸と言われている商品が多数のメーカーから出ています。確かに、上手にお箸を使えない大人がいる現状ですから、幼少期に利用する事で素晴らしい結果が待っているかもしれないですね。

3本指がしっかりできてお箸に興味が出てきたら、お箸の練習開始は可能ですが、決して焦らないでください。2歳半から出来る子もいれば4歳でも難しいという子もいますので、年齢はあまり目安にしないで大丈夫です。

お箸以外にも、例えば日々の生活の中で、大人が使う洗濯ばさみや少し固めの筴ばさみをしっかりと開閉したり、外したりできるようにお手伝いに誘ってみたり、じゃんけん遊びでチョキがしっかりできたら、グーとチョキを交互にだしたりなど、手遊び感覚で楽しく親指・人差し指・中指の3本が上手に動くような練習が出来ます。小学校入学までにはお箸が上手に使えるようにとゆったり構え、日々の生活や遊びの中で指を鍛え、お箸に興味をもたせてみてはいかがでしょうか。何よりもお子さん自身がお箸を嫌がらず、正しい使い方を身に付けられる様に、子どもと養育者がストレスを溜める事無くお箸の練習を進めて行けたら良いですね。

## 「里親」知っていますか?

さまざまな事情により、家庭で生活することができない子どもたちが、現在、県内に約20000人います。里親は、家庭で暮らせない子どもたちを温かく見守り、養育してくださる方のことです。もっと多くの子どもたちに温かい家庭の中で生活できるよう、県では里親を募集しています。子どもたちの笑顔のためにあなたの力を貸してください。

### ◆里親入門講座◆

「里親制度」を理解していただくために県では「里親入門講座」を開催します。里親を必要とする子どもたちの現状や里親制度、児童養護施設での子どもたちの生活の様子や実際子どもを養育している里親さんのお話を聞くことができます。

里親や子どもの福祉に関心のある方など、ごなたでも参加できます。たくさんの方のご参加をお待ちしております。

日時…9月6日(日)、午後1時30分～4時  
(受付…午後1時から)

場所…江南総合文化会館 (江南公民館) 会議室A・B  
熊谷市千代325-1  
【☎048-536-6262】

内容…①里親制度について

②施設に入所中の子どもたちについて

③里親さんの子育て体験談

④質疑応答・意見交換など

費用…無料

申込み・問合せ…埼玉県熊谷児童相談所

【☎048-521-4152】

(平日…午前8時30分～午後6時15分)



## 保健センターからのお知らせ 問合せ…保健センター【☎33-2550】

### 「上里町健康づくり推進協議会委員」を公募します

町民一人ひとりが「支え合い、生きがいあふれる健康のまち」を実現するため、生涯を通じた健康づくりを目指し「自分の健康は自分でつくる」ことを目標に、「上里町健康づくり推進総合計画」を平成27年度に策定しました。策定から5年経過したことから、このたび計画の中間評価・見直しを行うこととしました。計画の中間見直しにあたって、広く町民の意見を反映させることを目的に、委員として会議に参加していただける方を募集します。

公募人数…2名

会 議…任期中に2～3回（平日の日中2時間程度）

募集資格

- ①町内在住で町の健康づくりに関心のある20歳以上（令和2年8月1日現在）の方
- ②町が委嘱する他の審議会などの委員となっていない方

任 期…10月1日(木)～令和3年3月31日(水)

報 酬…4,800円（1回の会議につき）

募集方法…応募用紙に必要事項を記入し、提出をお願いします。

※応募用紙は、町のホームページおよび健康保険課（役場1階⑨窓口）、保健センターにて配布します。

選考方法…原則、書類選考とします。

応募期間…8月3日(月)～31日(月)必着

申込先・問合せ…保健センター【☎33-2550】

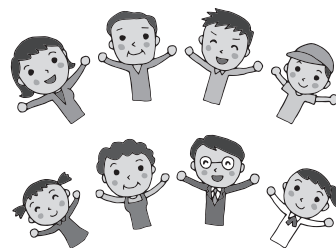

### ♥献血にご協力ください

日時…8月12日(水)

- ①午前10時～11時45分
- ②午後1時～4時

場所…UNICUS上里

対象…16歳から69歳までの健康な方

※なお65歳以上の方の献血については、献血される方の健康を考え、60歳から64歳の間に献血経験のある方に限ります。

※献血間隔やその他不明な点は下記へお問い合わせください。

問合せ…埼玉県赤十字血液センター  
【☎048-720-8009】



### ♥蚊を介する感染症の予防対策

ウイルスなどの病原体に感染した人や動物の血を吸った蚊に刺されることで、さまざまな感染症にかかる恐れがあります。



○蚊に刺されないようにしましょう。

- ・海外へ渡航する際には、渡航前に現地での流行状況を把握しましょう。
- ・できるだけ肌を露出せず、虫よけ剤を使用するなど、蚊に刺されない対策をしましょう。

○蚊を増やさないようにしましょう。

- ・蚊は、小さな水たまりで発生するので、日頃から住まいの周囲の水たまりを無くすように心がけましょう。

### 休日<sup>①</sup>の医療機関はこちらへ

#### 8月 保健センター予定表 ☎33-2550

- 19日(水) 5歳児健康相談
  - 20日(木) 7・8か月児健康診査
  - 21日(金) 3歳6か月児健康診査
  - 24日(月) 1歳6か月児健康診査
  - 25日(火) 3・4か月児健康診査
  - 31日(月) 2歳6か月児歯科検診
  - 31日(月) 赤ちゃん相談、ベビーマッサージ&ヨガ講座
- ※検診対象者へ個別で通知いたします。  
※赤ちゃん相談は「完全予約制」になりました。

#### 休日急患診療所

【本庄市保健センター内☎23-3322】  
診療科目…内科系疾患  
診 療 日…日曜・休日・年末年始  
平日木曜日夜間  
診療時間…午前9時～正午  
午後1時～4時、午後7時～10時  
(平日木曜日夜間は午後8時～10時)  
※健康保険証を持参してください  
※夜間の診療は午後9時45分までに受付を  
してください。

#### 在宅当番医療機関

◆診察は午前中のみとなります。また当番医は変更になる場合がありますので、確認してからお出かけください。

8月 2日(日)	本庄駅前病院(堀川病院)	☎22-2163
8月 9日(日)	松本産婦人科医院	☎24-3377
8月10日(月)	森田整形外科クリニック	☎23-1610
8月16日(日)	よしはら整形外科	☎73-1575
8月23日(日)	飯塚耳鼻咽喉科医院	☎34-2313
8月30日(日)	飯塚内科産婦人科	☎24-6311
9月 6日(日)	五十嵐整形外科医院	☎24-2313



# 児玉郡市広域市町村圏組合職員採用試験

試験区分	受験資格	募集人数
一般事務職	平成6年4月2日～平成15年4月1日までに生まれた方	1名程度
技術職(電気)	・学校教育法による高等学校またはこれと同等以上の教育施設であって、経済産業大臣の認定を受けたものの電気工学に関する学科において、第7条第1項各号の科目を修めて卒業した者(令和3年3月31日までに卒業見込みの者)または第三種電気主任技術者免状取得者 ・平成4年4月2日～平成15年4月1日までに生まれた方	1名程度
消防職	平成6年4月2日～平成15年4月1日までに生まれた方	7名程度



※日本国籍を有しない方および地方公務員法第16条に規定する欠格条項に該当する方は受験できません。

## 【1次試験：10月18日(日)】

一般事務・消防職(教養・作文試験)  
技術職(専門・作文試験)

## 【2次試験：11月上旬予定】

集団討論面接試験・体力試験(消防のみ)

## 【3次試験：11月下旬予定】

個人面接試験

## 申込書

8月3日(月)から8月31日(月)まで児玉郡市広域市町村圏組合総務課で配布します。組合ホームページからもダウンロードできます。

※郵送請求は、封筒の表に「職員採用試験申込書請求」と朱書きし、返信用封筒(角2の封筒に住所・氏名を記入し、140円切手を貼付)を同封。

※詳しくは、組合ホームページ参照

受付期間…8月11日(火)～31日(月) ※郵送必着

午前8時30分～午後5時15分  
(土・日を除く)

受付案内…児玉郡市広域市町村圏組合総務課  
郵送申請可

## 応募書類請求・申込み先・問合せ

〒367-0024 本庄市東五十子151-1

児玉郡市広域市町村圏組合総務課【☎27-2241】

# 上里町社会福祉協議会職員採用試験

募集職種	受験資格	募集人員
一般事務(正規職員)	昭和61年4月2日以降に生まれた方 社会福祉士の資格および普通自動車運転免許を有する方 (資格・免許については、採用予定日前日までに取得見込み含む)	若干名

## 【1次試験：10月18日(日)】

教養試験、作文試験、職場適応性検査

## 【2次試験：11月上旬予定】

面接試験(1次試験合格者のみ)

会場…上里町福祉町民センター  
(上里町社会福祉協議会)

受付期間…8月17日(月)～31日(月)

※郵送の場合、8月31日(月)消印有効  
午前8時30分～午後5時15分  
(土・日・祝日を除く)

## 受験案内・申込書

7月31日(金)から上里町社会福祉協議会で配布します。上里町社会福祉協議会ホームページからもダウンロードできます。

※郵送請求は、封筒の表に「職員採用試験申込書請求」と朱書きし、返信用封筒(角2の封筒に住所・氏名を記入し、140円切手を貼付)を同封。

※詳しくは、上里町社会福祉協議会ホームページ参照

## 応募書類請求・申込み先・問合せ

〒369-0306 上里町大字七本木559-1

上里町社会福祉協議会【☎33-4232】

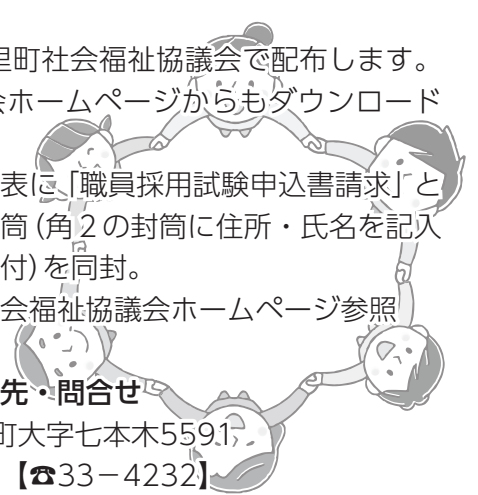



今月のおすすめ新刊本



「アインシュタインの影 ブラックホール撮影成功までの記録」(一般書)  
セス・フレッチャー / 著  
三省堂 / 出版

【請求記号】 4337  
【あらすじ】

銀河の中心にある巨大ブラックホール。その見えざる影を追い、ブラックホールの写真を撮るといふ難題に挑んだ天文学者たちの物語。撮影プロジェクトで日本チームが果たした役割を補足した解説も収録。

◆子どもシアター

日時… 8月8日(土)

1回目 午前11時

2回目 午後3時

作品名…「おばけうんどうかい」  
(25分)

◆絵本の読み聞かせ

□くまさんのポケット

日時… 8月12日(水)・26日(水)  
午前11時

・事前予約制(☎34-0455)となります。

・今後の状況により中止となる場合があります。

※「のはらタイム」、「カッコーの会 おはなし会」は中止となりました。

図書館カレンダー 8月

(●印は休館日)

日	月	火	水	木	金	土
						1
2	3	4	5	6	7	8
9	10	⑪	12	13	14	15
16	17	18	19	20	21	22
23	24	25	26	⑳	28	29
30	31					

開館時間…午前9時～午後7時

トールペイント

「～レジかごバッグに花模様を描く～」

◆日時… 9月12日(土)・26日(土)【全2回】、午前10時～正午

◆講師… 富樫 理恵子 氏

◆場所… 長幡公民館・2階中会議室

◆定員… 10名(先着順)

◆申込… 8月3日(月)より受付開始  
申込書に参加費を添えて直接窓口へ

◆参加費… 3,000円

◆申込先・問合せ… 長幡公民館  
【☎34-1725】



かみさと文芸

そのかみの武田の古刹濃紫陽花

飯塚 和風

八畳四間明治のままに梅雨に入る

田辺 孝子

父の日や亡父の腕は黒光り

板垣 清美

ひとり居の窓辺に親し雨蛙

横田 安子

鏡台の奥に香水買いしまま

森村 和江

五月晴航空ショーの熱視線

松崎 一子

更衣してもマスクを手放せず

関根 玲子

幼子の三人揃えば心太

萩原 義衛

老ふたり一日のはじめ新茶汲む

青木 靖政

## ■東大御堂自治会がコミュニティ助成事業（宝くじ）でステージを整備

一般財団法人自治総合センターでは、宝くじの社会貢献広報事業として宝くじの受託事業収入を財源としてコミュニティ助成事業を実施しています。このたび、東大御堂自治会では、宝くじの助成金を受けて、地域芸能である八十八夜演芸祭などに使用する簡易ステージを購入しました。今後の地域のコミュニティの活性化、明るい地域づくりに役立ててください。



## ■旧上里町立中央保育園の卒園児の保護者からご寄付をいただきました

旧上里町立中央保育園の卒園児の保護者（匿名）から心温まるメッセージとともに手作りマスクのご寄付をいただきました。

新型コロナウイルス感染症対策として有効に活用させていただきます。



▲町長と空の杜保育園の園長・副園長

## ■第69回全国学生書道展

上里町から16名の方が各賞を受賞し、4月2日(木)～8日(水)の間、東京都美術館で展示されました。

- |  |                                      |   |   |
|--|--------------------------------------|---|---|
| <p>◆<b>優秀賞</b></p> <p>新井 伶奈さん<br/>関根 ほのかさん<br/>徳田 大介さん<br/>村島 希佳さん</p> | <p>◆<b>優待生特別賞</b></p> <p>高橋 美波さん</p> | <p>◆<b>特選</b></p> <p>田島 未結さん<br/>秋山 実花さん<br/>井田 侑希さん<br/>為貝 東揮さん<br/>反町 友星さん<br/>高橋 拓三さん<br/>関口 光希さん<br/>森 悠真さん</p> | <p>◆<b>日本書道院賞</b></p> <p>安齋 有真さん<br/>小林 つぐみさん<br/>飯島 大晴さん</p> |
|--|--------------------------------------|---|---|

高 一 田 島 未 結

大聖不作彼竭其力  
我享其功者也

未結 臨

<p>小六 世界の友 村島 希佳</p>	<p>中二 万葉の歌 徳田 大介</p>	<p>中三 平和の祭典 関根 ほのか</p>	<p>中三 平和の祭典 新井 伶奈</p>	<p>中二 万葉の歌 高橋 美波</p>	<p>小五 語り合 飯島 大晴</p>	<p>中一 令和の春 小林 つぐみ</p>	<p>中一 令和の春 安齋 有真</p>
------------------------------	------------------------------	--------------------------------	-------------------------------	------------------------------	-----------------------------	-------------------------------	------------------------------

# ス ポ ー ツ 大 会 の 結 果

## 秩父体重別少年柔道大会

2月9日(日)  
[秩父市文化体育センター]  
◆優勝 矢代蓮



## 本庄児玉郡市ミニバスケットボール 連盟杯&会長杯

2月9日(日)  
[本庄総合公園体育館]  
◆準優勝 上里ブルーウィンズ



## 神流川リーグ (サッカー)

1月26日(日)他 [宮グラウンド他] ◆優勝 上里FC



## 「第30回上里町チャリティゴルフ大会夏の大会」 中止のお知らせ

8月26日(水)に開催を予定しておりました「第30回上里町チャリティゴルフ大会夏の大会」は、新型コロナウイルス感染症拡大防止のため、参加者並びに関係者の皆さまの安全・安心を考慮し、開催中止を決定いたしました。

大会を心待ちしておりました皆さまには大変ご迷惑をお掛けいたしますが、ご理解賜りますようお願いいたします。

問合せ…上里町ゴルフ協会事務局(生涯学習課内)【☎35-1245】

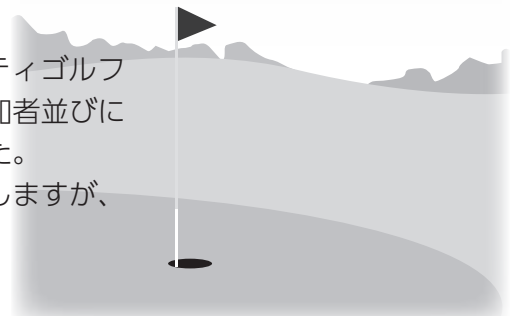

## 1か月遅れの「鯉のぼり」

6月5日(金)から3日間、ウニクス上里で1か月遅れの鯉のぼりが揚げられました。新型コロナウイルスの影響で行事の中止や自粛生活が続いた子どもたちへのエールの気持ちを込めて行われました。

大空を気持ち良さそうに泳ぐ鯉のぼりを見上げて嬉しそうにはしゃぐ子どもたちの姿がとても印象的でした。

1日も早くコロナが終息して、来年は5月5日より多くの鯉のぼりが泳ぐ姿を眺めることを願うばかりでした。

家で眠っている「鯉のぼり」がありましたら、来年一緒に揚げてみませんか?詳しくはウニクス上里管理事務所までお問い合わせください。

問合せ…ウニクス上里管理事務所【☎35-0066】

(広報特派員 黒田菜美子)



# おしらせ コーナー

## 講座・教室

**排水設備工事責任技術者共通試験**

試験日：11月29日(日)  
試験会場：聖学院大学(上尾市)

受付期間：8月24日(月)～9月30日(水)必着

申込方法：郵送

受験案内：8月24日(月)から上下水道課下水道係で配布  
受験料：100000円

○新型コロナウイルス感染症の影響により、試験会場を変更もしくは試験を中止する場合があります。その際は、受験者に別途連絡します。

○申込方法および受験資格等の詳細は受験案内をご覧ください。

問合せ：上下水道課下水道係(☎35-1228)

## 月3万円ビジネス (無料体験ワークショップ)

上里町商工会では、9月開催予定の講座「月3万円ビジネス」に先立ち、無料体験ワークショップを開催いたします。講座の内容や

魅力をお伝えするとともに実際の講座の雰囲気を経験できます。気軽にお申し込みください。

日時：8月4日(火)、午前10時～12時30分

会場：上里町商工会館

対象：創業に興味のある女性の方

定員：30名(先着順)

申込先・問合せ：上里町商工会(☎33-0520)

## バドミントン教室

日時：9月8日(火)・15日(火)・29日(火)、午前9時30分～正午

場所：上里町民体育館

費用：5000円(保険含む)

講師：松浦匠(ウエンブレ)

持物：体育館シューズ、飲み物

服装：運動のできる服装 ※ラケット、シャトルは主催者が用意します。

申込方法：町民体育館に申込書と投入箱を設置

申込締切：8月24日(月)

問合せ：上里バドミントン連盟(☎080-1124910541)

## 募集

### 2020年度戦没者遺児による慰霊友好親善事業

一般財団法人日本遺族会は、「戦没者遺児による慰霊友好親善事業」の参加者

を募集しています。  
参加費：10万円

参加資格：戦没者の遺児

問合せ：(日程等)一般財団法人日本遺族会事務局(☎03-3261-5521)

(申込先・申込方法)一般財団法人埼玉県遺族連合会事務局(☎048-82912025)

## 生活情報

### 住まい相談プラザ

日時：午前10時～午後6時30分(年末年始(12月29日・1月3日)を除く毎日)

場所：住まい相談プラザ(JR大宮駅構内)

問合せ：埼玉県住宅供給公社住まい相談プラザ(☎048-65813017)

埼玉県旧優生保護法  
一時金受付・相談窓口

旧優生保護法に基づき、昭和23年9月11日から平成8年9月25日の間に優生手術を受けた方に一時金が支給されます。対象者、手続きの確認等については、埼玉県の専用ダイヤルにお問い合わせください。

専用ダイヤル：(☎048183112777(午前9時から午後5時、土・日・祝日を除く))

## 8月は個人事業税第1期の納期です。

個人事業税は、県内で事業を行い、事業に関する所得が一定額以上の方に課税される県の税金です。対象の方に8月初めに納税通知書をお送りします。納期限は第1期が8月31日(月)、第2期が11月30日(月)となります。口座振替もできますので、是非ご利用ください。

問合せ：埼玉県本庄県税事務所課税担当(☎2216101)

消費生活相談窓口	受付時間					
	月	火	水	木	金	土
上里町役場産業振興課内 (☎35-1232)		○			○	
本庄市役所商工観光課内 (☎25-1175)	○		○	○	○	
消費生活支援センター熊谷 (受付時間：午前9時～午後4時) (☎048-524-0999) (☎048-261-0999)	○	○	○	○	○	○(のみ)
消費者ホットライン(☎188)	音声ガイダンスの案内により、市町村または県の相談窓口につながります。					

## 善意をありがとう

社会福祉協議会6月分寄附者

上里地区更生保護女性会	20,000円
西富田H. K. S. クラブ	14,286円
匿名	50,000円
匿名	10,000円

ご協力ありがとうございました  
上里町社会福祉協議会(☎33-4232)

## 広告

お見積りは無料ですのでお気軽にお電話  
ご来店くださいませ!! お待ちしております

**三ツ星ウゴウゴ**

リフォーム・増改築専門店  
児玉郡上里町七本木3652-2  
0120-72-0084  
土・日・祝も営業しています  
9:00～20:00

いつもご愛顧賜いありがとうございます

# 自衛官等採用試験

募集種目	受付期間	受験資格	試験期日
防衛大学校 学生一般	7月1日(木) ～10月22日(木)	18歳以上21歳未満の方 高卒(見込含)	1次: 11月7日(土)・8日(日) 2次: 12月8日(火)～12日(土)
航空学生	7月1日(木) ～9月10日(木)	海: 18歳以上23歳未満の方 空: 18歳以上21歳未満の方	1次: 9月22日(火) 2次: 10月17日(土)～22日(木) 3次: 海11月20日(金)～12月16日(火) 空11月14日(土)～12月17日(木)
一般曹候補生		18歳以上33歳未満の方 高卒(見込含)	1次: 9月18日(金)～20日(日) 2次: 10月9日(金)～14日(火) ※いずれか1日を指定
自衛官候補生	受付中 8月18日(火)締切		8月22日(土)

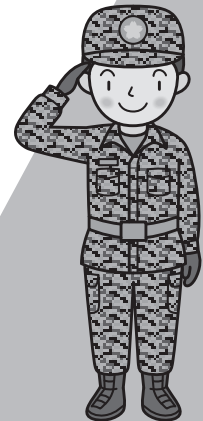

※一部期日等に変更がある場合がございます。詳細は下記へお問い合わせください。  
 問合せ…自衛隊埼玉地方協力本部 熊谷地域事務所【048-522-4855】

## ワープ上里 和太鼓体験教室

### 参加者募集

**講師**…乾武神流川太鼓  
**日時**…8月25日～9月29日までの火曜日  
 (9月22日を除く計5回)  
 午後6時30分～7時30分  
**会場**…ワープ上里ホール  
**対象**…小学校1年生以上  
 (年齢上限はありません。)  
**定員**…20名(先着順)  
**参加費**…無料  
**申込方法**…8月18日(火)までにワープ上里へ  
 電話で申込  
**問合せ**…ワープ上里  
 【☎34-0488】

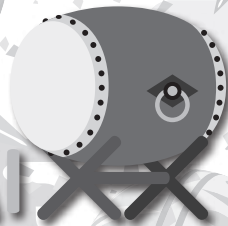

## ふれあい芸能まつり

### 参加団体募集

**日時**…11月8日(日)  
**会場**…本庄市民文化会館  
**対象**…町内で活動している団体  
 (発表種目に制限あり)  
**費用**…1万円  
**定員**…5団体(定員を超えた場合は抽選)  
**申込**…8月7日(金)まで  
 ※申込用紙は総務課で配布しています。  
**申込先・問合せ**  
 上里町コミュニティ協議会事務局(総務課内)  
 【☎35-1234】  
 ※今後の新型コロナウイルス感染症の状況により、中止となる場合があります。

広告

## FCチベッタ(サッカー) クラブ員募集中

幼児(年中・年長)から小学6年生までの  
 男の子の子を対象に体験練習開催中!  
 みんな遊びに来てね!

NPO法人ゴールドルーツスポーツクラブ  
 ☎0495-34-3450 <http://www.gold-root.com>

## 脇島正法律事務所

埼玉弁護士会所属 弁護士 脇島 正

収入のない方も安心してご相談ください  
 法テラス制度を利用することで負担なく弁護士に依頼できます

### 初回相談料無料

予約制 受付時間: 平日9:30～18:00  
**TEL 0495-71-6520**  
 〒367-0030 本庄市早稲田の杜4-1-8  
<http://wakishima-law.jp/> webからも予約できます

夜間・土日  
 応相談

# 令和2年度防火管理講習会

学校、病院、工場、事務所、店舗その他多数の者が出入し、勤務し、または居住する建物(収容される者の数がグループホームなどの社会福祉施設等は10人以上、不特定の者を収容する建物は30人以上、その他の建物は50人以上)には、消防法で定める資格を有する防火管理者を置かなければなりません。

また、収容人員300人以上の店舗等の防火管理者は、5年ごとに再講習を受講しなければなりません。

つきましては、右記のとおり講習会を開催しますのでご案内いたします。

講習区分	日時	申込期間	定員	教材費
甲種新規	第1回 12月8日(火)・9日(水) 午前9時30分～午後4時50分	11月17日(火)から 土日祝除く	各30名	4,000円
	第2回 1月26日(火)・27日(水) 午前9時30分～午後4時50分	1月5日から(火) 土日祝除く		
	第3回 3月16日(火)・17日(水) 午前9時30分～午後4時50分	2月24日(火)から 土日除く		
甲種再	10月21日(水) 午前9時30分～11時40分	10月1日(休)から 土日除く		2,000円

- ◆会場…児玉郡市広域消防本部多目的ホール
- ◆申込窓口…本庄市西富田904-3 児玉郡市広域消防本部予防課
- ◆申込方法…申込書(消防本部および各消防署で配布、または児玉郡市広域消防本部ホームページ新着情報から様式をダウンロード)に証明写真(縦2.5cm横2.0cm)を貼付し、直接窓口へ申し込んでください。定員になり次第締め切ります。

※詳細は、児玉郡市広域消防本部予防課へお問い合わせください。

◆問合せ…児玉郡市広域消防本部予防課【☎24-8392】

## 入札の結果

※消費税抜きの契約金額です。

◆令和2年6月12日

工事等名	落札金額	落札業者	工事等名	落札金額	落札業者
① 令和2年度 第8期上里町高齢者福祉計画・介護保険事業計画策定等業務委託	1,890,000円	株式会社 アールピーアイ 栃木	⑨ 令和2年度 上里町都市計画マスタープラン見直し業務委託	3,000,000円	株式会社パスコ さいたま支店
② 令和2年度 屋外行事用備品購入	1,409,000円	キトー商会	⑩ 令和2年度 上里町営住宅等長寿命化計画策定業務委託	3,320,000円	東日本総合計画 株式会社 関東支店
③ 令和2年度 七本木メモリアル公園高木伐採処理業務委託	780,000円	有限会社 天田造園	⑪ 令和2年度 上里町立上里東小学校浄化槽設備等更新工事	6,900,000円	株式会社東環 エンジニアリング
④ 令和2年度 上里町浄水場耐震診断業務委託	11,000,000円	株式会社 東洋設計事務所 埼玉出張所	⑫ 令和2年度 上里町立長幡小学校校舎棟改修工事設計業務委託	9,800,000円	株式会社福島 建築設計事務所
⑤ 令和2年度 上里町公共下水道事業汚水管渠築造工事(1工区)	3,700,000円	木村工業 株式会社	⑬ 令和2年度 上里町立小学校体育館屋外トイレ改修工事設計業務委託	7,550,000円	株式会社 石井設計
⑥ 令和2年度 七本木地内(町道5283号線)道路舗装修繕工事	3,400,000円	木村工業 株式会社	⑭ 令和2年度 上里町立上里北中学校体育館トイレ改修工事設計業務委託	1,010,000円	株式会社 石井設計
⑦ 令和2年度 七本木地内(三田中通り線)道路舗装修繕工事	3,690,000円	東和建設 株式会社	⑮ 令和2年度 上里町立上里中学校芝生管理業務委託	1,150,000円	有限会社 荒井造園土木
⑧ 令和2年度 神保原駅南地区都市再生整備計画事業事後評価策定業務委託	2,950,000円	昭和株式会社 北関東支店	⑯ 令和2年度 上里町立神保原小学校職員室IT機器賃借	月額 123,000円	リコーリース(株) 関東支社

## 植村学習塾 (小5～中3)

★上里北中エリア限定

・北中で上位を目指したい方に最適・5教科総合指導

**小5・小6大募集!**

・算数・国語(読解力養成)充実!

・小6英語(書き・基礎文法)を習得!

♣『塾ナビ』、『エキテン』サイトに掲載中♣

☎ 広報を見た。  
で割引!

Twitter #植村塾

TEL 090-4922-1060 ☎ 0495-33-3177

教室: 神保原町433-4 ☎ おかげさまで30周年



フィットネジム



ホットヨガスタジオ(女性専用)

皆様の美と健康を  
一生懸命サポートさせていただきます

☆無料見学・随時受付中☆



■ 露天風呂もあるスポーツクラブ  
ドゥースポーツクラブ  
上里町七本木2272-1(ウニクス上里内)

お問い合わせ  
TEL 0495-35-0145  
http://www.dosnet.co.jp

広告

# ひとのうごき

町の人口(令和2年6月末日現在)

総人口……30,873人 [+5]

男……15,350人 [±0]

女……15,523人 [+5]

世帯数……12,955世帯 [+11]

[ ]は前月との比較

出生……16 死亡……29

転入等……109 転出等……91

## お誕生おめでとう

行政区分	氏名	保護者
[金下]	鎌田 華妃 (はなき)	裕
[堀込]	齋藤 穂佳 (ほのか)	高歩
	丸山 扇礼 (せんり)	将浩
[西大]	蓮 陸来 (りく)	桂一
[新堀]	小川 耀維 (かい)	鷹之
[京塚]	小林 愛海 (まなみ)	直也
[古新田]	角田 悠斗 (ゆうと)	拓優
	濱田 陽乃 (ひなの)	豊
[三田]	高橋 知陽 (ちはる)	優汰
	若山千恵里 (ちえり)	太一
	須永 紡葵 (つむぎ)	公彦
[四ツ谷]	白須 岳 (がく)	貴裕
[西原町東]	京谷 俐斗 (りと)	明德
[一丁目]	宮本 湊李 (かいり)	遼一
[宮本町]	鈴木梨愛沙 (りいさ)	毅

(6月中の出生届より)

## お悔やみ申し上げます

行政区分	氏名	年齢
[堀込]	齋藤 信男 (83)	
[屋敷]	伊井 美好 (92)	
[西大]	坂本 清美 (75)	
[京塚]	田中 久喜 (69)	
	萩原 一寧 (80)	
[久保新田]	相原 静代 (88)	
[四ツ谷]	谷川 澄子 (76)	
[西原町東]	阿久戸カネ子 (96)	
[一丁目]	佐藤 洋子 (87)	
[二丁目]	山口 安規 (86)	

(6月中の死亡届より)

※掲載を希望されない方は、届出時に窓口でお申し出ください。

問合せ…町民福祉課町民係【☎35-1224】

## 8月生まれの

# ちっちな町民



いっき  
**横尾 樹くん**  
(2歳・古新田)  
お誕生日おめでとう!  
いつも笑顔ありがとうございます!  
大好きだよ♡



こうせい  
**釜石 煌生くん**  
(6歳・古新田)  
お誕生日おめでとう!  
これからも成長が楽しみです☆



りお  
**塚本 莉央ちゃん**  
(4歳・久保新田)  
りおちゃん お誕生日おめでとう!  
これからも可愛い笑顔をとくさんみせてね!



かなと  
**相良 奏斗くん**  
(3歳・立野)  
甘えん坊でおしゃべりが好きなかなくん♡  
これからもよろしくね☆



らいき  
**関本 来輝くん**  
(4歳・本郷一)  
お誕生日おめでとう☆  
優しくて沢山食べる来輝が大好きだよ♡



そうた  
**橋本 蒼汰くん**  
みゆ  
**美結ちゃん・結衣ちゃん**  
(6歳・4歳・2歳・八町河原)  
おたんじょうびおめでとう☆  
これからも3にんなかよくね♡



ほのか  
**木村 帆花ちゃん**  
(4歳・三田)  
ほのかおめでとう☆  
いつもみんなを笑顔にしてくれてありがとう♡



そうき  
**坂本 蒼輝くん**  
(2歳・久保新田)  
☆蒼ちゃん☆  
お誕生日おめでとう  
優しい子に育ってね♡



なつみ  
**山下 夏未ちゃん**  
(5歳・四丁目)  
好奇心旺盛で色々なことにチャレンジしているね。  
頼もしいお姉さん!



かい  
**中村 海くん**  
(4歳・五丁目)  
お誕生日おめでとう!これからも元気いっぱい大きくなってね♡



まひろ  
**小島 愛陽ちゃん**  
(5歳・本郷二)  
5歳おめでとう♡  
お友達を大切に、幼稚園でも頑張ってるね♡



### 誕生日を迎えるお子さんの写真募集!

対象…10月に誕生日を迎える小学校就学前のお子さん

申込…8月31日(月)までに総務課庶務係窓口写真持参またはインターネット申込(応募写真は返却不可・応募多数の場合は抽選)

申込フォーム: <http://www.town.kamisato.saitama.jp/3493.htm>



### 町民福祉課町民係8月の日曜窓口開庁日

## 8月9日(日)

午前8時30分～正午

### ◆取扱事務

- ・住民票などの証明書の発行
- ・戸籍届出
- ・住所異動届
- ・印鑑登録



## 「神川・上里梨PR隊」 が結成されました

上里町および神川町の特産である梨のPR活動を行うために、両町の梨生産者を中心に「神川・上里梨PR隊」が結成されました。

現在、より多くの方に梨の魅力を知ってもらうため、梨の生育状況や梨農家の日常等の情報発信がSNS (Instagram・facebook) で行われています。ぜひご覧ください。

Instagram

「神川・上里梨PR隊」



Facebook

「神川・上里梨PR隊」



## 消防協力者へ 児玉郡市広域消防本部から 感謝状の贈呈

町内在住の近藤芳彦さん、近藤奏さん、伊藤桜絢さん、伊藤さざくらさんが消火活動に協力したとして、児玉郡市広域消防本部から消防協力者感謝状を贈呈されました。

近藤芳彦さん、近藤奏さん親子は、6月10日(水)に上里町大字神保原町地内でその他火災が発生した際に早期に現場を発見し、ホース等で水道水を用いて消火しました。また、伊藤桜絢さん、伊藤さざくらさん兄妹は、近藤親子の消火に協力し、火災の延焼を食い止めました。



▲右：近藤芳彦さん  
左：近藤 奏さん



▲右：伊藤桜絢さん  
左：伊藤さざくらさん

## 第67回 上里町成人式の実行委員募集!

新成人の皆さんの中から、令和3年1月10日(日)に開催予定の成人式の企画・運営に携わる実行委員を募集します。

自分たちの手で生涯の思い出に残る成人式をつくりあげてみませんか?

「成人式に参加してよかった!」とみんなが思えるように、友達同士での応募でも結構です。興味のある方はご連絡ください。

**対象**…平成12年(2000年)4月2日から平成13年(2001年)4月1日生まれの方で、上里町に住民登録されている方および、町内小中学校出身者で町外在住の方

**内容**…成人式に関わることを企画・準備 (11月から1月までに2~3回程度の会議)

※成人式当日は、受付、司会等の式典を運営していただきます。

**申込**…9月30日(水)まで

**申込先・問合せ**…生涯学習課【☎35-1245】



Kamisato Public Information

かみさと

8月号 (No.615) © 令和2年8月1日発行  
発行・上里町 編集・上里町役場総務課庶務係  
〒369-0392 埼玉県児玉郡上里町大字七本木5518番地  
※記事の一部に読みやすい「ユニバーサルデザインフォント」を採用しています。



広報誌をスマートフォンへ転送します

◆上里町役場

電話・FAX番号 TEL.0495-35-1221(代) FAX.0495-33-2429

[上里町ホームページ] <http://www.town.kamisato.saitama.jp/>



この広報は環境に優しいベジタブルインキと再生紙を使用しています。