



今月のおすすめ新刊本



「スキルアップ!情報検索」(一般書)
 中島玲子ほか/著
 日外アソシエーツ/出版
【請求記号】
 007ス

【あらすじ】

情報検索を初めて学ぶ学生やスキルアップしたい図書館員に向けた、欲しい情報が短時間で手に入る検索スキルを身につけるためのテキスト。実践的な検索のヒントや裏ワザ、豆知識も豊富にわかりやすく解説。

◆子どもシアター

日時…4月10日(土)

1回目 午前11時
 2回目 午後3時

作品名…「花さか爺さん」ほか
 (25分程度)

◆絵本の読み聞かせ

□くまさんのポケット

日時…4月14日(水)、28日(水)
 午前11時

各種イベントについて

・今後の状況により中止となる場合があります。

図書館カレンダー 4月

(●印は休館日)

日	月	火	水	木	金	土
				1	2	3
4	5	6	7	8	9	10
11	12	13	14	15	16	17
18	19	20	21	22	23	24
25	26	27	28	29	30	

開館時間…午前9時～午後7時



おたのしみ会

日時…4月25日(日)、午前11時から

会場…上里町立図書館 2階視聴覚室

対象…幼児向け(保護者同伴)

内容…大型絵本や紙芝居を楽しもう!

『りんごがドスーン』『こぶたのけんか』など

受付…4月1日(木)から(予約制/先着7組まで)

※定員になり次第終了となります。

申込…図書館カウンターまたはお電話にて

問合せ…上里町立図書館【☎34-0455】

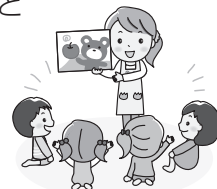

図書館キッズデイ

「おはなしや工作を楽しもう！」

日時…4月25日(日)、午後2時から

会場…上里町立図書館 2階会議室

対象…幼児～小学校低学年向け(保護者同伴)

内容…大型絵本『どうぶつしんちょうそくてい』など

工作『かぶと』・『こいのぼり』に飾りつけをしよう!

受付…4月1日(木)から(予約制/先着6組まで)

※定員になり次第終了となります。

申込…図書館カウンターまたはお電話にて

問合せ…上里町立図書館【☎34-0455】



かみさと文芸

晴れ渡る赤城へ向けて風一つ	買い物の一品増えて日脚伸び	検診にひとまづ安堵寒の明け	初場所やまり弾むよに負け力士	教室で育てた記憶ヒヤシンス	キズのあるトマトおまけや直買所	湯豆腐や猫舌の子を宥めおり	よみがえる畑終日の寒じめり	大震災十年経っての寒すばる	虎落笛先立つ友の声と聴く
飯塚	板垣	横田	森村	松崎	中	田辺	関野	萩原	青木
和風	清美	安子	和江	一子	志な子	孝子	玲子	義衛	靖政

子育て世代包括支援センターからのお知らせ 問合せ…子育て共生課子育て支援係【☎35-1236】

子育て世代包括支援センターコラム ⑬ 支援員 天野喜代美



お話ししましょう

「こんにちは。可愛いお子さんですね。今、何歳ですか？」
「こんにちは。まあまあ、私を見て微笑んでくれて嬉しいなあ。」

お子さんと一緒に来庁されている方を見かけると、子育て世代包括支援センターの利用ではない方々にも、ついつい声を掛けてしまう話し好きな支援員の私です。今までもたくさんのお父さん、お母さん、祖父母の方々とお話しさせていただき、ありがたい限りです。

庁舎内のフロアで、最初は当たり障りのない日々の育児話から、徐々にさまざまな悩みや心配事に進展することもあります。他の人に自分の辛い気持ちを話すことは勇気がいることですが、人に自分の気持ちを話すことはとても大切なことです。一人より、二人で受け止めた方が少し辛さが軽くなり、どうしたら良いかの解決策も広がって行く場合もあるように思います。

一緒に解決策を考えても結局、良い方法が見当たらないこともあります。ほとんどの保護者の方は、辛さを出せたことで少し気持ちが楽になっているように感じます。

「お子さんが抱っこしていないと泣いてしまう。」「夜泣きが激しくて自分も寝不足。」「全く離乳食を食べない。」「子どもとどのように遊んだら良いか分からない。」「等々、どんなことでも保護者の方にとっては辛くて大変なことなのです。」「大変！」「辛い！」などの気持ちは人に話してよいものです。決して恥ずかしいことではありません。育児中は楽しさと辛さは背中合わせです。私で良ければいつでもお話しをお聞きます。一緒に良い方法を考えていきましょう。

今月から新年度です。入園・入学・進級など、イベント話もしましょうね。皆さまとお話しを楽しみに子育て世代包括支援センターフロアでお待ちしています。

上里町緊急サポートセンター事業を利用しませんか

◎緊急サポートセンター事業とは？

前日や当日など、急な育児の援助を受けたい方（利用会員）と行いたい方（サポート会員）が会員となり、緊急サポートセンターが仲介して行う事業です。

※この事業は、上里町から委託を受けて「NPO法人病児保育を作る会」が運営します。

利用会員
サポート会員を
募集します！



◆利用会員

「子どもが急に熱を出してしまった。でも仕事は休めない！」「病院に行きたい。けど子どもを預ける場所がない！」

そんなときに、子育てのお手伝いをしてほしいという方

◆サポート会員（有償ボランティア）

子どもの預かりをお手伝いしてくださる方

※サポート会員は単発の活動が中心になります。空き時間でできる新しい子育て支援をお手伝いください。また、サポートに入る前に保育のことや病気の子どもの対応について実践的な知識を4日間の講習で学んでいただけます。詳細はお問い合わせください。

◎サポート会員の講習会日程（全日 午前9時30分～午後4時30分）

日程	場所	内容
4月27日(火)	上里町役場 203 会議室	緊急サポートの活動・新生児の保育とお母さん事情・サポーター体験談など
4月28日(水)		子どもの心と発達・子どもの世話（最近の保育グッズ）と遊び
5月11日(火)		小児の病気と特性・病児の観察とケア・感染予防
5月12日(水)		子どもの事故と安全管理・応急措置・リスクマネジメント

※保育士・看護師の資格をお持ちの方、子育て支援に関わる活動をされている方は、免除できる日がありますのでご相談ください。
申込・問合せ…緊急サポートセンター埼玉【☎048-297-2903】

保健センターからのお知らせ 問合せ…保健センター【☎33-2550】

♥かみさと「たまる健★幸マイレージ」事業からのお知らせ

◆令和2年度の健幸ポイント付与（令和3年3月31日分まで）に必要な書類の提出について

- 提出期限…4月9日(金)まで
- 提出場所…保健センター
- 提出書類
 - ①個別健（検）診の結果票など
 - ※町の個別健（検）診を受診した場合でも各自提出してください。
 - ただし、マイレージ事業登録後の受診に限ります。
 - ②健康の取り組みシート（お一人様最大300日分まで）



参加登録者
700人突破!!

※スマートフォンアプリ参加者のうち、住所が特定できない方には、アプリのプッシュ通知で個人宛にお知らせすることがありますので、確認をお願いします。

◆令和2年度上里町共通商品券との交換について

令和2年度の健幸ポイントを集計し、5月中旬以降に参加登録済みの方宛に詳細をお知らせする予定です。

◆令和3年度の対象事業等の詳細について

広報5月号と同時に配布するリーフレットでお知らせします。

【注意事項】

健幸ポイントの付与は、当事業に参加登録後のものに限ります。

例えば、令和3年4月中に人間ドック等を受ける予定の方は、あらかじめポイントカードの作成またはスマートフォンアプリの登録を済ませてから、受診後必要書類等を保健センターへ提出してください。

- ①ポイントカードでの参加⇒保健センターで手続き
- ②スマートフォンアプリでの参加⇒右記よりダウンロード

ios 用



Android 用



♥令和3年度「高齢者等肺炎球菌予防接種」が始まります

対象者（令和4年3月31日基準）

下記①または②に該当する方で、過去に23価肺炎球菌ワクチンを受けたことがない方

- ①65・70・75・80・85・90・95・100歳の方
- ②60歳以上65歳未満(昭和32年4月2日～昭和37年4月1日生まれ)の方で、心臓、腎臓、呼吸器の機能またはヒト免疫不全ウイルスによる免疫機能の障害を認定された身体障害者手帳1級の方

実施場所…指定実施機関（通知に一覧表を同封）

接種期間…令和4年3月31日まで

費用…2,000円

申込…指定実施期間へ直接申し込み



4月 保健センター予定表 ☎33-2550

- 12日(月) 2歳6か月児歯科検診
- 12日(月) 赤ちゃん相談、ベビーマッサージ&ヨガ講座
- 13日(火) 3歳6か月児健康診査
- 14日(水) 1歳6か月児健康診査
- 15日(木) 3・4か月児健康診査
- 16日(金) 7・8か月児健康診査
- 21日(水) 5歳児健康相談

※健診対象者へ個別で通知いたします。
※赤ちゃん相談は「完全予約制」になりました。

休日 の医療機関はこちらへ

休日・夜間急患診療所

【本庄市保健センター内☎23-3322】

診療科目…内科系疾患
診療日…日曜・休日・年末年始
平日木曜日夜間
診療時間…午前9時～正午
午後1時～4時、午後7時～10時
(平日木曜日夜間は午後8時～10時)
※健康保険証を持参してください
※夜間の診療は午後9時45分までに受付を
してください。

在宅当番医療機関

◆診察は午前中のみとなります。また当番医は変更になる場合もありますので、確認してからお出かけください。

4月 4日(日)	あたご山クリニック	☎22-8733
4月 11日(日)	黒岩整形外科医院	☎34-0551
4月 18日(日)	本庄駅前病院	☎22-2163
4月 25日(日)	恵南クリニック	☎24-0008
5月 9日(日)	したら眼科クリニック	☎33-8333



上里町立長幡小学校学校応援団 文部科学大臣表彰を受賞

2月25日(木)、上里町立長幡小学校学校応援団が、令和2年度「地域学校協働活動」推進に係る文部科学大臣表彰を受賞されました。

上里町立長幡小学校学校応援団は、日頃より梨の栽培や登下校の安全、環境整備・緑化等、地域学校協働活動において地域総がかりでの教育実現に貢献されました。

それらの功績が讃えられ、この度の受賞となりました。

松浦達也さん、文部科学大臣表彰を受賞

令和2年度文部科学大臣優秀教職員表彰若手奨励賞の授賞式が1月12日(火)にオンラインにて行われ、上里町立上里北中学校の松浦達也さんが受賞されました。

松浦先生は、中学生の国語指導に尽力されてこられました。その功績が讃えられ、この度の受賞となりました。



上里町水道料金等審議会から答申書が 提出されました

上里町水道料金等審議会が、令和2年6月から12月の間に全5回開催されました。審議会では持続可能な水道経営を行っていくための適正な料金についての議論が行われ、1月18日(月)に町長へ答申がなされました。

答申にはコロナ禍の状況を踏まえ慎重な判断を求める意見が付され、上里町は改定時期を1年間延長し、令和4年10月の料金改定に向けて手続きを進めてまいります。

上里町公共下水道事業審議会から答申書 が提出されました

上里町下水道事業審議会が、令和2年6月から令和3年2月までの間に全4回開催されました。

審議会では、下水道整備区域の見直しについて審議を行い、「現状および将来財政状況を踏まえ、これまでの全体計画区域を見直し、将来的に整備が可能な区域を選定していくことが妥当である」との内容で2月18日(休)に町長へ答申がなされました。

今回の答申を踏まえ、令和4年4月1日から新しい全体計画区域を位置付けられるよう手続きを進めてまいります。





令和2年度小・中学校卒業証書授与

3月15日(月)に町内各中学校で、24日(水)に町内各小学校で、令和2年度卒業証書授与が行われました。今年度は、小学校302名、中学校298名の児童・生徒の皆さんがそれぞれの学校に別れを告げ、新しい目標に向かっての一步を踏み出しました。

卒業生の皆さんが、これから自分の進むべき道を発見し、社会へ大きく羽ばたいていってくれることを期待しています。

上里町健康・体力づくり推進協議会主催

上里町健康・体力づくり推進協議会とは

『上里町健康・体力づくり推進協議会』（通称：健体）は、町民全てが健康で明るく豊かな生活を営むために、町全体の健康・体力づくりと住民の連携意識の高揚を図ることを目的に昭和53年に発足されました。

『上里町』・『各小学校地域』・『各行政区支部』ごとに組織され、スポーツ・レクリエーションの講習会や大会等の健康体力づくり事業を、年間を通して行っています。

ご自身の『健康・体力づくり』に少しでもご興味をお持ちの方は、ご家族やご友人を誘って、ぜひ各種事業にご参加ください。心よりお待ちしております。

	事業名	実施予定日	場所
今後の実施予定事業	ニュースポーツ体験	11月28日(日)	町内体育施設
	第44回元旦歩け走ろう会	令和4年1月1日(土)	上里ゴルフ場外周

～健康増進と体力増強のために～

『第47回歩け歩け運動』に参加して地元を歩いてみませんか？

参加を希望される方は、直接集合場所へお越しください。

<日 時>

賀美小・長幡小学校地域

6月6日、7月4日、9月5日、11月7日、12月5日

七本木小・上里東小地域

6月13日、7月11日、9月12日、11月14日、12月5日

神保原小地域

6月20日、7月18日、9月26日、11月21日、12月5日

午前6時から【全5回】

<集合場所>

(賀小) 賀美小学校

(長小) 長幡小学校

(七小) 七本木公民館

(東小) 上里東小学校

(神小) 神保原小学校

<表 彰>

完歩賞(無欠席)



『健康ボウリング教室』参加者募集！

ボウリングを通して健康づくりや生涯スポーツに取り組んでみませんか？

<日 時>

5月22日(土)、午後6時から

<会 場>

ラウンドワンさいたま上里店

<対 象>

町内在住の中学生以上の方

<定 員>

40名

(応募者多数の場合は抽選) ★

<参加費>

無料

<申込み>

4月26日(月)までに生涯学習課窓口(上里町健体事務局)にお申し込みください。



問合せ…生涯学習課スポーツ振興係【☎35-1245】