

かみさと

10
Oct.2021

No.629

交流・笑顔・健康

写真：グラウンドゴルフを楽しむ様子
場所：忍保パブリック公園

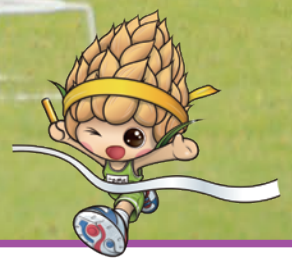

今月の主な内容

10月は里親強化月間です …… P2～3 新型コロナウイルスワクチン接種のお知らせ…P4
「衆議院議員総選挙」が予定されています … P16 「このはな芝生広場」オープン ……P24

目指せ！交通事故ゼロ・ごみゼロのまち！死亡事故ゼロ892日継続中！（令和3年9月20日現在）



10月は里親強化月間です！

里親制度

知ることので深まる理解



里親制度は、
健やかな育ちの場を求める
「子どものため」の制度です

里親制度って？

令和3年6月現在、県内では何らかの理由により自分の家庭で生活できない子どもが、約1800人います。そんな子どもを家族の一員として迎え、温かい愛情と家庭的な環境で育てていく、児童福祉法に定められた制度が「里親制度」です。

里親登録

里親になるには登録が必要です。登録には、次のような手続が必要になります。

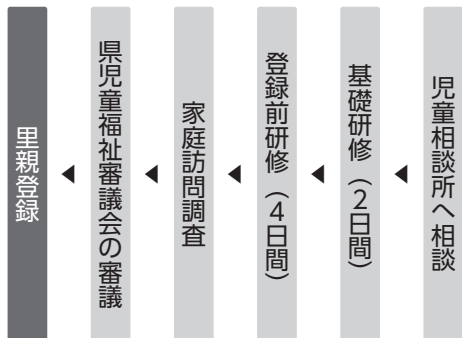

期間は半年～1年程度

里親養育の現状

前述のとおり、県内には自分の家庭で生活することができない子どもが約1800人います。そのうち、433人が里親のもとで生活し、1367人が児童養護施設などで生活しています。(令和3年6月1日データ)

国としても、県としても少しでも多くの子どもが里親のもと、家庭的な環境で生活してほしいと願っていますが、現在、登録里親は不足しており、大きな課題となっています。

熊谷児童相談所管内では、約30組の里親が児童相談所からの委託で子どもを受入れ、活躍されています。戸籍上親子でない子どもを家庭で受入れ、養育していくには想像以上の労力を必要とします。加えて、身近な人の里親制度についての理解を得ることが必要となり、現状では里親、里子が生活しやすい環境ができていないと言えない状況です。



里親の種類

里親には大きく分けて4つの種類があります。

① 養育里親

里親登録を行い、児童相談所からの委託で家庭に子どもを受入れ、家族の一員として養育する。

手当・養育費…支給有り

② 専門里親

養育里親としての経験を経て埼玉県に専門里親としての登録を行い、被虐待児などの特に厚い支援が必要な子どもを、児童相談所からの委託で家庭に受入れ、家族の一員として養育する。

手当・養育費…支給有り

③ 養子縁組里親

将来的に養子縁組し、戸籍上でも親子関係を結ぶことを前提として養育する。

手当…支給無し

④ 親族里親

特別な理由で家庭養育が困難な親族の子どもを養育する。

養育費…支給有り

里親制度Q&A

里親申込みの際、年齢制限はありますか？

定められた制限はありませんが、身体的、精神的、経済的にも安定して子どもを養育可能な年齢であるかどうかを判断します。

実子がいても、里親になれますか？

里親になれます。

ただし、実子と十分に話し合い、新たな家族の一員として里子を受入れ、早く新しい生活になじめるような工夫・配慮が必要です。

受託した子を養子にできますか？

未成年を養子にするには、家庭裁判所の審判と親の同意が必要です。15歳以上になれば、子ども自身の意思で養子縁組をすることができますが、児童相談所と良く相談をすることが必要です。

どのくらいの収入が必要？

必要とされる収入額についての定められた基準はありません。日々の生活が安定して維持できることが要件となります。

養育する期間はどのくらい？

数か月の短期間の場合もあれば、18歳になるまでの長期間の場合まで、その子どもの事情によりさまざまです。

里子に関する悩みは、相談できますか？

委託後も児童相談所が中心となって、さまざまな支援や研修を行います。お気軽にご相談ください。

里親制度について“興味”を持ってください

今回の記事を読み、里親制度について興味を持っていただけただけでしょうか。

より多くの里親、そして地域の皆さまの理解と支援が必要な状況です。

将来のある子ども達の健やかな成長を支援するため、里親制度について正しく理解し、里親、里子が生活しやすい環境づくりにご協力ください。

また、里親として活躍していくことをご検討ください。

今回掲載した里親制度についての内容はほんの一部です。詳しくお聞きになりたい方、里親に興味をお持ちの方はぜひ、ご相談ください。



埼玉県熊谷児童相談所 里親推進担当【☎048-521-4152】

児童養護施設上里学園 里親支援専門相談員【☎0495-33-0506】



※埼玉県のホームページにも、詳細な情報や「里親の体験談」を掲載していますので、ご覧ください。

▲埼玉県HP

新型コロナウイルスワクチン接種に関するお知らせ

問合せ…上里町新型コロナウイルスワクチン接種相談窓口【☎0570-019-009（ナビダイヤル）】

予約受付再開日のお知らせ

次回、上里町の医療機関の予約受付再開日は、
10月15日(金)、午前9時からです。

上里町以外の医療機関の予約受付再開日は、各市町のホームページをご確認ください。

2回目の予約が取れていない方へ

町民の方で、2回目の接種予約が取れていない方は、キャンセル待ち待機リストへのご登録をお願いします。後日改めて2回目接種日の調整のご連絡をいたします。

登録方法

電話申込…上里町ワクチン接種相談窓口
【☎0570-019-009】

WEB申込…町ホームページの申込フォーム
<http://www.town.kamisato.saitama.jp/5633.htm>



▲申込フォーム

妊婦の方および受験を控えた方で接種を希望される方へ

妊娠中の方および受験を控えた年齢の方で、下記に該当する方への優先接種のお知らせはがきを、9月17日(金)に発送しました。

- 9月14日(火)までに母子手帳を取得した方で出産予定日が11月1日以降の方
- 平成15年4月2日～平成16年4月1日生まれの方
- 平成18年4月2日～平成19年4月1日生まれの方

上記以外の妊娠中の方や大学受験を控えている方で接種をご希望の方は保健センターへお問い合わせください。

問合せ…保健センター【☎33-2550】

改めて感染予防対策の徹底をお願いします

新型コロナウイルス感染拡大防止へのご協力をお願いします



正しく使おうマスク!

- 会話時は必ず着用!
- ・鼻出しマスク× あごマスク× ・着けたら外側は触らない
 - ・ひもを持って着脱 ・品質の確かな、できれば不織布を



こまめにしよう 手洗い・手指消毒!

- こんなタイミングでは必ず!
- ・共用物に触った後 ・食事の前後
 - ・公共交通機関の利用後 など



目指そうゼロ密!

- 一つの密でも避けましょう!
- 密接 マスクなし× 大声×
 - 密閉 換気が悪い× 狭い所×
 - 密集 大人数× 近距離×

2021年版



首相官邸ホームページ (<https://www.kantei.go.jp/jp/headline/kansensho/coronavirus.html>)

7月下旬から町内の新型コロナウイルス感染者数が増加しています。

改めて「感染しない・感染させない」行動をとっていただくようお願いいたします。



▲上里町ホームページ

このような時にもマスクを着用し、感染対策を徹底しましょう!

- ①自宅への来客時
行政区の区費や募金等の集金時など
- ②車やバスで移動する際の車中
- ③居場所の切り替わり（喫煙所等）
休憩室・喫煙所・更衣室など

上里町社会福祉協議会からのお知らせ

問合せ…上里町社会福祉協議会【☎ 33 - 4232】

～もったいないを、ありがとうに～

フードドライブキャンペーンを実施します

上里町社会福祉協議会では、食品ロスの削減と、生活困窮者やひとり親家庭を支援するため、家庭や企業等で余っている食品を集め、食を必要とされる方へお届けいたします。

ご寄付いただける食品がありましたら、社会福祉協議会窓口へお持ちください。皆さまのご協力をお願いいたします。

なお、ご寄付いただいた食品は、12月に開催予定のフードパントリーにて、お困りのご家庭に提供させていただきます。

期日…**10月1日(金)～11月30日(火)**

ご寄付いただきたい食品…未開封で、賞味期限が2022年1月以降のもの
※量が多い場合は事前に連絡をお願いします。

(例)

- 缶詰・レトルト食品・インスタント食品
- パスタ・そうめんなどの乾麺
- お米（白米、玄米）・のり・お茶漬け・ふりかけ
- 調味料（しょうゆ、食用油、みそなど）
- 菓子・飲料



フード&グッズパントリーを実施しました

8月1日(日)、コロナ禍において収入の減っている子育て世帯と、ひとり親世帯を対象に、食料品や日用品などの支援を行いました。

町内・町外の企業や町民からお菓子・レトルト食品・野菜・文房具・洗剤・ティッシュなど多くの寄付をいただき、上里町ボランティア連絡会の協力のもと、当日は24世帯に提供させていただきました。

受け取った方からは、「コロナで収入が減っているなか、夏休みで給食もないので支援をいただき本当にありがたい」という声が聞かれました。



歳末慰問金配付を希望される世帯は申請書をご提出ください

上里町社会福祉協議会では、毎年12月歳末たすけあい運動の一環として、歳末慰問（慰問金の配付）を行っております。

配付を希望される世帯は申請書の提出をお願いいたします。

対象…町内に住所を有する生活保護世帯を除く低所得世帯（令和3年度町県民税非課税世帯）で、慰問金配付を希望される世帯

申請…歳末慰問金申請書に所定事項をご記入のうえ、11月10日(火)までに地区担当民生委員または社会福祉協議会へ提出
※申請書は、民生委員または社会福祉協議会で配付しています。

配布日…12月下旬（予定）
※配分委員会での決定後



ペットボトルの適切なリサイクルにご協力を！ ルールを守って分別しましょう

近頃、「資源化できないボトル」「ラベルを付けたまま」「プラマークのついた商品」が資源ごみとして、出されることが増えています。このような出し方をすると、せっかく資源ごみとして出したはずなのに、適切なリサイクルができず、環境悪化につながることもあります。

ペットボトルを出すときは、ルールを守って出しましょう。

※各地区において、資源ごみを出せる収集所が決められています。収集所が分からない場合は、地元の区長や班長にご確認ください。また、スーパー等のリサイクルBOXもご利用ください。

正しいペットボトルの出し方

①キャップは外す。(燃えるごみとして出すか、キャップリサイクルへ)

※キャップはエコキャップ運動として、上里町社会福祉協議会にて回収しています。

②ラベルははがして燃えるごみに出す。

③中を水ですすぐ。

④リサイクルマークがついているものだけを資源ごみとして出す。

※マークがないペットボトルは、集めてもリサイクルできません。



ペットボトル
マークのある
ボトルは
「資源ごみ」



キャップと
ラベルは
取り除く

臭いと汚れ
を取り除く
ため、ペッ
トボトルは
必ずすすぎ
ましょう！



問合せ…暮らし安全課生活環境係 ☎35-1226

ごみ〇つうしん

令和3年8月のごみの量は…

家庭系ごみ(可燃・不燃・有害・粗大)

排出量 678.29 t

【ひとり1日あたり約724g】

埼玉県内のひとり1日あたりのごみの
排出量は約528gです。(R元年度)



ゴミゼロくん

～減らす・分別・再利用を心がけましょう～

問合せ…暮らし安全課生活環境係 ☎35-1226

新型コロナウイルス感染症拡大防止に伴う ご家庭でのごみの出し方

ごみの処理は、皆さまの生活を維持するために必要不可欠なものです。収集や処理に携わる方の感染リスクを減らし、ごみ収集を安全に継続して行えるよう、改めて、コロナ禍における「ごみの出し方」についてお知らせいたします。皆さまのご協力をお願いいたします。

- ①ごみを散乱させないため、ごみ袋の中身を詰めすぎないで、しっかり縛って封をしましょう。
- ②収集車でのごみの破砕を防ぐため、ごみの水分を減らし、ごみ袋の空気を抜いて出しましょう。
- ③ごみを捨てたあとは、石けんでしっかり手を洗いましょう。



10月1日は「浄化槽の日」です

浄化槽の適正な維持管理と法定検査で、きれいな川を守りましょう

浄化槽の使用者には法律で次の3つが義務付けられています。

保守点検

(年3～4回)

装置の点検・調整
消毒薬の補充など



※町内業者の一覧表をくらし安全課で管理していますので、ご相談ください。

維持管理

法定検査

(年1回)

総合診断・水質検査

依頼先：(一社) 埼玉県浄化槽協会

【☎048-501-5707】



清掃

(年1回)

たまった汚泥等の
引き抜き



※清掃は、浄化槽清掃業の許可を取得している業者でなければ実施することができません。町内の許可業者は、町ホームページでご確認ください。

川を汚さないきれいな水

- 浄化槽は微生物の働きで汚水を浄化し、きれいな上澄みを消毒して流しています。維持管理を怠ると放流水の水質が悪化し、悪臭が発生します。浄化槽を適正に管理し、使用しましょう。
- 保守点検や清掃がきちんと行われないと、浄化槽は機能を発揮できません。
- 法定検査（総合診断・水質検査）は、浄化槽の放流水のチェックや保守点検、清掃が適正に行われているかを確認する重要な検査です。

問合せ…くらし安全課生活環境係 【☎35-1226】



首都圏放置自転車クリーンキャンペーン

埼玉県では10月1日(金)～31日(日)までが強調実施期間です

路上などに放置された自転車は、歩行者や他の車両の通行を妨げ、交通事故の原因や非常時の緊急活動の妨害にもつながります。

首都圏では大量かつ無秩序に自転車が放置され大きな社会問題となっていることから、「首都圏放置自転車クリーンキャンペーン」を実施しており、強調実施期間中は、放置自転車の整理・撤去などが強化されます。

また、強調実施期間に限らず、駅周辺や路上など、公共の場所に自転車および原動機付自転車を放置した場合は、条例の規定により整理・撤去を実施する場合があります。

暮らしやすく安全な町にするために、自転車は必ず駐輪場など適切な場所に止め、安全に利用しましょう。

問合せ…くらし安全課生活環境係 【☎35-1226】

小型家電回収 のお知らせ

上里町役場西側駐車場にて、小型家電回収を行います。
家庭で使われていた**小型家電のみ**の回収です。
資源再利用のため、回収にご協力をお願いいたします。

問合せ…暮らし安全課生活環境係【☎35-1226】

◆日時…10月30日(土)、午前9時～11時30分

◆荒天中止

◆会場…上里町役場西側 職員駐車場

◆費用…無料

◆回収方法…利用者持参

①入口から入場→②収集場所まで車を移動する→③小型家電を車から降ろす→④出口から退場

※場内は**一方通行**です。ご注意ください。

※**午前9時までは入場できません**ので、ゆっくりお越しください。

⑤新型コロナウイルス感染症対策のため、マスクを着用してご来場ください。

【回収するもの】⑤家庭で使われていたもののみ対象です。

- ・調理家電(炊飯器・食器乾燥機・電子レンジ等)
- ・生活家電(掃除機・ゲーム機・電動ミシン・固定電話・携帯電話・ファックス・プリンタ・扇風機・ストーブ等)
- ・オーディオ・ビジュアル機器(ステレオ・ラジカセ・電子楽器等)

【回収できないもの】

- ・家電リサイクル法対象機器(テレビ・エアコン・冷蔵庫・洗濯機・衣類乾燥機)
- ・ブラウン管モニター
- ・電球、蛍光灯、電池(排出する小型家電からは取り外してください)
- ・布や木製部分が含まれるもの(例:こたつ、木製枠のCDコンポ、電気カーペット等)
※ただし、分解してあれば機械部分のみ回収可
- ・パソコン(リネットジャパンによる無料回収をご利用ください)

乾電池や小型充電式電池(リチウムイオン電池・ニカド電池・ニッケル水素電池)は必ず外してください。

◀「収集会場」周辺図▶

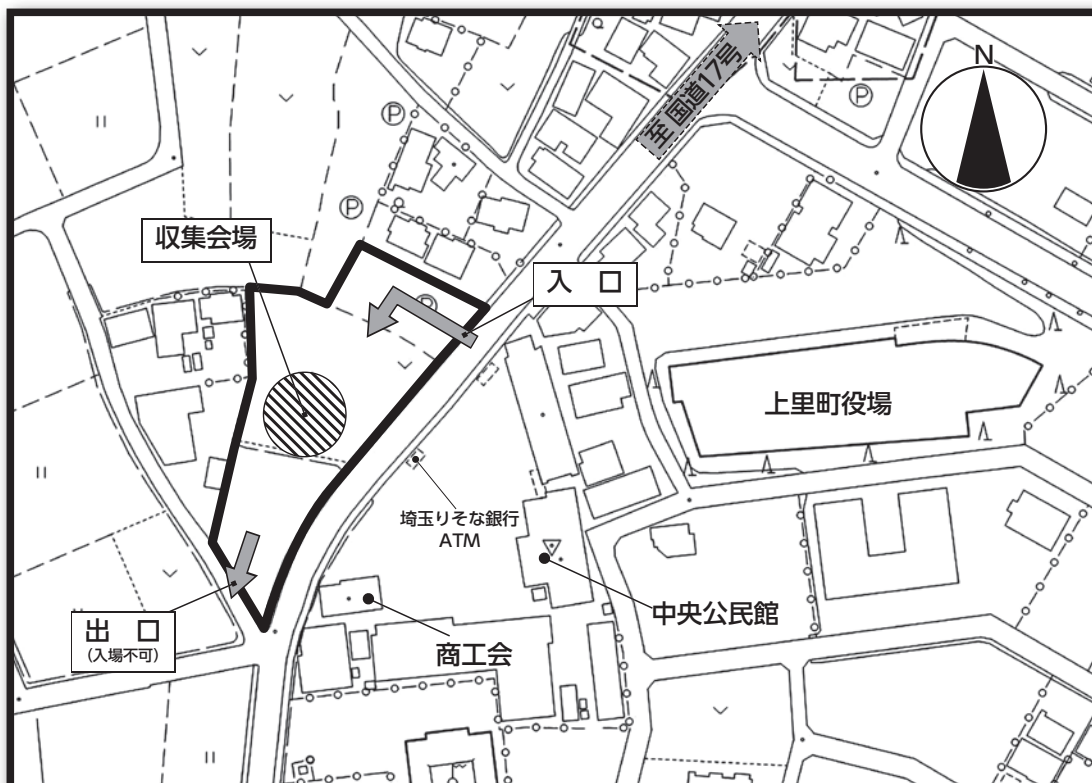



災害時の情報の入手方法 ～自助の取組～

防災行政無線の放送が聞き取りづらい場合は、自助の取組みとして積極的にご利用ください。

・防災メール

携帯電話やパソコンなどに、メール配信するサービスです。

【登録方法】

①QRコードを読み取り、指定のメールアドレスに空メールを送信します。



※読み取れない場合は、p-bousaikamisato@m.bmb.jpへ空メールを送信。

②登録確認メールが届いたら、登録完了です。

・電話応答サービス

防災行政無線の放送内容を聞き直すことができます。

フリーダイヤル(無料)【☎0120-415-455】

・ほんじょうFM (周波数: 89.3Mhz)

コミュニティFMラジオ局「ほんじょうFM」で緊急情報を放送します。

問合せ…くらし安全課防災安全係
【☎35-1226】

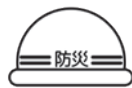

防災行政無線による Jアラートの訓練放送

日時…10月6日(水)、午前11時ごろ

Jアラートによる全国一斉情報伝達訓練を行います。

町内の防災行政無線から訓練放送が流れますが、実際の災害とお間違えのないようご注意ください。



問合せ…くらし安全課防災安全係
【☎35-1226】

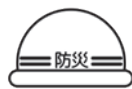

チャイム放送の 時間が変わります

防災行政無線の動作確認を兼ねて流しているチャイム放送の時間が、10月1日(金)から午後5時に変更となります。

◆放送時間

4月～9月：午後6時

10月～3月：午後5時

◆曲名

「赤とんぼ」

問合せ…くらし安全課防災安全係
【☎35-1226】

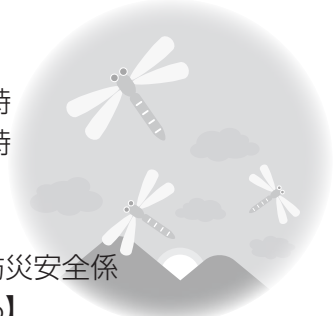

町長コラム

山下 博一



37

新型コロナウイルス感染症の町の状況をご報告いたします

全国的に感染力が強いデルタ株等により、若い世代を中心に新規感染者が急増しています。自宅療養される方も増えており、医療体制が逼迫している状況となっております。

町内における感染状況は、6月までは1か月当たり10名を下回る月もありましたが、7月には16人、8月には128人と感染者が急増し、9月20日(月)現在、累計325人となり、大変憂慮すべき事態となっております。

一方、町のワクチン接種状況ですが、9月12日現在、ワクチン接種の対象者数は約2万8200人です。そのうち、1回目の接種が完了している方が約1万5000人(約53%)、2回目の接種が完了している方が約1万1500人(約40%)です。また、65歳以上の対象者のうち、1回目の接種が完了している方が約7600人(約84%)、2回目の接種が完了している方が約7500人(約83%)となっております。

町といたしましては、町民の皆さまの安心・安全を最優先に考え、希望する方のワクチン接種をさらに進めてまい

ります。町民の皆さまにおかれましても引き続き、マスクの着用、手指消毒、密の回避など、可能な限りの感染防止策を講じていただきますようお願いいたします。

「里親制度」を 応援しています

本誌にも掲載しておりますが、10月は里親制度強化月間です。私自身、町内にある児童養護施設上里学園(埼玉県施設)を何度も訪問し、学園祭にもご招待をいただいています。そのたびに、子ども達の元気な姿を見られました。町は、「子育て支援日本一」の町づくりを目指しております。町民の皆さまには、里親制度にご理解をいただき、子ども達が生活しやすい環境づくりへのご協力をお願いいたします。また、温かな気持ちで子ども達の将来を応援していただければ幸いです。



▲ワクチン集団接種の様子

防災 Q & A

問合せ…くらし安全課防災安全係【☎35-1226】

本格的な台風シーズンを迎える中、町民の皆さまからいただいた質問にお答えします！

Q 1 避難所と避難場所の違いは何ですか？

A 避難所は、一定期間滞在する（寝泊りできる）場所で、避難場所は、緊急的に避難する施設や場所です。避難場所については、地震の際は耐震性により施設内には避難できない場所もありますが、敷地内の駐車場スペースなどに避難することは可能です。

Q 2 水害が発生した場合、コロナ禍でどう避難したらいいか不安です。避難所での感染症も心配です…

A まずは、防災ガイド・ハザードマップで“避難が必要か”を判断しましょう。

避難とは、「難」を「避」けることです。住んでいる場所によっては、避難所へ避難する必要がない場合があります。「自らの命は自らが守る」意識を持ち、自然災害と感染症のリスクを考慮し、取るべき行動の確認をお願いします。

避難の方法

①ご自宅が安全な方は「在宅避難（垂直避難を含む）」

避難所へ避難する必要はありません。

②避難が必要な場合は「分散避難」

避難所は一度に大勢の避難者が集まることで、感染症の感染リスクが高まります。あらかじめ避難所以外の安全な場所へ避難する「分散避難」について検討しましょう。

- 縁故避難…安全な地域にいる親せきや知人等の家へ事前に避難する方法
- 車両避難…浸水想定区域を避け、安全な場所を確保したうえで車内に避難する方法

③避難所へ避難

在宅避難、分散避難ができない場合は、町が開設する避難所へ避難してください。

避難所の開設と感染症対策

浸水想定区域外（町の南部）の避難所から開設を検討します。

また、避難所での感染症対策として以下の内容で準備を進めています。

- ①避難者の症状に応じた避難所等の確保
- ②パーティションやテントを活用した飛沫感染予防
- ③感染症対策用の資器材の確保
- ④避難者の健康状態の確認



まだ請求手続きがお済みでない方へ

第11回戦没者等の遺族に
対する特別弔慰金のご案内

戦没者等の死亡当時のご遺族で、令和2年4月1日（基準日）時点で、「恩給法による公務扶助料」や「戦傷病者戦没者遺族等援護法による遺族年金」等を受ける方（戦没者等の妻や父母）がいない場合に、次の順番による先順位のご遺族お一人に特別弔慰金が支給されます。

対象者

① 令和2年4月1日までに戦傷病者戦没者遺族等

援護法による弔慰金の受給権を取得した方

② 戦没者等の子

③ 戦没者等の「父母」「孫」「祖父母」「兄弟姉妹」

※戦没者等の死亡当時、生計関係を有している等の要件を満たしているかどうかにより、順番が入れ替わります。

④ 右記①～③以外の戦没者等の三親等内の親族（甥、姪等）

※戦没者等の死亡時まで引き続き1年以上の生計関係を有していた方に限ります。

支給内容：額面25万円、5年償還の記名国債

請求期間：令和5年3月31日まで

請求先・問合せ：町民福祉課社会福祉係

【☎35-1224】

国民健康保険税について

上里町の国民健康保険（以下「国保」といいます。）の財政運営上、収入状況では、国保の加入者数の減少傾向に伴い、国民健康保険税の税収入の減少が見込まれています。

一方、支出状況では、加入者一人当たりの医療費の支出金額の増加もあり、厳しい財政状況が続いております。

また平成30年度からは、都道府県単位を主体とする国保の広域化により、埼玉県の定める運営方針に基づき、埼玉県の示す標準税率と上里町の税率の統一化が図られており、現在、上里町の税率は埼玉県の標準税率を下回っている状況です。

以上のことを踏まえまして、国保加入者の皆さまが、継続して安定的に国保を利用していただけられるように、町では、税率改正について、国民健康保険運営協議会に諮問しているところです。

なお、改正した場合の新税率は、令和4年度以降の国民健康保険税から適用する予定ですが、改正内容の詳細につきましては、正式に決定次第、改めて町の広報・ホームページでお知らせいたします。

問合せ…税務課住民税係【☎35-1221】（内線1131～1133）

保険証

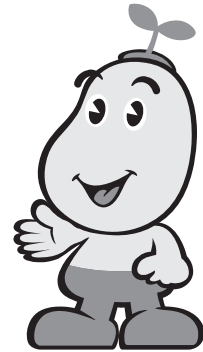

国保マスコット 健康まるくん

町税の納期内納付にご協力ください

町税は、町の歳入の約4割を占め、私たちの暮らしを支えるさまざまな施策の貴重な財源であり、定められた期限（納期限）までに自主的に納めていただくものです。

税金を納期限までに納めなかった場合は、本来納めるべき税金のほかに延滞金が加算されます。また、滞納したままの状態が続くと、税負担の公平性を確保するため、差押えにより強制的に徴収することになります。

皆さまには、納期内納付にご理解とご協力をお願いします。

問合せ…税務課収税係【☎35-1221（内線1121～1125）】

令和2年度差押件数

預貯金	所得税還付金	生命保険	給与・報酬	その他	合計
280件	37件	10件	18件	2件	347件



いばきんち

納税相談窓口 ～休日開庁・夜間開庁のお知らせ～

- ◆10月の開庁日【休日】（午前8時30分～正午） 10月10日(日)
【夜間】（午後8時まで） 10月25日(月)
※夜間は庁舎西入口（夜間入口）からお入りください。

- ◆相談窓口の問合せ…税務課収税係【☎35-1221（内線1121～1125）】
※納税相談の場合は、あらかじめお電話でご連絡ください。

国民健康保険税第4期・町県民税第3期の納期限は**11月1日(月)**です。
税金のお納めには便利な**口座振替**をご利用ください。

〔口座振替日は納期限日となります。残高不足等で振替ができなかった場合、再度の振替はできませんので、残高の確認をお願いします。〕

～上里町国民健康保険および埼玉県後期高齢者医療制度ご加入の方へ～ 特定健康診査・健康診査（個別健診）のお知らせ

個別健診が今年度も実施されます。

対象となる国民健康保険または後期高齢者医療制度加入中の方には9月下旬に受診券を発送しました。
集団健診による特定健康診査・健康診査を受診できなかった方は、ぜひこの機会をご利用ください。

▶対象者

- ①令和4年3月31日現在で、満40歳以上の国民健康保険の加入者
- ②埼玉県後期高齢者医療制度の加入者

▶対象とならない方

- ①令和3年度特定健康診査・健康診査（集団）を受診済の方
- ②健診を希望しない旨のご連絡をいただいた方
- ③予防検診（人間ドック）の助成申請をされている方
- ④受診時に国民健康保険・後期高齢者医療制度に未加入の方（受診券が届いた場合でも、さかのぼって資格喪失した場合は対象となりません）
- ⑤その他除外理由に該当する方

※お手元に受診券が届かない方は、お電話でお問い合わせください。

▶実施期間…10月1日(金)～令和4年2月28日(月)

※10月以降の開始の医療機関もあります。ご注意ください。

▶実施医療機関…本庄市児玉郡内の指定医療機関（受診券と同封の一覧表記載の医療機関）

▶健診費用…無料

▶持ち物…受診券（個別用）・健康保険証

▶個別健診受診の流れ

- ①受診券が届いたら、ご本人が指定医療機関へ直接ご予約をしてください。
- ②健診当日必ず受診券と健康保険証を持参し、予約した医療機関で受診してください。
- ③後日役場から健診結果が送付されます。

▶申込先・問合せ…健康保険課医療年金係【☎35-1222】

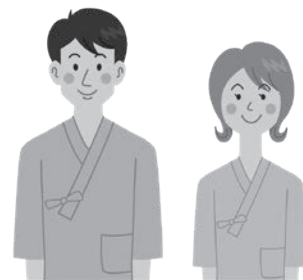

ちよつくら講座

おうちで出来る

フレイル予防⑦

いつまでも元気な体を維持することができるように
ちょっとしたストレッチや簡単にできる運動を紹介していきます!!

わき伸ばし

- ・タオルを持ち、両足を肩幅に開く。
- ・両手を前から上にあげて背伸びをする。
- ・背伸びの姿勢から、上半身を気持ちが良い所まで倒す。
- ・10～15秒/回を1～5セット行う。

==得られる効果==

背中、ウエストの引き締め・猫背予防・上半身の柔軟性の向上

【筋トレ時の注意点】

ゆっくりと行う！息を止めない！無理をしない！

*フレイルとは加齢により心身が老い、衰えた状態のことで、「健康」と「要介護」の間にある状態のことをいいます。



①

ふらつく方は、椅子に座って行いましょう。



②

左右交互に行います！

上里町地域包括支援センター（高齢者いきいき課内）【☎35-1243】

年金生活者支援給付金の簡易請求書(はがき)について

対象となる方

○老齢基礎年金を受給しており、以下の要件を全て満たしている方

- ・65歳以上である
- ・世帯員全員が市町村民税非課税である
- ・年金収入額とその他所得額の合計が約88万円以下である

○障害基礎年金・遺族基礎年金を受給している方

- ・前年の所得額が約462万円以下である



請求手続き

対象者には、日本年金機構から請求手続きの案内が、順次届きます。同封のはがき(年金生活者支援給付金請求書)を記入して提出してください。提出に添付書類は必要ありません。

日本年金機構や厚生労働省を装った不審な電話や案内にご注意ください。

日本年金機構や厚生労働省から、口座番号をお聞きしたり、手数料などの金銭を求めることはありません。

問合せ…「給付金専用ダイヤル」

【☎0570-05-4092 (ナビダイヤル)】

見守りキーホルダーをご活用ください

高齢者が外出先で突然倒れたり保護された場合に、印字された連絡先に登録番号を伝えると、身元や緊急連絡先が確認でき、必要な対応を行うことができます。認知症状のある方には、服や持ち物に貼り付けることができるシールも一緒にお渡ししています。

対象…町内に住所のあるおおむね65歳以上の方で、高齢者世帯の方、日中独居の方、認知症による症状がある方、急な発作の恐れあるいは身体上の慢性疾患があり、日常生活上注意が必要な方等



費用…無料

申込・問合せ…高齢者いきいき課

地域包括支援係 【☎35-1243】

ご存知ですか?「行政相談週間」10月18日(月)～24日(日)

この週間は、行政相談制度を広く広報し、国民の皆さまにこの制度を利用していただくため、関係行事を全国的に実施しています。

町でも、総務大臣から委嘱された行政相談委員が行政相談所を開設して、皆さまからの相談をお待ちしています。

日時…10月22日(金)、午後1時30分～4時

会場…上里町コミュニティセンター

内容…福祉、道路、医療、保険、年金、郵便など

※前記以外でも、偶数月に定例相談所(第1木曜日)を開設しています。

※この他、総務省関東管区行政評価局(きくみみ埼玉)でも相談を受け付けています。

・行政苦情110番

【☎0570-090110】

【FAX 048-600-2336】

・インターネットによる行政相談受付



◀総務省ホームページ
「インターネットによる行政相談」

問合せ…町民福祉課社会福祉係 【☎35-1224】

子育て世代包括支援センターからのお知らせ 問合せ…子育て共生課子育て支援係【☎35-1236】



子育て世代包括支援センターコラム② 支援員 天野喜代美

コロナ禍での妊娠・出産・育児

世の中がコロナ禍と言われるようになり、一年以上が過ぎました。この間、妊娠・出産・育児を経験されている方が上里町にもたくさんいらっしゃいますが、コロナ禍においてはどのように変化しているのでしょうか？

コロナ禍において、家族が同行できない産院での妊婦健診。産院主催の母親・父親学級はほぼ中止。保健センターの乳幼児健診・赤ちゃん訪問は実施方法を変えての継続。各種健診の際には、医者・看護師・保健師の方々とはじっくりと話せても、ソーシャルディスタンスを保つために周りにいる妊婦さんやママさんと会話する事がスムーズにできず、少し物足りなさを感じた方もいらっしゃるのではないのでしょうか。

また、出産までは家族と一緒にいられても、入院からは一人きり。ママさんやパパさんでも、誕生した我が子との面会は毎日短時間。産院にもありますが、ママさん以外は、退院するまで面会できない病院もあるそうです。

ある日、とあるご家族が退院後の出生届の手続きに来庁された際、赤ちゃんのパパさんが、「今日、初めて抱っこしました」と手続き中、赤ちゃんをそれはそれは愛おしく抱きしめている姿を見かけました。お子さんが誕生したからの我慢が限界に達し、愛情が爆発しているかのようでした。

コロナ禍の妊娠・出産は、今までにない寂しさや孤独を感じるデメリットがあるかもしれません。しかし一方で、「二人でのんびりする時間の確保」などのメリットもあると感じます。何がメリットなのかは、人それぞれだと思いますが、皆さま方にとってのメリットを考えてみてはいかがでしょうか。

コロナ禍での妊娠・出産・育児状況は、少しずつ良い方向に改善されているように感じます。ママさんが快適な妊娠生活を送り、感動的な出産を経験し、楽しい育児ができるように、私たちもできる限りのお手伝いをしていきたいと思えます。誕生した赤ちゃんは、ご家族の宝物。そして、私たちにとっても尊い宝物です。

～目の不自由な方の職業自立を目指して～ 県立特別支援学校埴保己一学園（盲学校） 高等部専攻科入学者の募集

高等部専攻科（3年課程）では、視覚障害（全盲または弱視）の10代から60代の方が、あん摩・マッサージ・指圧、はり、きゅうの技能を習得しています。

卒業時には、国家試験の受験資格が得られます。

対象…県内在住で次の条件のいずれにも該当する方

- ①両眼の矯正視力がおおむね0.3未満の方、または、矯正視力が0.3以上の方で、盲学校の教育を受けることが適当であると判断できる方（身体障害者手帳を未取得の方も含む）
- ②高等学校を卒業した方、もしくは、令和4年3月卒業見込みの方、または、同等以上の学力があると認められる方

選考日…第1次募集：11月26日(金)

第2次募集：令和4年2月14日(月)

相談・見学…随時受け付けます。詳細はお問い合わせください。

問合せ…県立特別支援学校埴保己一学園（盲学校）高等部専攻科
（埼玉県川越市笠幡85-1）

【☎049-231-2121】

神保原児童館 「親子体操教室」

日時…10月30日(土)

午前10時～11時

会場…神保原児童館

対象…2～3歳の幼児と保護者

講師…立石 明子氏

定員…6組（先着順）

持物…水分補給用の飲み物
タオル

参加費…無料

申込…10月4日(月)、午前9時から電話または直接窓口へ

申込先・問合せ

神保原児童館【☎33-3621】



保健センターからのお知らせ 問合せ【☎33-2550】

♥動画で学ぶ！健康長寿サポーター養成講座

対象者…町内在住の方

内容…①生活習慣病予防などの健康づくり全般に関する講習動画を視聴する。

②受講後、簡単な○×テストの実施。(10問中8問以上正解で合格)

準備…パソコンまたはスマートフォン、タブレット、インターネット回線

※W i - F i 環境推奨、データ通信にかかる費用は受講する方の負担となります。

※インターネット環境がない方は保健センターへご相談ください。

申込期間…10月4日(月)～18日(月)

申込方法…下記の専用アドレスに以下の情報を直接入力し、メールを送信してください。10月22日(金)に保健センターよりメールで講習動画URLを送付します。

※申込者のみ閲覧できるよう限定的な公開となっています。

【入力情報】①氏名 ②住所 ③生年月日 ④電話番号

申込専用
アドレス

healthcare@town.kamisato.lg.jp



専用アドレス
QRコード

受講期間…10月25日(月)～11月25日(木)

回答期限…11月30日(火)

健幸ポイント…期限内に回答し合格した方には、100ポイント付与します。



「健康長寿サポーター」とは

健康長寿サポーター養成講習を修了し、次の行動に取り組んでいただく方です。

(資格制度ではありません)

①自分の健康のため、食や運動などの生活習慣の改善を実践する方

②生活習慣の改善に関する知識を家族、友人、周りの皆に広めていただく方

※上里町では、376人の方がすでに受講・登録されています！

♥高齢者インフルエンザ予防接種

期 間…令和4年2月28日(月)まで

該当者

①65歳以上の方(昭和31年12月31日以前に生まれた方)

②60歳以上65歳未満の方(昭和32年1月1日～昭和36年12月31日に生まれた方)で、心臓、腎臓、呼吸器の機能またはヒト免疫不全ウイルスによる免疫機能の障害を認定された身体障害者手帳1級の方

※対象の方には9月下旬に予診票等をお送りします。

なお、実施期間中に65歳、60歳の誕生日を迎える方には順次通知いたします。

会 場…指定実施機関(通知に一覧表を同封)

料 金…自己負担額1,000円(生活保護世帯の方、東日本大震災被災者の方および中国残留邦人等支援受給者の方は無料)

回 数…実施期間内に1回 申 込…指定実施機関に直接申し込み



10月 保健センター予定表 ☎33-2550

13日(水) 3歳6か月児健康診査

15日(金) 1歳6か月児健康診査

18日(月) 7・8か月児健康診査

19日(火) 3・4か月児健康診査

20日(水) 5歳児健康相談

25日(月) 2歳6か月児健康診査

25日(月) 赤ちゃん相談、ベビーマッサージ&ヨガ講座

※健診対象者へ個別で通知いたします。
※赤ちゃん相談は「完全予約制」になりました。

休日 の医療機関はこちらへ

休日・夜間急患診療所

【本庄市保健センター内☎23-3322】

診療科目…内科系疾患

診 療 日…日曜・休日・年末年始
平日木曜日夜間

診療時間…午前9時～正午

午後1時～4時、午後7時～10時

(平日木曜日夜間は午後8時～10時)

※健康保険証を持参してください

※夜間の診療は午後9時45分までに受付を

してください。

在宅当番医療機関

◆診察は午前中のみとなります。また当番医は変更になる場合もありますので、確認してからお出かけください。

10月 3日(日)	彩北病院	☎ 21 - 0111
10月10日(日)	彩の丘クリニック	☎ 71 - 7166
10月17日(日)	あたご山クリニック	☎ 22 - 8733
10月24日(日)	黒岩整形外科医院	☎ 34 - 0551
10月31日(日)	小林クリニック	☎ 23 - 3371
11月 3日(水)	恵南クリニック	☎ 24 - 0008

『衆議院議員総選挙』

『最高裁判所裁判官国民審査』

が予定されています

投票所では、感染対策を行います。安心して投票にお出かけください。

投票方法

「入場券」を必ず
持参してください。

投票日の当日に、入場券に記載されている投票所に入場券を持参し、投票用紙の交付を受けてから記載台で候補者名を記入し、投票します。

入場券は封書で世帯ごとに郵送されます。1枚の封筒に世帯分の入場券が入っていますので、投票日当日にはご自分の入場券を持って、封筒に記載されている投票所にお越しください。

また、入場券を紛失した場合でも本人であれば投票ができます。投票所の受付係に申し出て再交付を受けてください。



期日前投票

投票日当日、用事で投票に行けない場合や新型コロナウイルス感染症への感染の懸念を理由として期日前投票ができます。

◆期日前投票の日程

期間：公示日の翌日～投票日の前日
時間：午前8時30分～午後8時
場所：役場1階・町民ホール

◆投票には入場券が必要です

郵送された入場券をご持参ください。あらかじめ入場券の裏面をご記入いただく、受付がスムーズです。

※選挙日当日の混雑を避けるため、積極的に期日前投票をご利用ください。

不在者投票

出張先・入院先・自宅（一定の要件が必要）等で投票する方法

① 指定施設で投票する方法

都道府県の選挙管理委員会が指定した病院や老人ホームなどに入院、入所している方は、その施設内で不在者投票ができます。手続きには時間がかかりますので、お早めに各施設へお問い合わせください。

② 滞在地で投票する方法

町外の滞在が長期にわたる場合は、上里町選挙管理委員会に投票用紙を請求し、最寄りの市区町村の選挙管理委員会ですべての投票をすることができます。手続きには時間がかかりますので、お早めに申請してください。

③ 郵便等で投票する方法

身体障害者手帳・戦傷病者手帳・介護保険の認定証をお持ちの方は、その程度により郵便による不在者投票をすることができます。ただし、投票するためには、事前に「郵便等投票証明書」の交付を受けなければならないので、証明書の交付を希望する方は、お早めに町選挙管理委員会に申請してください。

『特別郵便等投票』

自宅や宿泊施設で療養している新型コロナウイルス感染症の患者等の方は、今回の選挙から自宅や宿泊施設で投票ができるようになりました。

※制度等の詳細については、町選挙管理委員会にご相談ください。

また、上里町選挙管理委員会ホームページをご覧ください。



▲上里町HP「選挙」



選挙内容が確定し次第、町ホームページ等でお知らせします。

問合せ：上里町選挙管理委員会 ☎ 35-11237



今月のおすすめ新刊本



「食文化・郷土料理
がわかる世界の国
旗弁当」
(一般書)
青木ゆり子/著
誠文堂新光社/出版
【請求記号】
596ア

【あらすじ】

日本には日の丸弁当があるのだから、海外の国旗もお弁当になるはず。試行錯誤を繰り返して作り上げた220の国と地域の国旗弁当を通して、世界の食文化と郷土料理のレシピを解説する。

みんなできてね!

◆子どもシアター

日時…10月9日(土)

1回目 午前11時

2回目 午後3時

作品名…「くまのがっこう～ジャッキーのじてんしゃりょこう～」
(20分)

◆絵本の読み聞かせ

□くまさんのポケット

日時…10月13日(水)

午前11時

※27日(水)は臨時休館のためお休みです。

※各種イベントについて

今後の状況により中止となる場合があります。

10月の図書館休館日

11日(月)・25日(月)・26日(火)・
27日(水)・28日(木)

【大切なお知らせ】

下記の期間、館内改修工事のため臨時休館いたします。

ご迷惑をおかけいたしますが、ご理解ご協力の程、お願い申し上げます。

10月25日(月)～28日(木)

開館時間…午前9時～午後7時

上里町立図書館

親子歴史講座「勾玉づくり」

日時…10月16日(土)、午前10時～11時30分

会場…上里町立図書館 2階会議室

定員…5組 費用…無料

対象…小学1年生から6年生までの児童とその保護者

内容…古代の人々が身に付けていた装身具の勾玉の作成

講師…丸山 修氏 (上里町出土文化財管理センター職員)

申込…10月1日(金)から (定員になり次第終了)

電話または直接図書館カウンターへ

問合せ…上里町立図書館【☎34-0455】



中央公民館 学びふれあい教室



～上里歴史教室～
郷土の歴史を知ろう!



日時…11月6日(土)、13日(土)、午前10時～正午【全2回】

会場…上里町中央公民館2階多目的室A

定員…20名(先着順)

申込…10月5日(火)、午前8時30分から受付開始

電話または直接窓口へ

参加費…無料

持物…筆記用具、マスク

内容…第1回:「町になって50年」～かみさとの歩み～

第2回:「1934最優秀女性飛行士 西崎キク」～初飛行から90年～

※内容については、変更になる場合があります。

問合せ…中央公民館【☎33-8628】



かみさと文芸

挽き立ての珈琲の香やうらかに

高橋 則子

もろこしや風静まりて背くらべ

庄子佐恵子

杖ついて足踏ん張って夏の雲

浅見 敏子

水槽の隅から隅へと金魚かな

森村 三千子

目盛や道路工事の重機音

森村 和弘

名誉町民に関根孝道さん

上里町名誉町民条例に基づき、関根孝道さんが名誉町民として、町長提案で推薦され、町議会の同意を得ました。

関根孝道さんは、平成2年に町議会議員に初当選し、約3期12年の間、町の振興発展のために尽力されました。

平成14年には上里町長に初当選し、以降4期16年間、豊かで活力ある町づくりに尽力し、上里町の発展に大きな貢献をされました。

町長在任期間中は、上里スマートインターチェンジ完成、古新田四ツ谷線開通、児玉工業団地アクセス道路着手をはじめとする都市基盤の整備のほか、上里中学校の校舎の建て替えなどの教育施設の整備、町内全小学校地区への放課後児童クラブを備えた児童館を設置するなど、教育の発展や子育て支援にも力を注がれました。



地方創生に向けた包括的連携に関する協定を締結しました

8月10日(火)、上里町(山下博一町長)、JA埼玉ひびきの農業協同組合(塩谷和弘代表理事組合長)、CJフーズアグリジャパン(株)(林暲逸代表取締役社長)、CJフーズジャパン(株)(同:林代表)による「地方創生に向けた包括的連携に関する協定」が締結されました。

それぞれの資源や特色を活かし、農業や食を中心としたさまざまな分野について、相互に連携していくことが確認されました。

災害時における物資の提供に関する協定を締結しました

8月30日(月)、ヤマト興産株式会社と「災害時における物資の提供」について協定を締結しました。

大規模災害発生時に、段ボールベッドや間仕切り、段ボール製簡易トイレなどの段ボール製品を優先的に供給していただける内容となっています。この協定により、災害時における被災者支援の取り組みが、より一層強化されるものと期待しています。



▲段ボールベッド
(写真はイメージであり、実際の供給品とは異なります)



ご寄附をいただきました

8月20日(金)、児玉工業団地工業会より多機能式車いすのご寄附をいただきました。

多機能式車いすは、ご寄附の趣旨に基づき、社会福祉のために有効に活用させていただきます。

＼ 有料広告掲載希望者募集 /

『広報かみさと』・『上里町こむぎっちカレンダー』・『公用封筒』に広告を掲載してみませんか？

町では、自主財源の確保などを図ることを目的に、『広報かみさと』・『上里町カレンダー』・『公用封筒』への広告希望者を募集します。

広報かみさと（令和4年1月号・2月号・3月号）

掲載位置	表紙・裏表紙を除くページの下1段で、町が指定した位置
掲載規格	1号につき原則1事業者B広告1枠とする（ただし広告掲載希望者が広告枠数の範囲内でA広告として掲載可能） A広告（1段分） 横170mm×縦45mm B広告（2分の1段分） 横85mm×縦45mm
募集枠	1か月につきB広告2枠×12か月分
掲載期間	1か月単位
掲載料	1か月（1号）につき A広告 16,000円 B広告 8,000円

募集期間…10月29日(金)まで

問合せ…総務課庶務係【☎35-1234】



上里町こむぎっちカレンダー（令和4年度）

掲載位置	表紙・裏表紙を除く各月ページの下1段で、町が指定した位置
掲載規格	1か月につき原則1事業者B広告1枠とする（ただし広告掲載希望者が広告枠数の範囲内でA広告として掲載可能）※カラー（4色刷り） A広告（1段分） 横140mm×縦50mm B広告（2分の1段分） 横70mm×縦50mm
募集枠	1か月につきB広告2枠×12か月分
掲載料	1か月（1号）につき A広告 40,000円 B広告 20,000円

募集期間…12月22日(水)まで

問合せ…生涯学習課生涯学習係【☎35-1245】

公用封筒（令和4年度）

掲載位置	長3封筒（横書き）の裏面で、町が指定した位置
掲載規格	1枠 横85mm×縦30mm 2枠 横85mm×縦60mm
募集枠	4枠（1事業者2枠まで掲載可）
印刷枚数	35,000枚（使用期間はおおむね1年）
掲載料	1枠につき 30,000円

募集期間…11月19日(金)まで

問合せ…会計課会計用度係【☎35-1225】

ス ポ ー ツ 大 会 の 結 果

第67回上里町小学生バレーボール大会

7月17日(土)[上里町民体育館]

◆Aブロック（6年生以下）

優勝 長幡ヴィガース

◆Cブロック（4年生以下）

優勝 上里ジュニアバレーボール



上里町民卓球大会

7月10日(土)[上里町民体育館]

◆一般男女の部

優勝 坂本 智也
2位 黒澤 健宴
3位 石井 幸弘
3位 黒澤 るり子

◆中学女子の部

優勝 荒井 柚葉
2位 村田 悠夢
3位 落合 姫星
3位 岩瀬 花純

◆中学男子の部

優勝 柴沼 修平
2位 八木瑠海空
3位 新井 颯斗
3位 石関 裕真



おしらせ コーナー

教室・講座・催し

フープ上里ブランドピアノ試弾会
「あなたもピアノニスト！」

日時：10月30日(土)、午前9時～午後5時
会場：フープ上里ホール
定員：8名(組)(1名または1組1時間)
参加資格：ブランドピアノを弾いてみたい方(ピアノを使用すれば連弾、独唱、合奏等も可)
参加費：500円
申込：10月16日(土)、午前9時からフープ上里にて電話受付(先着順)
申込先・問合せ：フープ上里(☎34-0488)

第11回フープ上里 ピアノリレー

日時：12月12日(日)、午前10時から
会場：フープ上里ホール
内容：リレー方式でのピアノ演奏(1名または1組10分以内の自由演奏)
※ピアノを使用すれば連弾、独唱、合奏等も可
参加費：500円
申込：11月28日(日)、午後5

時までフープ上里へ
申込先・問合せ：フープ上里(☎34-0488)

令和3年度 男女共同参画講座

日時：10月22日(金)、午後1時30分～3時
会場：上里町男女共同参画推進センター
内容：災害・防災と男女共同参画
講師：埼玉県男女共同参画推進センター職員
定員：30名(定員になり次第締切)
申込先・問合せ：上里町男女共同参画推進センター(☎35-1357)

生活情報

「埼玉県地球温暖化防止活動推進員」を募集します

県では、地域における地球温暖化防止普及活動の担い手である「埼玉県地球温暖化防止活動推進員」として、令和4年4月から2年間、活動していただける方を募集します。

申込：11月30日(火)まで
※募集要領で応募要件等を御確認のうえ、ご応募ください。詳しくは、ホームページをご覧ください。
http://www.pref.saitama.lg.jp/a0502/sushin.html
申込先・問合せ：埼玉

県環境部温暖化対策課
(☎048-830-3033)

行政書士無料相談会

日時：10月27日(水)、午後1時～4時
会場：本庄商工会議所
相談方法：面談
相談内容：①許可・認可等の手続き等(建設業・運送業・農地転用・外国人入国在留等)②法人設立・権利義務・事実証明(会計記帳・自動車登録・交通事故調査等)③電子申請(電子証明書の取得・電子入札・参加資格審査申請等)④暮らしの相談(相続・遺言・遺産分割協議書・戸籍関係・示談書等)
問合せ：埼玉県行政書士会(☎048-833-0900)

上里町シルバー人材センター 『お仕事説明会』

10月は、「シルバー人材センター事業普及啓発促進月間」とし、全国的に普及啓発活動を行っています。その一環として、当センターでも『お仕事説明会』を開催し、啓蒙促進を進めてまいります。
上里町在住で、仕事をされる意欲満々な60歳以上の皆さん、シルバー人材センターの会員となつて働いてみませんか。
『お仕事説明会』では、ど

のような仕事があるのか、会員になるための手続きなど、分かりやすくご説明致します。仲間づくり、健康づくりをしながら、働いてくれる仲間を大募集しています。
日時：10月16日(土)、午後1時30分から
会場：上里町シルバー人材センター(神保原町1401)
問合せ：上里町シルバー人材センター(☎33-4231)

◀◀ 長幡公民館の利用中止について ▶▶

長幡公民館は、施設の老朽化による損傷が激しく、危険なため、当分の間は利用を中止いたします。
地域の皆さまには、ご不便をおかけいたしますが、ご理解いただきますようお願いいたします。
なお、避難場所として、駐車場スペースは引き続き使用可能です。
問合せ…中央公民館【☎33-8628】

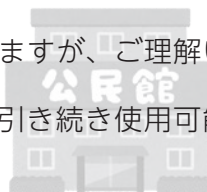

消費生活相談窓口	受付時間				
	月	火	水	木	金 土
上里町役場産業振興課内【☎35-1232】		○			○
本庄市役所商工観光課内【☎25-1175】	○		○	○	
消費生活支援センター熊谷 (受付時間:午前9時～午後4時)					
【☎048-524-0999】	○	○	○	○	
【☎048-261-0999】					○(☎のみ)
消費者ホットライン【☎188】	音声ガイダンスの案内により、市町村または県の相談窓口につながります。				

これ売れるのかな?お気軽にご相談ください!
買取専門店 ジュエルカフェ

昔流行したシャネルやヴィトンのバッグ
ガラスの割れたロレックスやオメガ
石の取れたリングや切れた金のネックレス
遺品整理や生前整理など...

査定はもちろん無料です!

スマーク伊勢崎店
電話番号: 0270-70-5777
営業時間: 10:00~21:00

カインズホーム上里本庄店
電話番号: 0495-35-3135
営業時間: 10:00~19:00

婚活男性応援セミナー 「究極の婚活男塾」開催

婚活には「コツ」が必要です。結婚を希望する独身男性向けに、現役婚活カウンセラーが、婚活における心構えやコミュニケーションの取り方など、結婚への近道を伝授します。

日時…10月30日(土)、午後1時30分～3時30分
(受付：午後1時から)

会場…埼玉グランドホテル本庄
(本庄市駅南2-2-1)

講師…高橋大介氏 (アイウエディング結婚相談所代表)

対象…結婚を希望する20代～40代の独身男性

内容…婚活セミナー (女性との会話・マジック伝授等)

定員…20名 (先着順)

費用…無料

申込…10月8日(金)から右記申込フォームにて順次受付 (先着順)



▲申込フォーム

※必ず事前の申し込みが必要です。

<https://ws.formzu.net/dist/S97391626/>

問合せ…SAITAMA出会いサポートセンター本庄
(本庄市社会福祉協議会) 【☎24-2755】
北部地域地方創生推進協議会 (本庄市企画課内)
【☎25-1157】

「ハロウィンジャンボ宝くじ」 「ハロウィンジャンボミニ」 全国で2種類同時発売!!

お求めは埼玉県内の宝くじ売り場で

ハロウィンジャンボ

1等・前後賞合わせて5億円!

ハロウィンジャンボミニ

1等・前後賞合わせて5,000万円!

発売期間 **9/22(水)～10/22(金)**

抽選日…10月29日(金)

価格…各1枚300円

※この宝くじの収益金は市町村の明るいまちづくりや環境対策、高齢化対策など地域住民の福祉向上のために使われます。



10月 困ったときの無料相談

日常生活に関する悩み事、困り事の相談を無料でお受けします。秘密は厳守します。

相談	日時	会場	申込み	問合せ
心配ごと相談	21日(木)、午後1時30分～3時	コミュニティセンター	当日会場へ	上里町社会福祉協議会 【☎33-4232】
行政相談	7日(木)・22日(金) 午後1時30分～4時 ※22日(金)は特設相談	コミュニティセンター	当日会場へ	町民福祉課 【☎35-1224】
児童相談	21日(木)、午後1時30分～3時			子育て共生課 【☎35-1236】
人権相談	21日(木)、午後1時30分～4時			男女共同参画推進センター 【☎35-1357】
女性のための悩みごと相談	13日(水)・27日(水) 午後1時～4時	男女共同参画推進センター	当日までに予約	高年齢いきいき課 【☎35-1243】
認知症・成年後見制度相談	毎週木曜日、午後1時30分～4時	高齢者いきいき課		

広告

植村学習塾 (小5～中3) ★上里北中エリア限定

- ・塾生募集中 (小5・6、中1) 年度中途入塾者歓迎!
- ・北中で上位を目指したい方に最適・5教科総合指導
- ・小学:算数・国語(読解力養成)充実!
- ・小6英語(書き・基礎文法)を習得!

広報を見た。で割引!

◆「塾ナビ」、『エキテン』サイトに掲載中◆ **Twitter #植村塾**

TEL 090-4922-1060 ☎ 0495-33-3177
教室: 神保原町433-4 おかげさまで30周年

24Hフィットネスで免疫力UP!

露天風呂もあるスポーツクラブ

ドゥースホリフササ上里
上里町七本木2272-1 (ウニクス上里内)

フィットネスジム ホットヨガスタジオ(女性専用)

皆様の美と健康を一生懸命サポートさせていただきます

☆無料見学・随時受付中☆

お問い合わせ ☎ 0495-35-0145
HP QRコード <http://www.dspnet.co.jp/kamisato/>

「県民手帳」販売します

2022年度版県民手帳を産業振興課産業観光係(役場庁舎2階)で販売します。

週間ダイアリーには、NHK大河ドラマ「青天を衝け」の主人公であり、2024年に新一万円札の図柄となる埼玉県の偉人 渋沢栄一の「50の訓言」を掲載しています。

期 日…10月14日(木)～12月17日(金)

金 額…550円(税込)

問合せ…産業振興課産業観光係【☎35-1232】



サイズ縦14cm×横9cm 厚さ1cm

埼玉県最低賃金が改正されます

令和3年10月1日から埼玉県最低賃金は、時間額**956円**(引上げ額28円)となりました。

埼玉県最低賃金は、賃金の最低限度を定めるもので、年齢や雇用形態に関係なく、パートや学生アルバイトを含め、県内の事業場で働く全ての労働者に適用されます。



使用者も、労働者も、賃金額が1時間当たり956円以上かどうか必ず確認しましょう。

詳細は、最寄りの労働基準監督署へお尋ねください。

※一部の産業には、特定(産業別)最低賃金も適用されます。

問合せ…埼玉労働局労働基準部賃金室

【☎048-600-6205】

入札の結果

※消費税抜きの契約金額です。

◆令和3年8月4日(水)

工事等名	落札金額	落札業者	工事等名	落札金額	落札業者
① 令和3年度 上里町立小中学校(6校)消防設備改修工事	1,200,000円	株式会社オカネ電設 上里支店	⑤ 令和3年度 上水道配水支管布設(3-4)工事	4,340,000円	有限会社吉広
② 令和3年度 上里町浄水場受電室浸水対策防水板設置工事	12,100,000円	カワナベ工業株式会社 埼玉営業所	⑥ 令和3年度 上里公共下水道事業汚水管渠築造工事(3工区)	15,698,000円	株式会社平成
③ 令和3年度 上水道配水支管布設(3-2)工事	7,900,000円	有限会社石井設備	⑦ 令和3年度 上郷久保クリーンセンターPLC及びタッチパネル更新工事	4,150,000円	株式会社ヤマト 埼玉支店
④ 令和3年度 上水道配水支管布設(3-3)工事	4,200,000円	有限会社堀込設備	⑧ 令和3年度 上里町庁舎修繕計画策定業務委託	6,200,000円	東日本総合計画株式会社 関東支店

FCチベッタ(サッカー)クラブ員募集中

幼児(年中・年長)から小学6年生までの男の子の子を対象に体験練習開催中!
みんな遊びに来てね!

NPO法人ゴールドルーツスポーツクラブ

☎0495-34-3450 <http://www.gold-root.com>

お見積りは無料ですのでお気軽にお電話
ご来店くださいませ!! お待ちしております

三ツ星ウイング

リフォーム・増改築専門店
児玉郡上里町七本木3652-2

0120-72-0084

土・日・祝も
営業してます
9:00~20:00

いつもご愛顧賜いありがとうございます

広告

ひとのうごき

町の人口(令和3年8月末日現在)
 総人口……30,718人 [- 2]
 男……15,312人 [+ 1]
 女……15,406人 [- 3]
 世帯数……13,101世帯 [+ 8]
 []は前月との比較
 出生……14 死亡……24
 転入等……83 転出等……75

お誕生おめでとう

行政区分	氏名	保護者
[金下]	矢嶋 一葵 (いつき)	健人
[金上]	沓澤 羽央 (はお)	亮
[堀込]	佐々木陽翔 (ひなた)	幸也
[寺西]	古戸ひより	威吹
[古新田]	山本武玲伸 (ぶれの)	ブルッセ
[三田]	並木 旭 (あさひ)	悟
	齊藤 迅 (じん)	諒
[久保新田]	橋爪 琉花 (るか)	拓哉
	上原 琉唯 (るい)	拓朗
[四丁目]	小野 雄大 (ゆうだい)	平浩
[五丁目]	加納 咲季 (さき)	辰也
[東町]	松島 琥詠 (こよみ)	和希

(8月中の出生届より)

お悔やみ申し上げます

行政区分	氏名	年齢
[金下]	齋藤 タケ子 (94)	
[内出]	今井 せつ子 (93)	
[西金]	吉田 一郎 (54)	
[原二]	並木 一美 (70)	
[上郷]	須長 廣茂 (88)	
[堀之内]	古川 シゲ子 (78)	
[本郷一]	片場 幸子 (87)	
[久保新田]	片桐 守 (74)	
[一丁目]	菅野 明 (80)	
[四丁目]	加島 満男 (79)	
[忍保]	須田 榮子 (90)	

(8月中の死亡届より)

※掲載を希望されない方は、届出時に窓口でお申し出ください。
 問合せ…町民福祉課町民係【☎35-1224】

10月生まれのちっちゃな町民



だいや
谷ヶ崎大也くん
 (5歳・久保新田)
 お誕生日おめでとう♡
 これからも楽しく笑って
 過ごそうね♡



るいと
田端 琉人くん
 (3歳・宿)
 新幹線が大好きな琉人!!
 たくさん遊んで元氣いっぱい
 に育ってね♪



あさひ
安原 旭飛くん
 (5歳・勝二)
 お誕生日おめでとう☆
 これからも元氣いっぱいな旭飛
 が大好きだよ!!



しゅうか
阿部 朱華ちゃん
 (4歳・三田)
 お誕生日おめでとう
 みんなで仲良く楽しく過ごそうね



ゆいと
高坂 唯翔くん
 (1歳・五丁目)
 いつも元氣な唯翔くん♪
 誕生日おめでとう☆
 これからも元氣な笑顔を見せてね♪



まなと
佐々木真飛くん
 (3歳・堀込)
 3歳のお誕生日おめでとう!
 これからも面白くて優しい
 まなとで居てね♪大好き!



かなた
塚本 叶翔くん
 (2歳・久保新田)
 お誕生日おめでとう! これからも、
 お姉ちゃんと仲良くしてね!



りお
福島 凜音ちゃん
 (4歳・古新田)
 お誕生日おめでとう!
 元氣いっぱい楽しく過ごそうね!
 ☆りっちゃん大好き☆



かなな
間々田菜那ちゃん
 (5歳・内出)
 お誕生日おめでとう♡
 笑顔いっぱいの
 かなちゃんできてね♡



かほ
武藤 花歩ちゃん
 (3歳・東町)
 おたんじょうびおめでとう!
 だいすきだよ!



さちこ
松本咲千子ちゃん
 (4歳・三丁目)
 優しくて思いやりのある
 さっちゃん♪
 4さいおめでとう!



森下 すずちゃん
 (4歳・四ツ谷)
 4歳おめでとう!!
 いつもお茶目で可愛い
 すっちゃんが大好きだよ♡



誕生日を迎えるお子さんの写真募集!

対象…12月に誕生日を迎える小学校就学前のお子さん
 申込…10月29日(金)までに総務課庶務係窓口にて写真持参またはイン
 ターネット申込 (応募写真は返却不可・応募多数の場合は抽選)
 申込フォーム: <http://www.town.kamisato.saitama.jp/3493.htm>



町民福祉課町民係 10月の日曜窓口開庁日 10月10日(日)

午前8時30分～正午
 ◆取扱事務
 ・住民票などの証明書の発行
 ・戸籍届出 ・住所異動届
 ・印鑑登録

善意をありがとう

社会福祉協議会8月分寄付者

西富田 H. K. S. クラブ 14,500円

ご協力ありがとうございました
 上里町社会福祉協議会【☎33-4232】



東京2020オリンピック・パラリンピック聖火リレートーチ巡回展示

8月25日(水)～27日(金)に東京2020オリンピック聖火リレートーチ、同パラリンピック聖火リレートーチの巡回展示が上里町で開催されました。

巡回展示では、「桜ゴールド」「桜ピンク」と呼ばれる異なる輝きを放つ両聖火リレートーチを展示したほか、東京2020オリンピック聖火リレーの埼玉県第3区間（本庄・深谷）で使用されたユニフォーム・陸船車もあわせて展示しました。



さまざまな情報を発信しています
上里町LINE公式アカウント
「友達追加」をお願いします！

町では、上里町LINE公式アカウントによる情報発信を行っています。

町のイベントや観光情報、災害情報のほか、新型コロナウイルスワクチン接種の情報も発信しています。

利用は無料ですので、この機会にぜひ、以下の①QRコードもしくは②ID検索から「友達追加」をお願いします。

①QRコード

②ID検索
「@kamisato」



問合せ…総務課庶務係【☎ 35-1234】

10月8日(金)「このはな芝生広場」がオープンします！

上里サービスエリア周辺地区（上り線側）に、「このはな芝生広場」が完成しました。

「このはな芝生広場」は、上里サービスエリア周辺地区の中央に位置し、「人を迎え入れ、人が集まり、人が憩える空間」をコンセプトに、多様なイベント等にも活用できる芝生の広場です。

オープンは10月8日(金)を予定しておりますので、ぜひお立ち寄りください。



※広場専用の駐車場やトイレはありません。
※駐車場は、上里カウンターまたはアグリパーク上里をご利用ください。

