

「上里町ゼロカーボンシティ宣言」を表明しました

上里町は、3月23日(木)、令和5年第1回上里町議会定例会において、「上里町ゼロカーボンシティ宣言」を表明しました。

近年、地球温暖化が原因と考えられる異常気象や集中豪雨などによる甚大な被害が頻繁に発生し、私たちの身近な生活環境に様々な影響をもたらすことが懸念され、その対策は喫緊の課題となっています。

ゼロカーボンシティを実現するためには、私たち一人ひとりが地球温暖化の問題に向き合い、行動することが大切です。温室効果ガス削減に向け、日常生活の中でできることから始めてみましょう。



上里町地域福祉推進プランを策定しました

【基本理念】

『地域で支え合いながら誰もがいきいきと充実して暮らせるまち』

上里町地域福祉推進プランでは、町が策定する「地域福祉計画」「自殺対策計画」「成年後見制度利用促進基本計画」と、社会福祉協議会が策定する「地域福祉活動計画」を一体的に作成し、各計画の関連する分野や施策の連携の強化を図り、地域福祉の推進を効果的に実施していきます。

計画期間は令和5年度から令和9年度の5年間です。

※策定にあたりいただいたご意見に対する回答は、町ホームページで掲載しています。

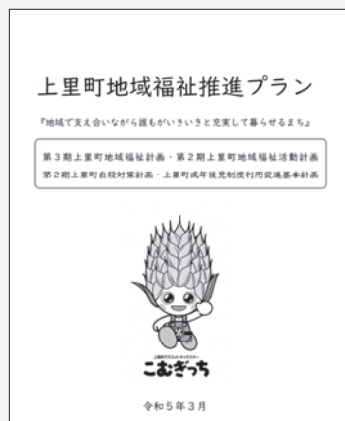

「日本薬科大学」と協定を締結しました

3月30日(木)、上里町と学校法人都築学園日本薬科大学との「包括連携に関する協定」が締結されました。

それぞれの資源の相互活用と人的交流を行い、豊かな地域社会の形成・発展に寄与するとともに、観光、薬学、教育などの分野において、相互に連携していくことが確認されました。



町からの回覧文書の配布再開について

新型コロナウイルス感染症対策として、令和2年8月から町の回覧文書を中止していましたが、令和5年5月から再開させていただきます。

町民の皆さま方のご理解とご協力をお願いいたします。

問合せ…総務課庶務係 【☎ 35 - 1234】



スポーツ大会の結果

第37回混合バレーボール大会

12月11日(日) [上里町民体育館]

◆Aブロック 優勝 カヤの木



2022年度埼玉県U11新人バスケットボール大会北部支部決勝

3月11日(土)ほか [行田グリーンアリーナ]

◆準優勝 上里ミニバスケットボール



第45回全国スポーツ少年団剣道交流大会

12月4日(日) [熊谷市立市民体育館]

◆中学生男子個人戦の部

第3位 亀井 翔



神川ドリームショット交流大会

1月7日(土) [児玉総合公園体育館]

◆3年生男女混合の部

第2位 小沢 茉歩

◆4年生男子の部

第3位 山根 柚晃

◆5年生男子の部

第2位 小沢 颯佑



第38回混合バレーボール大会

3月5日(日) [上里町民体育館]

◆Bコート 優勝 カヤの木



ふっかちゃん柔道錬成大会

1月29日(日) [深谷ビックタートル]

◆小学6年生男子の部

優勝 矢代 蓮

◆小学1年生男女混合の部

準優勝 矢代 蘭



広告

お見積りは無料ですのでお気軽にお電話
ご来店くださいませ!! お待ちしております

三ツ星ウイング

リフォーム・増改築専門店
児玉郡上里町七本木3652-2
0120-72-0084

土・日・祝も
営業します
9:00~20:00

ジムとスタジオは24時間無休で営業中!
お風呂やサウナは24時まで入れます!

フィットネスジム 24h
サウナで癒そう!

パーソナルレッスン 24h
無料見学
随時受付中

運動不足でお腹ぼこり...ドゥス上里で解消しましょう!

24時間無休のスポーツクラブ
ドゥスホリソフサ 上里24
上里町七本木2272-1(ウニクス上里内)

初心者でも
安心
サポート!

DOO.HAMISATO ホームページ
お問い合わせ
TEL 0495-35-0145

おしらせ コーナー

教室・講座・催し

第27回レクリエーションフェスティバル

踊り・ダンスの披露と参加！ご家族やお友達をお誘い合わせの上、お気軽にお越しください。参加賞もあるよ！

日時：6月3日(土)、午後1時開会

会場：多目的スポーツホール
内容：レッツダンス大会
(民謡・社交ダンス)

費用：無料

問合せ：レクリエーション協会事務局(生涯学習課内)
☎35-1245

上里町シルバー人材センター『お仕事説明会』

シルバー人材センターでは、上里町にお住まいで、60歳以上の方ならどなたでも会員となって働くことができます。『お仕事説明会』では、どのような仕事があるか、会員になるためにはどのような手続きをするのか、わかりやすくご説明い

たします。皆さまのご参加をお待ちしています。

日時：5月9日(火)、午後1時30分から

会場：上里町シルバー人材センター

問合せ：上里町シルバー人材センター ☎33-4231

〔本庄早稲田塾〕営業クローキングトーク術研修

さまざまな業界で成果を上げてきた実績のある研修です。開始5分で顧客の心をつかみ、売り込まなくても売れる営業トークを学びます。売上を伸ばす機会として、ぜひ当研修をご活用ください。

日時：6月22日(木)、午前9時30分～午後4時45分

会場：早稲田リサーチパーク・コミュニケーションセンター

講師：赤嶺 哲也 氏
対象：営業担当者など

定員：30名(先着順)
費用：8000円(テキスト代含む)

申込：6月19日(月)までに、電話または左記コードから申込

問合せ：(公財)本庄早稲田国際リサーチパーク ☎24-7455



▲本庄早稲田国際リサーチパーク HP

〔本庄早稲田塾〕中堅女性リーダー育成研修

職場におけるリーダーシップを身につけるとともに、女性ならではの長所を活かして、キャリアアップにつながるための方策を学ぶ研修です。ぜひご参加ください。

日時：6月8日(木)、午前9時30分～午後4時45分

会場：早稲田リサーチパーク・コミュニケーションセンター

講師：上岡 実弥子 氏
対象：女性の中堅社員や女性リーダーなど

定員：30名(先着順)
費用：8000円(テキスト代含む)

申込：6月5日(月)までに、電話または左記コードから申込

問合せ：(公財)本庄早稲田国際リサーチパーク ☎24-7455



▲本庄早稲田国際リサーチパーク HP

イースタン・リーグ公式戦「埼玉西武ライオンズ対読売ジャイアンツ」

日時：5月14日(日)

《開場》午前11時から

《試合開始》午後1時から

会場：ケイアイスタジアム

(本庄総合公園市民球場)
問合せ：本庄市プロ野球等開催実行委員会(カミケンシルクドーム内) ☎25-5677

御陣場川(い)のぼり掲揚

子ども達が丈夫で健康に育つことを願って、このぼりを掲揚しています。御陣場川沿いをウォーキングした際などにぜひ、ご覧ください。

期間：5月中旬まで

会場：御陣場川(ワープ上里北側)

問合せ：水辺の里親西原会 ☎33-1429



「消費税のインボイス制度説明会」および「インボイス発行事業者の登録相談会」

会場：本庄税務署2階会議室

日時：①5月11日(木)、午後2時～4時
②5月23日(火)、午後2時～4時

対象：個人・法人事業者
定員：各回20名(事前登録制)

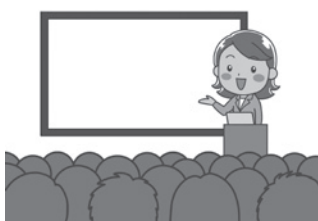

その他：駐車場には限りがありますので、公共の交通機関をご利用ください。
問合せ：本庄税務署
法人課税部門 ☎22-2112(ダイヤルイン)
個人課税部門 ☎22-2114(ダイヤルイン)

FCチベッタ(サッカー)クラブ員募集中

幼児(年中年長)から小学6年生までの男の子を体験練習開催中!
みんな遊びに来てね!

NPO法人ゴールドルーツスポーツクラブ
☎0495-34-3450 <http://www.gold-root.com>

広告



▲自衛隊埼玉地方
協力本部公式HP



※一部期日等で変更がある
場合がございます。詳細は
左記へお問い合わせくださ
い。
問合せ：〒36001
0037 埼玉県熊谷市筑
波2-98 駅前パークビル2F
自衛隊埼玉地方協力本部
熊谷地域事務所【☎048
152214855】

〔1次試験(WE B試験)〕
6月1日(木)～3日(土)のう
ち、いずれか1日
〔2次試験(面接および身体
検査)〕
6月10日(土)～11日(日)のう
ち、指定された1日
〈自衛官候補生〉
受付期間：5月26日(金)まで
応募資格：18歳以上33歳未
満の方(採用予定月の1日
現在)

自衛官等採用試験

募 集

消費生活相談窓口

受付時間	午前9時30分～11時30分 午後1時～3時30分					
	月	火	水	木	金	土
上里町役場産業振興課内【☎35-1232】		○			○	
本庄市役所商工観光課内【☎25-1175】	○		○	○	○	
消費生活支援センター熊谷 (受付時間:午前9時～午後4時)						
【☎048-524-0999】	○	○	○	○	○	
【☎048-261-0999】						○(☎のみ)
消費者ホットライン【☎188】	音声ガイダンスの案内により、市町村 または県の相談窓口につながります。					

善意をありがとう

社会福祉協議会3月分寄付者

リサイクルMOMOクラブ	20,000円
青木 英夫	13,500円
公民館 懇親会	16,125円
日本療育犬研究会・埼玉「愛相傘」	24,133円
上里町商工会女性部	10,000円
匿名	3,000円

ご協力ありがとうございました

上里町社会福祉協議会【☎33-4232】

5月 困ったときの無料相談

日常生活に関する悩み事、困り事の相談を無料でお受け
します。秘密は厳守します。

相 談	日 時	会 場	申 込 み	問 合 せ
心配ごと相談	18日(木) 午後1時30分～3時	福祉町民センター	当日会場へ	上里町社会福祉協議会 【☎33-4232】
無料法律相談	23日(火) 午後2時15分～4時15分		要予約 予約は5月10日(水) 午前8時30分から	
児童相談	18日(木) 午後1時30分～3時		当日会場へ	町民福祉課 【☎35-1224】
行政相談	6月1日(木) 午後1時30分～4時	男女共同参画推進 センター	当日までに予約	子育て共生課 【☎35-1236】
人権相談	18日(木)、6月1日(木) 午後1時30分～4時			男女共同参画推進センター 【☎35-1357】
女性のための 悩みごと相談	10日(水)、24日(水) 午後1時～4時	高齢者いきいき課		高齢者いきいき課 【☎35-1243】
認知症・成年 後見制度相談	毎週木曜日 午後1時30分～4時			

広 告

無料事前相談お越しのお客様へ
不織布マスクプレゼント

火葬式 9.9万円(税込)～

児玉郡市全域ご対応致します。
葬儀ホールは、神川町さいれい聖苑ホールと
火葬場に隣接する提携ホールのご利用が可能です。
入会金・年会費・積立金等は一切ございません

24時間
ご搬送随時
承ります

さいれい聖苑 神川町植竹647-1
TEL.0495-77-7310

植村学習塾 (小5～中3)

★上里北中エリア限定

- ・新年度生募集 (小5・小6・中1・中2・中3)
- ・北中で上位を目指したい方に最適・5教科総合指導
- ・小学：算数・国語(読解力養成) 充実!
- ・小6英語(書き・基礎文法)を習得!

「広報を見た。
で割引!」

♣「塾ナビ」、「エキテン」サイトに掲載中♣

Twitter #植村塾

TEL090-4922-1060 ☎0495-33-3177
教室：神保原町433-4 おかげさまで30周年

令和5年度防火管理講習の開催について

学校、病院、工場、事務所、店舗その他多数の者が出入し、勤務し、または居住する建物（収容される者の数がグループホームなどの社会福祉施設等は10人以上、不特定の者を収容する建物は30人以上、その他の建物は50人以上）には、消防法で定める資格を有する防火管理者を置かなければなりません。

また、収容人員300人以上の店舗等の防火管理者は、5年ごとに再講習を受講しなければなりません。

①甲種防火管理新規講習会

	日時	会場	申込期間
第1回	7月22日(土)・23日(日) 午前9時20分～午後4時50分	J A 埼玉ひびきの本店 ひびきのホール	6月5日(月)～12日(月)
第2回	8月22日(火)・23日(水) 午前9時20分～午後4時55分	早稲田リサーチパーク	6月28日(水)～7月5日(水)
第3回	令和6年2月13日(火)・14日(水) 午前9時20分～午後4時50分	サンデン コミュニケーションプラザ	11月30日(木)～12月7日(木)

②乙種防火管理講習会

日時	会場	申込期間
8月22日(火) 午前9時20分～午後4時55分	早稲田リサーチパーク	6月28日(水)～7月5日(水)

①、②の申込…一般財団法人日本防火・防災協会ホームページをご確認ください。

①、②の問合せ…一般財団法人日本防火・防災協会【☎03-6263-9904】

③甲種防火管理再講習

日時	会場	申込期間
6月14日(水) 午前9時30分～11時50分	児玉郡市広域消防本部 多目的ホール	5月22日(月)～6月7日(水) (定員になり次第締め切り)

定員…30名

教材費…2,000円(申込時徴収)

申込窓口…児玉郡市広域消防本部予防課

申込方法…申込書に証明写真(縦2.5cm 横2.0cm)の貼り付けと必要事項を記入し、直接窓口へ申し込む。

申込時に甲種防火管理講習修了証(新規または再講習で最後に受講したときのもの)をお持ちください。

申込書…消防本部・各消防署で配布、または児玉郡市広域消防本部ホームページ

(<http://www.kodamakouiki.jp>)からダウンロードできます。

問合せ…児玉郡市広域消防本部予防課【☎24-8392】

脇島正法律事務所

埼玉弁護士会所属 弁護士 脇島 正

収入のない方も安心してご相談ください
法テラス制度を利用することで負担なく弁護士に依頼できます

初回相談料無料

予約制 受付時間：平日9:30～18:00
TEL 0495-71-6520
〒367-0030 本庄市早稲田の杜4-1-8
<http://wakishima-law.jp/> webからも予約できます

夜間・土日
応相談

メガネのレンズ交換できます。

補聴器貸し出しサービスも
しております!

メガネ・コンタクト
補聴器・宝石

おおやま
神保原駅前(北口) TEL. 0495-33-7788
営業時間：AM10:00～PM6:30(金曜日は午後1時より営業) / 定休日：水曜日

広告

ひとのうごき

町の人口(令和5年3月末日現在)
 総人口……30,534人 [-68]
 男……15,249人 [-29]
 女……15,285人 [-39]
 世帯数……13,383世帯 [+37]
 []は前月との比較
 出生……15 死亡……41
 転入等……200 転出等……242

お誕生おめでとう

行政区分	氏名	保護者
[堀込]	新井 玖鷲 (くざき)	教大
[東大北]	山本 芽来 (めぐる)	健
[新堀]	木村南々胡 (ななこ)	基
[本郷二]	原田 朔 (さく)	真弥
[古新田]	綾子 陽大 (ひなた)	輝希
[三田]	タマシロ イワモト ハルミ	カロリネ スズエ
[三軒]	中村 朱里 (あかり)	亮介
	ラミチャネ メルビン	パラミ クリスタ
[久保新田]	清水 雪稀 (ゆき)	早央里
[西原町東]	和田 夏鈴 (かりん)	海斗
[一丁目]	中野 心春 (こはる)	久
[四丁目]	山下 智之 (ともゆき)	雅之
[東町]	阿久戸紫稀 (しま)	大地
[忍保]	橋本 樹 (いつき)	佳樹

(2月中の出生届より)

※「お誕生おめでとう」への掲載を希望されない方は、届出時に窓口でお申し出ください。

お悔やみ申し上げます

行政区分	氏名	年齢
[堀込]	近藤 肇 (87)	
		(2月中の死亡届より)
[四丁目]	藤崎 利明 (77)	
		(3月中の死亡届より)

※「お悔やみ申し上げます」への掲載を希望される方は、下記までご連絡ください。

問合せ…町民福祉課町民係【☎35-1224】

5月生まれの

ちっちゃな町民



京谷 剛斗くん
 (3歳・一丁目)
 3歳のお誕生日おめでとう!
 いつも元気でとくんが
 大好きだよ♥



白須 岳くん
 (3歳・四ツ谷)
 がっくん3歳おめでとう☆
 生まれできてくれてありがとう♥



間々田 朝飛くん
 (5歳・内出)
 元気いっぱいやんちゃん
 あっくん☆おめでとう♥
 大好きだよ♥



小林 永和くん
 (6歳・南五明)
 お誕生日おめでとう!
 元気に大きく育ってね!!



中村 一望七ちゃん
 (2歳・東堤)
 みなちゃんお誕生日おめで
 とう☆いっぱい食べて
 大きくなってね♪



松永 修一くん
 (5歳・新堀)
 電車や新幹線が大好きな修一!
 これからも元気いっばい
 のびのび大きくなってね!



染田 朋輝くん
 (2歳・本郷一)
 とも君、お誕生日おめでとう!
 これからも元気におおきく
 なってね!



坂本 玲蘭ちゃん
 (2歳・三丁目)
 れいらちゃんお誕生日おめでとう
 これからも笑顔いっばいの
 可愛い玲蘭でいてね☆



鮫島 杏心ちゃん
 (2歳・金上)
 たくさん食べて大きく
 なってね! いつも笑がして
 くれてありがとう!



山下 真末ちゃん
 (6歳・四丁目)
 何があっても大好きだよ。
 自信を持って笑顔で楽しく
 過ごしてね♪



本山 隼屈くん
 (3歳・東大北)
 元気いっばいに育っ
 てくれてありがとう!



重田 結夢ちゃん
 (1歳・忍保)
 1歳のお誕生日おめでとう!
 これからもすくすく育ってね!
 だいすき♥



山下 貴之くん
 (4歳・四丁目)
 可愛い甘えん坊♥
 行動もお兄さんになることを
 期待してます!



誕生日を迎えるお子さんの写真募集!

対象…7月に誕生日を迎える小学校就学前のお子さん

申込…5月31日(木)までに総務課庶務係窓口で写真持参またはインターネット申込 (応募写真は返却不可・応募多数の場合は抽選)

申込フォーム: <http://www.town.kamisato.saitama.jp/3493.htm>



町民福祉課町民係 5月の日曜窓口開庁日

5月14日(日) 午前8時30分~正午

◆取扱事務

- ・住民票などの証明書の発行
- ・戸籍届出
- ・住所異動届
- ・印鑑登録