

かみさと

1
Jan.2024

No.656



謹賀新年



▲収穫されたもち米で作った鏡餅

6月に田植えを行ったもち米を使用して、11月25日(土)に七本木公民館で参加児童とその保護者を対象に「収穫祭」を行いました。

もちつき体験では、子どもたちが順番にもちつきに挑戦しました。サポーターの皆さんからおはぎの作り方を学び、自分たちの手で作ったもち米の調理を楽しみました。

今月の主な内容

年頭のご挨拶…………… P2～3

第30回上里町乾武マラソン大会参加者募集 …… P6～7

確定申告の準備はお早めに…………… P13～15

児玉郡内3社協同災害ボランティア運営訓練… P28

目指せ！交通事故ゼロ・ごみゼロのまち！死亡事故ゼロ95日継続中！（令和5年12月20日現在）



ご挨拶



上里町長
山下 博一

あけましておめでとうございます。

町民の皆さまにおかれましては、健やかに新年をお迎えのこととお慶び申し上げます。また、日頃から町政の推進にあたりましてご理解とご支援をいただきまして心より御礼申し上げます。皆さまが迎えられた新たな一年が、天を自由に駆け昇る竜のように、大きく飛躍する年になることを切に願っております。さて、昨年の上里町の主な話題を振り返りますと、2月に駐日ウクライナ特命全権大使のセルギー・コルスンスキー氏をお招きして、「平和への思いをつむぐ町民のつどい」が行われました。さらに、8月には若者が主役の「KAMISATOティーンズ夢フェスティバル」が開催されたほか、「このはなマルシェ」や「かみさとふれあいまつり」といったさまざまなイベントが行われました。年明けの3月には「乾武マラソン大会」も予定されており、着実に人々の交流や地域の賑わいの輪が広がっております。

また、本年における町の主な取組として、コンパクトシティ等のデジタル社会の推進、JＲ高崎線神保原駅橋上駅舎事業の推進や、念願の児玉工業団地線の整備（本年3月開通予定）、都市計画道路・古新田四ッ谷線都市計画変更（四ッ谷交差点）や都市計画道路・三田中通り線の事業化検討など、町民の生活に密着した道路政策を推進してまいります。町民の皆さまと共に、自然と共生し、誰もが安心して暮らせる「選ばれるまち、住み続けたいまち」の実現に向けて注力してまいります。

本年も職員一同が、町発展のため誠心誠意、持てる力のかぎり取り組んでまいりますので、引き続きご支援とご協力を賜りますようお願い申し上げます。新春のご挨拶とさせていただきます。

令和5年の主な取り組み

健やかで安心なまち

- 新型コロナウイルス感染症拡大による上里町独自の支援策第7弾・8弾実施
- 長幡児童館・長幡公民館の機能および施設を複合化するための改修工事実施

- KAMISATOティーンズ夢フェスティバル開催

- 上里町地域福祉推進プランを策定

快適で安全なまち

- 上里町ゼロカーボンシティ宣言を表明
- 神保原駅前「ちいさな駅前を旅するマーケット」開催

- コンビニエンスストアなどのマルチコピー機を使用した証明書コンビニ交付を開始

実り豊かなまち

- 日本薬科大学との「包括連携に関する協定」を締結
- 平沼水産株式会社と「食と健康」に着目した地域活性化のための包括連携協定を締結

- 「このはなマルシェ」初開催
- 観光ガイド「今、上里キブン」発行

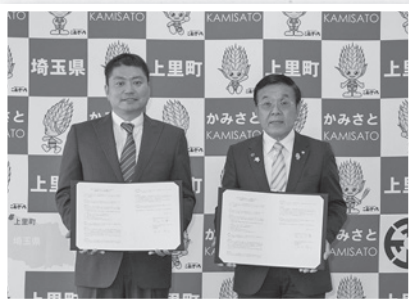

▲平沼水産株式会社との包括連携協定



▲ちいさな駅前を旅するマーケット開催



▲長幡児童館・公民館改修工事

年の頭



上里町議会 議長
黛 浩之

あけましておめでとうございます。

町民の皆さまにおかれましては、つつがなく新しい年をお迎えることとお慶び申し上げます。また、常日頃より議会運営に對しまして、深いご理解と温かいご支援を賜り議会を代表して心からお礼申し上げます。

さて、昨年を振り返ってみますとアフターコロナでさまざまな行事やイベントが開催され、地域に賑わいが戻ってまいりました。

一方、止まらない物価高騰が私たちの生活に大きな影響を及ぼしており、経済的に大変厳しい状況に直面しております。人口減少や少子高齢化の進展に加え、物価高騰への対応、SDGsやデジタル技術の活用など、上里町を取り巻く環境は大きく変容しようとしています。

町議会では、昨年の10月に2回目となる「議会意見交換会および議会報告会」を開催し、日頃の議会活動の報告をするとともに、参加者の皆さまの声を直接お伺いすることができました。寄せられた貴重なご意見・ご要望は、改善や提案につなげてまいります。引き続き、より豊かで住みよいまちづくりを目指して、さらに創意工夫を重ね、全力を尽くしてまいりますので、ぜひとも皆さまの声を私ども議会議員にお寄せいただければ幸いです。

結びに、町民の皆さまにおかれましては、本年も変わらぬご理解とご協力を賜りますことを切にお願い申し上げます。そして、本年が私たちの未来を拓く素晴らしい一年となるとともに、皆さまにとって、大きく飛躍ある一年となりますことを心からお祈り申し上げます、新年のご挨拶とさせていただきます。

人が輝くまち

- このはなスポーツフェスタ 2023（このはなミニ運動会・埼玉西武ライオンズによる親子野球教室）開催
- 七本木小学校校舎棟の改修工事実施
- 多目的スポーツホール改修工事実施

みんなで支え合いまち

- 2023上里町暮らしの便利帳発行
- 上里町公式ホームページリニューアル
- 皆さまの声を町政運営へ「タウンミーティング」の開催

「選ばれるまち、住み続けたいまち」

令和6年に推進する主な取り組み

- 子育て支援施策の充実
- 児玉工業団地線（本年3月開通）、神流りパーサイドロード、藤木戸・勝場線の推進
- 行政手続きのオンライン化・デジタル技術の活用
- 神保原駅北口周辺整備の推進、上里SA周辺事業の推進、道の駅構想の推進
- 学校施設改修の推進



▲上里町公式ホームページリニューアル



▲このはなスポーツフェスタ2023

～物価高騰の影響を受ける町民および事業者への支援～

上里町 物価高騰支援策のお知らせ

総額 約2億9,817万円

町では、エネルギー・食料品価格等の物価高騰の影響を鑑み、物価高騰支援策（3事業）を下記のとおり実施いたします。

今後も、「選ばれるまち・住み続けたいまち」の実現に向け、さまざまな取組を進めてまいりますので、引き続き、ご理解・ご協力をお願いいたします。

1 物価高騰対策支援事業 約2,488万円

事業内容…町内小中学校全児童・生徒の給食費3か月分を全額補助することで、子育て世帯の日常生活の下支えを行います。

対象者…町立小中学校に就学する児童・生徒の保護者
(他の助成制度利用者を除く)

期 間…令和6年1月～3月(3か月分)

問合せ…教育総務課教育庶務係 **【☎35-1246】**



2 上水道経営健全化事業(物価高騰対策 水道基本料金等減免) 約3,408万円

事業内容…水道基本料金およびメーター使用料について減免を行うことで、生活者および事業者の支援を行います。

対象者…上里町上下水道事業の水道使用者
(一般家庭・店舗併用住宅・事業所など)

期 間…令和6年2月・3月請求分を減免

※本減免に関し、手続き等は不要です。

問合せ…上下水道課業務係 **【☎33-4161】**



3 住民税非課税世帯等給付金事業(第2回) 約2億3,921万円

事業内容…物価高に苦しんでいる低所得世帯に給付金を支給することで、生活の下支えを行います。

対象世帯…世帯全員の令和5年度住民税が非課税の世帯

給付金額…1世帯あたり7万円

給付時期…令和6年2月上旬以降(※該当となる世帯へは通知を発送します)

問合せ…町民福祉課社会福祉係 **【☎35-1224】**



パブリックコメント

～皆さんの意見を募集します～



▲専用フォーム

第4次かみさと男女共同参画推進プラン（素案）

「男女がともにいきいきと暮らすことのできる社会の実現」を目指し、「第4次かみさと男女共同参画推進プラン」の策定を進めています。広く意見を聴取するため、パブリックコメントを実施します。

募集期間	1月22日(月)まで
公開場所	①町ホームページ ②子育て共生課人権・男女共同参画係（町役場1階⑦番窓口） ③上里町男女共同参画推進センター
意見提出ができる方	①町内に在住・在勤・在学の方 ②町内に事務所または事業所を持つ方 ③本町に対する納税義務のある方 ④対象事項について利害関係がある方
提出方法	「意見提出用紙」に必要事項を記入のうえ、下記のいずれかにより提出してください。 ※意見提出用紙は町ホームページからダウンロードできます。また、様式の内容を項目順に全てご記載いただければ、任意のもの（A4サイズのみ）でも提出できます。 ①直接提出…子育て共生課・上里町男女共同参画推進センターへ ②郵送…〒369-0306 上里町大字七本木393 上里町男女共同参画推進センター宛て ③FAX…34-2523 ④町ホームページの専用フォーム
問合せ	子育て共生課人権・男女共同参画係 【☎35-1236】 上里町男女共同参画推進センター 【☎35-1357】

都市再生整備計画（案）

「上里町保健センター等複合施設」を町役場隣接地に整備するにあたり「都市再生整備計画」の策定を進めています。広く意見を聴取するため、パブリックコメントを実施します。

募集期間	1月9日(火)～2月8日(休)
公開場所	①町ホームページ ②町役場1階総合案内カウンター ③保健センター等複合施設建設推進室窓口（町役場3階） ④保健センター ⑤上里町社会福祉協議会、 ⑥中央公民館（上里町総合文化センターワープ上里内） 賀美公民館、長幡公民館、七本木公民館、 上里東公民館、神保原公民館
意見提出ができる方	①町内に在住・在勤・在学の方 ②町内に事務所または事業所を持つ方 ③本町に対する納税義務のある方 ④対象事項について利害関係がある方
提出方法	「意見提出用紙」に必要事項を記入のうえ、下記のいずれかにより提出してください。 ①直接提出…保健センター等複合施設建設推進室窓口へ ②郵送…〒369-0392 上里町大字七本木5518 上里町役場保健センター等複合施設建設推進室宛て ③FAX…33-2429 ④町ホームページの専用フォーム
問合せ	保健センター等複合施設建設推進室 【☎71-4245】

令和4年度「情報公開制度」「個人情報保護制度」実施状況

町では、公正で信頼される町政の実現を目指して、町の各実施機関の保有する情報の公開について定めた「情報公開制度」と、保有する情報のうち、個人に関する情報の保護と開示の手続きなどについて定めた「個人情報保護制度」をそれぞれ実施しています。令和4年度の情報公開の実施状況は表のとおりです。個人情報の開示請求はありませんでした。

問合せ…総務課庶務係 【☎35-1234】

令和4年度情報公開実施状況

実施機関	受付件数			決定内容			
	請求	申出		全部公開	部分公開	非公開	不存在
町長	22	16	6	15	5	1	1
その他	0	0	0	0	0	0	0
合計	22	16	6	15	5	1	1

上里町高齢者福祉計画・第9期介護保険事業計画（素案）

「町民一人ひとりが生きがいをもって元気に暮らせるまち」の実現を目指し、「上里町高齢者福祉計画・第9期介護保険事業計画」の策定を進めています。広く意見を聴取するため、パブリックコメントを実施します。

募集期間	1月26日(金)まで
公開場所	①町ホームページ ②高齢者いきいき課窓口（町役場1階⑩番窓口）
意見提出ができる方	①町内に在住・在勤・在学の方 ②町内に事務所または事業所を持つ方 ③本町に対する納税義務のある方 ④対象事項について利害関係がある方
提出方法	「意見提出用紙」に必要事項を記入のうえ、下記のいずれかにより提出してください。 ※意見提出用紙は町ホームページからダウンロードできます。また、様式の内容を項目順に全てご記載いただければ、任意のもの（A4サイズのみ）でも提出できます。 ①直接提出…高齢者いきいき課窓口へ ②郵送…〒369-0392 上里町大字七本木5518 上里町役場高齢者いきいき課宛て ③FAX…33-2429 ④町ホームページの専用フォーム
問合せ	高齢者いきいき課 【☎35-1243】

第30回 上里町乾武マラソン大会 参加者募集!



令和6年

3月24日(日) 主会場 神保原小学校

(開会式) 午前8時30分
(スタート) 午前9時20分

※雨天決行

大会公式ホームページ ▶ <https://kamisatokenmu-marathon.jp>

参加資格

小学4年生以上で健康な方
(ジョギングの部は小学1年生以上)

申込方法

RUNNET (<https://runnet.jp/>) を利用
しインターネットから申し込む
※申込された方には、ナンバーカード等を
事前送付します。当日は、忘れずにお持
ちください。お忘れになった場合、再発
行に2,000円かかります。
(申込受付後は、参加料の返金はできません。)



◀RUNNET申込フォーム

申込期間

令和6年1月31日(水)まで

種目	コード	部門	スタート時間	参加料
10km	1	男子39歳以下(高校生含む)	午前9時45分	4,000円 (高校生は1,500円)
	2	男子40歳代		
	3	男子50歳以上		
	4	女子39歳以下(高校生含む)		
	5	女子40歳以上		
5km	6	男子39歳以下(高校生含む)	午前9時30分	3,500円 (高校生は1,500円)
	7	男子40歳以上		
	8	女子(高校生含む)		
	9	中学生男子		
2.5km	10	中学生女子	午前9時20分	800円 (町内の小中学生は500円)
	11	小学4年生男子		
	12	小学4年生女子		
	13	小学5年生男子		
	14	小学5年生女子		
	15	小学6年生男子		
ジョギング (記録計測 なし)	17	一般	2,000円	
		小中学生	500円 (町内の小中学生は250円)	
		ファミリー (小中学生とその保護者等のペア)	2,000円 (町内の家族は1,500円)	

● 乾武マラソン大会コース図 ●

▽ …給水所 (1ヶ所)

Ⓟ …指定駐車場
(送迎バスで会場へ)

10km  5km 
2.5km・ジョギング 

(Ⓟ →会場) 午前7時～9時00分 20分間隔
(会場→Ⓟ) 午前11時～午後1時 20分間隔



ゲストランナー



上武大学駅伝部
(箱根駅伝 11 回出場)

お楽しみも盛りだくさん!

- ①参加賞 大会オリジナルタオル
- ②ゴール後は乾武オフクロ汁
やさしいオフクロの手作りの味です。
- ③お楽しみ抽選会
レース終了後、もうひとつのお楽しみ。
魅力いっぱい、お得です!

沿道でランナー を応援しよう!



ランナーに熱い声援を送り、
みんなでいっしょに大会を盛り上げましょう!



参加した選手の 声

- 運営ならびに関係者スタッフの方々の熱意、対応等申し分ない、素晴らしい大会でした。
- 地元イベント感満載で、応援、案内にあたたかみがあり、ほっこり出来る大会でした。

ボランティア 募集!

マラソン大会の成功に向けて、大会当日にボランティアとして協力いただける方を広く募集します。希望者は1月31日(水)までに大会事務局へご連絡ください。

大会に関するお問い合わせ先(パンフレット請求含む)

上里町乾武マラソン大会実行委員会事務局【☎35-1245】
(上里町教育委員会生涯学習課内)

顔認証マイナンバーカード (暗証番号の設定が不要なカード)のご案内

問合せ…町民福祉課町民係
【☎35-1224】

【顔認証マイナンバーカードとは?】

暗証番号の設定や管理に不安がある方の負担軽減のため、暗証番号の設定を不要とし、マイナンバーカードの利用者証明用電子証明書を用いる際の本人確認方法を顔認証または目視に限定したマイナンバーカードです。

【申請できる方】

顔認証マイナンバーカードとすることを希望される方

マイナンバーカードをこれから申請する方も、既にマイナンバーカードを持っている方も、顔認証マイナンバーカードを申請・取得することができます。

【顔認証マイナンバーカードが利用できる／できないサービス】

○利用できるサービス

- ・健康保険証としての利用
- ・券面の顔写真や記載事項（氏名、住所、生年月日、性別等）を用いた本人確認書類としての利用

×利用できないサービス

- ・マイナポータル ・各種証明書のコンビニ交付
- ・その他のオンライン手続などの暗証番号の入力が必要なサービス

【注意】

マイナンバーカードを健康保険証として利用するには登録が必要です。

顔認証マイナンバーカードでは、暗証番号を利用するマイナポータルやセブン銀行のATMで登録を行うことはできません。

通常のマイナンバーカードから顔認証マイナンバーカードに切り替える場合は、あらかじめ健康保険証利用の申込みを行ってください。

なお、切り替え後も医療機関・薬局の顔認証付きカードリーダーを利用して、顔認証または目視確認により健康保険証利用の申込みを行うことができます。

発達障害者就労支援センター（ジョブセンター）について

県では、発達障害に特化し、就労相談から職業能力評価、就労訓練、就職活動支援、職場定着までを支援する「発達障害者就労支援センター（ジョブセンター）」を運営しています。

同センターでは、発達障害のために就労が困難な人の就労を支援し、それぞれの得意な分野でこれまでに600人以上が就職しています。2月20日にオンラインワークフェスタを開催予定です。

【対象】

医師の診断や障害者手帳の有無にかかわらず、発達障害の特性を持ち、その自覚がある方で企業等への一般就労（障害者雇用枠での就労を含む）を希望している方。

※障害福祉サービスの就労移行支援を利用して訓練を受ける際には、医師の診断および市町村による障害福祉サービスの受給決定が必要です。

【場所】

①ジョブセンター川口

川口市西川口1-6-3 西川口ビル5階B号室 【☎048-299-2070】

②ジョブセンター草加

草加市氷川町2101-1 シーバイオビル3F 【☎048-929-7600】

③ジョブセンター川越

川越市脇田本町15-21 ジョージビルワキタ1F 【☎048-299-4927】

※ジョブセンター川越は、令和5年8月に上記住所に移転しました。

④ジョブセンター熊谷

熊谷市桜木町1-137 サンライズ桜木・堀口第二ビル4F・5F 【☎048-501-8917】



児玉郡市基幹相談支援センター等を設置します

児玉郡市では、障害のある方やその家族が気軽に相談できる場所として、役割分担しながら重層的な相談支援体制を整備しています。

1. 幅広い生活課題等に対応する生活支援センター

障害福祉サービスの利用の相談から、日々の生活や将来のこと、家族としての関わりについてなど全般的な相談に対応します。

事業所	主な対象者	住所	電話
障害者生活支援センターさわやか(友愛会)	身体に障害のある方	本庄市いまい台2-43	☎25-5620
障害者生活支援センターさわやか(梨花の里)	知的に障害のある方	(本庄市障害福祉センター内)	☎25-5630
障害者生活支援センターみさと	精神に障害のある方	美里町小茂田889-1	☎76-3646

2. 障害福祉サービスを利用するためのサービス利用計画を作成する相談支援事業所

障害福祉サービスの利用者と契約し、サービス利用計画を作成します。サービスの新規利用や更新等に関して、障害の特性に応じた綿密な調整を行います。

主な対象者…障害福祉サービスを利用中(利用予定)の方

児玉郡市内の障害者福祉施設の情報に掲載した「ふくしまップ」に相談支援事業所についても掲載しています。



▲ふくしまップ

3. 地域全体の相談支援体制を構築する基幹相談支援センター

令和6年1月から「児玉郡市障害者基幹相談支援センターYou&Iほみか」を設置しました。今後は当該センターを中核機関として、地域の相談支援の質の向上と関係機関のネットワーク構築等を推進する予定です。

主な役割

- 総合的・専門的な相談の実施
- 地域の相談機関への専門的な助言や人材育成の支援
- 各種研修会や会議の開催による地域の相談機関との連携強化・事例検証
- 障害者の地域移行・地域定着の促進の取組
- 権利擁護・虐待の防止に関すること

事業所…児玉郡市障害者基幹相談支援センター You&Iほみか
本庄市けや木3-20-17 【☎71-4040】

問合せ…町民福祉課社会福祉係
【☎35-1224】

町長コラム

山下 博一



64

今年の干支「辰」にちなみ

今年(2024年)の干支である辰(竜)は、嵐や雷を呼び、天候など自然を支配する巨大な力を持つとされます。そのため、辰年は時代を動かす変革や激動の年と呼ばれています。上里町も大きく成長し、ワクワクする町へと前進する年にしましょう！

町の文化・芸術を成長させる年への思いを込め

この度、私はテレビ埼玉の番組「第32回チャリティ歌謡祭」に、埼玉県町村会からの推薦で出演しました。この番組は、同局恒例のお正月特別番組で、歌の披露だけではなく、町の魅力をPRする機会ともなりました。上里町が、鳥のように大きく羽ばたく可能性を秘めていることを訴えさせていただきました。さて、放映は1月1日(月)午後7時〜9時30分、チャンネルはテレビ埼玉です。ぜひ、ご視聴ください。なお、1月7日(日)午後7時〜9時30分に再放送されます。

ち(7名)で、「翼をください」という曲を歌いました。選曲理由は、郷土の偉人として「西崎キク氏」にちなんだためです。7月から練習を重ねてきました。当日の衣装は、有志が手作り制作し、マントは空へ舞い上がるイメージで、ブルーを基調としたものです。また、飛び立つ鳥のように、ハットに白の大きな羽を付けてみました。収録は2500人収容の大ホールにある立派なステージで行なわれ、上里町から駆けつけてくれた1000人近い応援団の声を受けながら、曲を歌い切りました。番組には大野県知事をはじめ、埼玉県政財界人が大勢出演されています。テレビ埼玉および上里町の応援団や子どもたちとの保護者を含めた関係者の皆さまに感謝申し上げます。

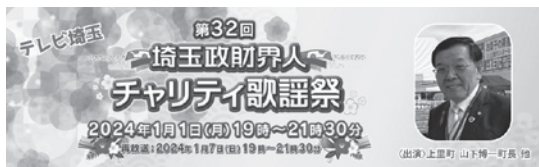

令和6年3月1日から

災害等に関する緊急情報を電話で

配信するサービスを開始します！

ご自宅の固定電話へ、防災行政無線（広報塔）から放送される音声と同じ防災情報等を、リアルタイムにお届けします。

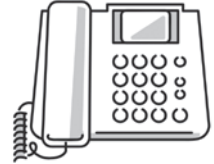

対象者…町内在住の方

- ①インターネットやメールを利用できない方
- ②避難行動要支援者名簿に登載されている方
- ③本サービスの利用を希望される方

費用…**無料**（登録料や通信料はかかりません。）

※ただし、折り返し発信した場合には、通信料が発生します。

申込方法…暮らし安全課窓口で配布している「利用申込書」に必要事項を記入のうえ、ご提出ください。

※「利用申込書」の提出が困難な場合は、下記までご相談ください

申込先・問合せ…暮らし安全課防災安全係【☎35-1226】

「空き家無料相談会」を開催します！

空き家に関することで悩みがあり、どこに相談してよいかわからない方は、ぜひこの機会に一度相談してみませんか？

日時…2月10日(土)、午後1時～5時

（相談時間は1組40分間）

※20分経過した時点で相談員を変更していただきます。

会場…町役場2階201・203会議室

内容…埼玉県宅地建物取引業協会本庄支部・全日本不動産協会県央東支部・埼玉県司法書士会の相談員が空き家に関するお悩み相談に応じます。

費用…無料

対象者…上里町に空き家を所有している方

申込方法…1月31日(水)、午後5時までに電話または、直接窓口へ

※先着10組（事前予約制）

申込先・問合せ

暮らし安全課防災安全係
【☎35-1226】



ごみゼロつうしん

令和5年11月のごみの量は…

家庭系ごみ（可燃・不燃・有害・粗大）

排出量 581.5 t

【ひとり1日あたり約635g】

（前月と比べて46gの減量）

埼玉県内のひとり1日あたりのごみの排出量は約526gです。（令和3年度）

～減らす・分別・再利用を心がけましょう～



ゴミゼロくん

問合せ…暮らし安全課生活環境係【☎35-1226】

～「食品ロス」を減らしましょう～

まだ食べられるのに廃棄される食品のことを「食品ロス」といいます。日本の食品ロス量は、年間約523万トン（農水省令和3年度統計）と推計されています。そのため、私たち一人ひとりが食べ物を無駄なく、大切に消費していく必要があります。食品ロスをなくすための基本は、買い物時に「買いすぎない」、料理を作る際に「作りすぎない」、外食時に「注文しすぎない」、そして「食べきる」ことが重要です。「もったいない」を意識して、食品ロス削減を心がけましょう。

※町には『生ごみ処理機器購入費補助金交付制度』があります。予算に限りがありますが、購入をご検討の際は、暮らし安全課までお問い合わせください。

国民年金保険料の納付は 口座振替が便利でお得です

申込方法

「国民年金保険料口座振替納付(変更) 申出書」に必要事項(基礎年金番号等)を記入・押印(金融機関への届出印)し、年金事務所または金融機関の窓口へ提出してください。

前納の割引額

保険料を早割や前納で口座振替にすると、下表のように保険料が割引されます。

下の割引額は令和5年度のものであり、令和6年度のもの、今後告示される予定です。

参考：令和5年度の振替方法別割引額			
振替方法	1回あたりの納付額	割引額	振替日
2年前納	385,900円	16,100円	4月末日
1年前納	194,090円	4,150円	4月末日
6か月前納	97,990円	1,130円	4月末日 10月末日
当月末振替(早割)	16,470円	50円	当月末日
翌月末振替 (割引はありません)	16,520円	なし	翌月末日

※振替日が休日の場合は、翌営業日に振替されます。

前納の申込期限

口座振替による2年前納と1年前納および6か月前納(4月～9月分)は令和6年2月末日までに届出が必要です。

問合せ

ねんきん加入者ダイヤル【☎0570-003-004】

050から始まる電話は【☎03-6630-2525】

国民年金関係書類の 再発行について

日本年金機構から送付している社会保険料控除証明書や源泉徴収票、年金振込通知書を紛失してしまった場合は、電話による再交付申請が可能です。また、自身のパソコンやスマートフォンからマイナポータルと連携した「ねんきんネット」を利用することで社会保険料控除証明書等の電子データの受け取りが可能となります。

電話での申請の際は、基礎年金番号とマイナンバーが確認できる書類を用意してから電話をお掛けください。

「ねんきんダイヤル」
0570-05-1165
(ナビダイヤル)
050で始まる電話でおかけになる場合は
03-6700-1165
(一般電話)

【受付時間】

- 月曜日
午前8時30分～午後7時
- 火～金曜日
午前8時30分～午後5時15分
- 第2土曜日
午前9時30分～午後4時

国民健康保険ご加入の方へ

産前産後期間の国保税が免除されます

令和5年11月1日以降に出産(予定)の方の、産前産後期間相当分(4か月分)の国民健康保険税が免除されます。

その年度に納める保険税の所得割額と均等割額から、出産予定月(または出産月)の前月から出産予定月(または出産月)の翌々月相当分が減額されます。令和5年度においては令和6年1月以降の期間の分だけが減額対象となります。

出産予定日の6か月前から、または出産後も届け出が可能です。

問合せ

(届け出に関すること) 健康保険課医療年金係【☎35-1222】

(税額に関すること) 税務課住民税係【☎35-1220】



上里北中学校PTA資源回収のお知らせ

上里北中学校PTAでは、第2回資源回収を以下の通り実施します。

学校にコンテナを設置しますので、ご協力をよろしくお願いいたします。

日時…2月27日(火)～3月3日(日)、午前9時～午後4時

回収方法…正門(西門)を入れて正面のロータリー周辺に回収用コンテナを設置します。

お手数ですが、自家用車等で直接搬入し、指定されたコンテナ内に入れてください。

※PTA役員等による回収はありません。

※詳細は上里北中学校ホームページをご覧ください。

回収品…新聞・雑誌・段ボール・アルミ缶・牛乳パック・布類(アルミ缶は洗浄し、つぶして出してください)

※ペットボトルおよびキャップは回収できません。

問合せ…上里北中学校【☎33-7749】



「知って安心! 遺言・相続・後見制度講座」開催のお知らせ

町では住民向けに、成年後見制度等の権利擁護に関する講座を開催します。

成年後見制度とは、認知症高齢者の方、知的障害者の方や精神障害者の方など、判断能力が不十分な場合にその程度に応じて支援者を決め、ご本人を法律的に保護し、支援するための制度です。

判断能力が低下しても安心した生活を送るために、遺言・相続や成年後見制度について学んでみませんか?

日時…1月31日(火)、午後2時～3時30分(午後1時30分から受付)

会場…上里町役場 4階大会議室

内容…遺言、相続、成年後見制度の概要・解説

講師…埼玉司法書士会 吉田 健 氏(司法書士)

申込…1月24日(水)まで

申込先・問合せ…上里町地域包括支援センター(高齢者いきいき課内)【☎35-1243】



こむぎっちカフェ (認知症カフェ) に遊びにきませんか?

日時…毎月第2火曜日、午後2時～3時30分
(状況により、短縮になることがあります)

会場…イオンタウン上里2階フードコート

参加費…100円(飲み物代込み)

※事前の申込みは不要です。直接会場へお越しください。

途中参加、途中退席も可能です。

※参加いただく際はマスクの着用・検温をお願いいたします。

問合せ…社会福祉法人英会栄華の里【☎34-2188】

高齢者いきいき課地域包括支援係【☎35-1243】

『こむぎっちカフェ』
(認知症カフェ)とは?

認知症の方や家族、地域の方、専門職等、認知症に興味のある方なら誰でも参加できる交流の場です。おしゃべりやレクリエーションをしながら楽しく過ごします。認知症の方の介護に関する相談もお受けしています。



2月13日(火) こむぎっちカフェ ミニ講座を開催します!

あんしん看護株式会社との合同開催です。

テーマ…「骨のことについて」

講師…あんしん看護株式会社 スタッフ

日時…2月13日(火)、午後2時から

場所…イオンタウン上里2階フードコート **費用**…100円(カフェ参加費)

申込…事前申込不要のため、お気軽にお越しください。



町県民税・所得税等の 確定申告の準備はお早めに

問合せ
税務課住民税係
【☎35-1221(内線1131~1133)】

(受付期間は2月16日(金)から3月15日(金))

令和5年分の所得税・復興特別所得税(以下「所得税等」という。)の確定申告期間は、2月16日(金)から3月15日(金)です(還付申告は2月15日(木)以前でも行えます)。また、令和6年度課税分の町・県民税(住民税)の申告期限は、3月15日(金)までです。

※「令和5年分」とは、令和5年1月1日から令和5年12月31日までの期間に係る年分をいいます。

※町役場での令和5年分の確定申告書等の書類が配布できるのは2月上旬となります。

町役場においても、この期間に住民税の申告の受付および所得税等の確定申告の申告受付・相談を行います。申告が必要な方は、申告に必要な書類等を準備のうえ、期限内に申告してください。

また、今年度の申告受付では、地区ごとの案内を廃止し、2月より整理券を事前配布する予定です(1階⑫番窓口)。当日も申告会場にて整理券を配布しますが、整理券配布状況や混雑状況により、後日のご案内となることもあります。

受付時間 … 午前8時30分から午前11時、午後1時から午後4時(午前11時から午後1時の間も整理券は配布します)

※申告受付等の詳細については、広報2月号および町ホームページでお知らせします。

※税制改正などにより所得税の確定申告が複雑化し、町職員では適正な判断が難しいケースが増えております。その場合、本庄税務署へご案内する場合がございますので予めご了承ください。

あなたは所得税の確定申告それとも町・県民税の申告のどちらが必要？

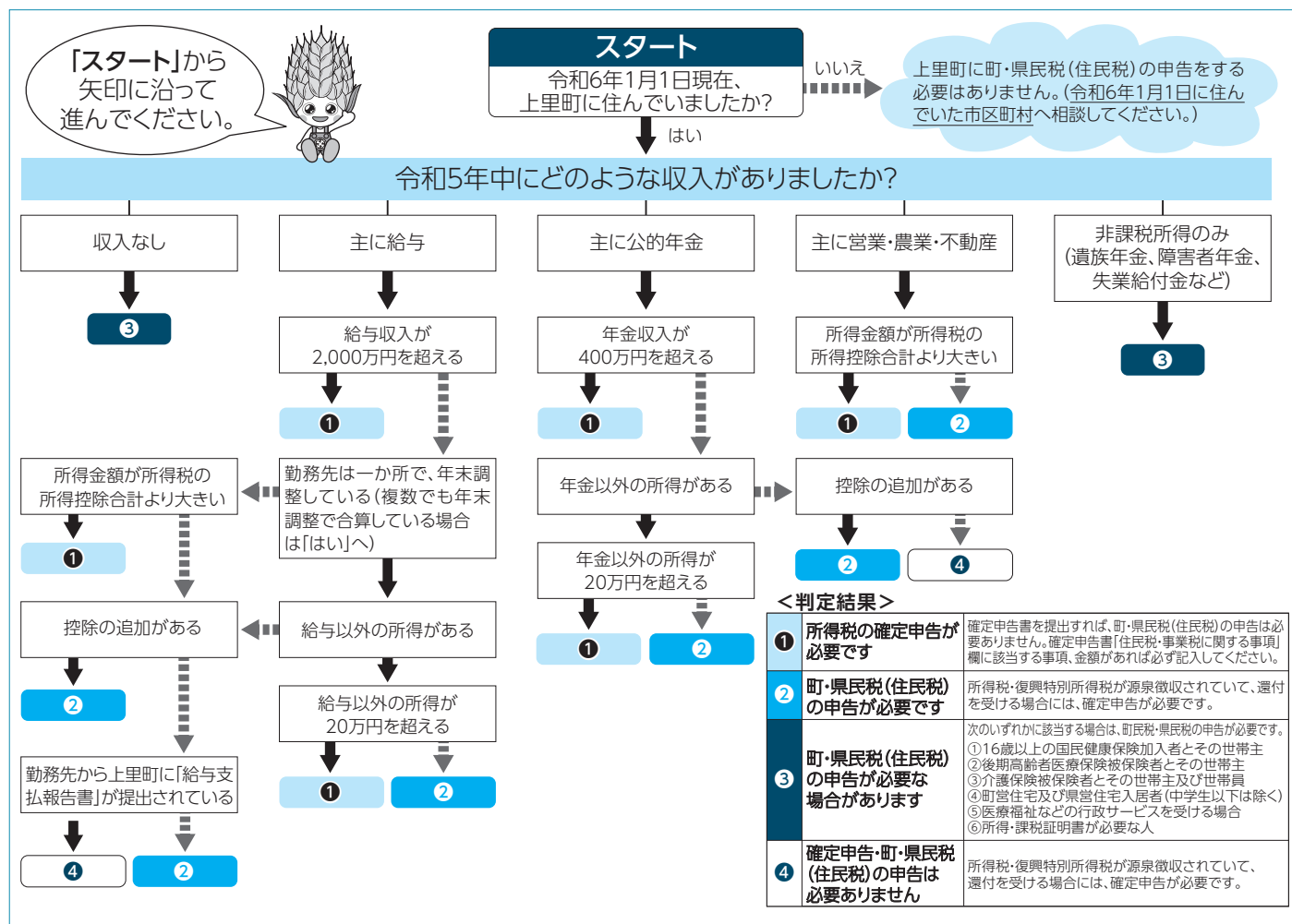

※上図は、申告が必要かどうかの目安です。ご不明な点がございましたら、問合せ先までご連絡ください。

※①または④に該当する方で還付申告の場合は、本庄税務署において1月4日から還付受付の申告相談を行っています。詳細は広報12月号をご確認ください。

※②または③の場合でも、内容により、町・県民税の申告だけでなく、所得税の確定申告が必要になる場合があります。

スマホ申告説明会の開催について

本庄税務署ではスマートフォンを利用した申告説明会を開催いたします。

日時…1月25日(木) ①午前9時30分～11時30分 ②午後1時30分～3時30分
会場…上里町役場 3階 教育委員会・行政委員会室 ※申込不要。開始時間までにご来場ください。
対象…①マイナンバーカードをお持ちの方

- ②収入は給与収入と公的年金の方
 ③所得から差し引かれるものが次のイ～ハのみの方
 イ 医療費控除
 ロ ふるさと納税などの寄付金控除
 ハ 年末調整において適用可能な控除で年末調整に間に合わなかったもの

持ち物…①スマートフォン

- ②マイナンバーカード(暗証番号を含む)
 ③給与および公的年金の源泉徴収票
 控除を受ける場合は、以下の書類をあわせてお持ちください。

- イ 医療費控除
 ・医療費通知(医療費のお知らせ)
 ・医療費を受けた方、受けた病院毎に集計したメモ
 (医療費通知を利用する場合にはその診療分を除いたもの)
 ロ 寄付金控除
 ・ふるさと納税など寄付金の証明書(領収書)
 ハ 年末調整に間に合わなかった控除
 ・各種証明書など支払いの事実の分かる書類
 ニ 国民健康保険税などの支払いの事実の分かる書類(源泉徴収票に記載のないもの)



<事前に行っていただきたいこと>

- ・マイナポータルアプリのダウンロードおよび初期設定
- ・アンドロイド系のスマートフォンを利用している方はマイナンバーカードの読み取り方法の確認

問合せ…本庄税務署個人課税部門【☎22-2114】

スマホ申告はマイナポータル連携を利用するとさらに便利です

スマホ申告(e-Tax)では、スマートフォンとマイナンバーカードを利用して、手書き不要、自動計算により初心者でも簡単に確定申告ができます。さらにマイナポータルと連携すれば、ふるさと納税の証明書や医療費控除の医療費通知などが電子で取得できます。スマホ申告で申告できる内容は年々拡大中です。紙の申告書が不要になる上、書類の添付が省略でき、大変便利です。

2月からの上里町役場での確定申告会場でも、スマホ申告コーナーを設置予定です。この機会にぜひ、スマホ申告をお試しく下さい。

▼詳しくはe-Taxホームページをご覧ください。



納税相談窓口 ～休日開庁・夜間開庁のお知らせ～

◆1月の開庁日【休日】(午前8時30分～正午) 1月14日(日)

【夜間】(午後8時まで) 1月25日(木)

※夜間は庁舎西入口(夜間入口)からお入りください。

※休日・夜間開庁では、各種証明書は発行できません。

◆相談窓口の問合せ…税務課収税係【☎35-1220(内線1121~1126)】

※納税相談の場合は、あらかじめお電話でご連絡ください。

国民健康保険税第7期の納期限は

1月31日(水)です。

税金のお納めには便利な**口座振替**をご利用ください。

〔口座振替日は納期限日となります。残高不足等で振替ができなかった場合、再度の振替はできませんので、残高の確認をお願いします。〕

確定申告書作成に伴うお知らせ

確定申告の準備「社会保険料控除について」

令和5年中に支払った、国民健康保険税額、介護保険料額および後期高齢者医療保険料額が記載された『所得申告参考資料（ハガキ）』を、令和6年1月24日（水）（予定）に納税義務者宛に送付します。

※本人や同一生計の親族のために支払った上記の保険税（料）は、年末調整や確定申告（住民税の申告）で社会保険料控除の対象となります。

確定申告書「特定配当等・特定株式等譲渡所得の全部の申告不要」欄がなくなります

令和4年分確定申告までは、上場株式等の配当等および上場株式等の譲渡所得については、所得税と個人住民税において異なる課税方式が可能となっていました。令和5年分確定申告から所得税と個人住民税の課税方式を一致させることとなります。そのため、確定申告書第二表の住民税に関する事項「特定配当等・特定株式等譲渡所得の全部の申告不要」欄がなくなります。

所得税で上場株式等の配当等および上場株式等の譲渡所得を確定申告すると、その所得は個人住民税でも合計所得金額や総所得金額等に算入されることになり、扶養控除や配偶者控除などの適用、非課税判定、国民健康保険税や後期高齢者医療保険、介護保険料など、各種行政サービスにも影響が出る場合があります。



問合せ…税務課住民税係【☎35-1221（内線1131～1133）】

申告相談や申告書の作成に

税理士による無料電話税務相談をご利用ください

下記のとおり、各税理士事務所で、原則として電話で申告相談を行います。希望者は、事前に各税理士事務所に電話連絡のうえ、ご利用ください。

対象…年収600万円以下の給与所得者で医療費控除や住宅借入金等特別控除などの申告をする方、および年金受給者で確定申告が必要な方

相談日時…2月1日（木）～15日（木）（日曜・祝日を除く）の午前9時30分～午後4時

※事前連絡の際に相談日時、必要書類等を確認してください。

問合せ…関東信越税理士会本庄支部【☎35-1128】

日程	税理士名	電話	事務所所在地	日程	税理士名	電話	事務所所在地
2月1日（木）	菅野 幸夫	24-3602	本庄市若泉	2月8日（木）	黒澤 祥一	33-1414	上里町七本木
	小池 裕太	22-3074	本庄市本庄		松本 悦子	24-1965	本庄市若泉
	柴崎 厚	22-0606	本庄市栄		山下 政信	72-1317	本庄市児玉町吉田林
2月2日（金）	池田 敦司	71-7901	本庄市西富田	2月9日（金）	小暮 眞一郎	33-2141	上里町勅使河原
	田中 圭二	22-3733	本庄市栗崎		多賀 谷実	21-7871	本庄市見福
	持田 修	71-6127	本庄市本庄		宮田 昌代	33-2764	上里町七本木
2月3日（土）	小川 輝	21-0888	本庄市牧西	2月10日（土）	松本 和弘	33-0315	上里町三町
	塚本 雅俊	71-4910	上里町七本木		松本 純一	33-0315	上里町三町
	根岸 精一	21-2235	本庄市五十子		三澤 力男	25-7988	本庄市朝日町
2月5日（月）	入 敏明	71-7792	本庄市千代田	2月13日（火）	藤井 桂一	21-3625	本庄市見福
	岩堀 薫	21-1678	本庄市朝日町		真々田 豊	71-4529	本庄市東台
	田村 幸一	71-7808	本庄市下野堂	2月14日（水）	青木 貴子	22-3491	本庄市南
打越 祐次	21-2800	本庄市朝日町	須永 秀和		22-4867	本庄市前原	
2月6日（火）	松木 正則	34-0307	上里町七本木	2月15日（木）	木村 睦子	23-1120	本庄市けや木
	三沢 俊之	21-2800	本庄市朝日町		田村 修	24-5533	本庄市本庄
2月7日（水）	鴨田 宏生	37-4155	本庄市早稲田の杜				
	塚本 富雄	76-0684	美里町下児玉				
	目時 悟	33-8859	上里町金久保				

フォーメーション

保健センターからのお知らせ 問合せ【☎33-2550】

♥糖尿病予防教室 ～血糖値改善！できることから始めよう～ 参加者募集

糖尿病は進行するまで自覚症状がほとんどない病気です。

糖尿病や合併症の予防のためには、健診などで血糖値の状態を知り、血糖値をコントロールするために生活習慣の改善が大切です。

日ごろの習慣を振り返り、できることから始めてみませんか？

対象…町内在住で糖尿病予防に関心のある方

日程・内容等…糖尿病に関する講話や簡単な体操など

	日 程	時 間	ミニ講話	運動
1	2月7日(水)	午前10時～正午	糖尿病の基礎知識	運動はなぜ必要？
2	2月14日(水)		糖尿病を防ぐ食生活	かんたん筋トレで血糖値改善
3	2月28日(水)		あなたの糖尿病対策を見つけよう！	ちょっとした工夫で活動量アップ

定員…50名 (先着順)

会場…上里町多目的スポーツホール

講師…スポーツインストラクター 入 美由紀 氏

準備…筆記用具、運動しやすい服装、室内用運動靴、ヨガマットまたはバスタオル、水分補給用飲料

※【健幸マイレージ事業参加者】上記準備品+ポイントカードまたはスマートフォン

健幸ポイント…100ポイント

申込…1月26日(金)までに電話等で保健センターへお申込みください。



♥たまる健★幸マイレージ対象事業 「からだ改革塾2023」脳トレ講座

日 時…2月5日(月)

午後1時30分～3時

会 場…上里町多目的

スポーツホール

講 師…日本女子体育大学教授

古泉 佳代 氏

内 容…デュアルタスク (2つのことを同時に行う)

運動で認知症予防！

持ち物…運動できる服装、室内用運動靴、

水分補給用の飲料、筆記用具

※たまる健★幸マイレージに参加の方は、

ポイントカードまたはスマートフォン

申 込…1月26日(金)までに保健センターへ電話で

申し込み (先着40名)

健幸ポイントの付与…100ポイントを付与します。



国民健康保険・埼玉県後期高齢者医療制度ご加入の方へ

特定健診の受診はお済みですか？

生活習慣病の予防・改善のために、特定健康診査・健康診査の個別健診を実施しています。

まだ受診していない方は、自身の健康のために受診しましょう！

対象者…令和5年度中に特定健康診査・健康診査を未受診、かつ人間ドックの助成を受けていない方

実施期間…2月29日(木)まで

実施場所…本庄市児玉郡内の指定医療機関

健診費用…無料

申込方法

対象者へは9月末に受診券等を発送しております。指定医療機関(受診券と同封の医療機関一覧から選択)へ直接予約をしてください。

お手元に受診券が届かない方は、お電話でお問い合わせください。

問合せ…健康保険課医療年金係【☎35-1222】

接種費用無料

接種は強制ではありません

新型コロナウイルスワクチン接種に関するお知らせ

上里町新型コロナウイルスワクチン接種相談窓口
(上里町保健センター内)
☎0120-019-252(フリーダイヤル)
(午前9時～午後5時・平日のみ)

令和5年秋開始接種は3月末までです

初回接種を完了済みで追加接種可能な年齢の方は、令和5年9月～令和6年3月31日の期間で1回接種を受けられます。

これまでに送付された接種券をお持ちの方は、お手元にある接種券で接種を受けられます。

接種券がお手元ない方は接種券の発行申請が必要です。町ホームページまたは相談窓口へお電話にてお申込みください。



▲WEB申込

♥がん検診（個別検診）実施中です “検診費用はすべて無料”

受診希望でまだ申込みをしていない方は、保健センターへ電話等で申込みをしてください。

期間…3月末まで

【検診種目、対象者】

種目	対象者
子宮頸がん	20歳以上の女性
乳がん	40歳以上の女性 ※30～39歳の方は医師の診察を行います。
大腸がん	40歳以上の男女
前立腺がん	40歳以上の男性
胃がんリスク	40～70歳の5歳刻みの男女 ※申込不要。対象者の方には受診券を送付済み。 ※男性には前立腺がん検診、女性には子宮頸がん個別検診、乳がん個別検診の受診券も送付済み。

※年齢基準日は令和6年3月31日です。

インターネット申込もできるようになりました！
(24時間受付OK)

<https://www.town.kamisato.saitama.jp/6324.htm>



♥風しん予防接種費用助成

令和7年3月まで風しんの予防接種費用を助成します。希望される方はお早めにご利用ください。

対象者…①16歳から49歳までの妊娠を予定または希望している女性

- ②①の対象者と同居している方
- ③妊娠している方と同居している方

内容…①～③の対象者の方で、平成26年4月以降に受けた風しん抗体検査の結果、抗体価が低いと判定された場合に、風しん予防接種費用を助成します。

※ただし、過去に上里町から助成を受けた方、風しんの追加的対策の対象者の方は除きます。

助成額…風しん単独ワクチン 3,000円 麻疹風しん混合ワクチン 5,000円
生活保護受給者 全額

必要書類…○風しん抗体検査結果の写し

- 風しん予防接種を受けたことを証明する書類および領収書
- ③の対象者は母子手帳の写し
- 生活保護受給者は生活保護受給者証の写し

休日^①の医療機関はこちらへ

1月 保健センター予定表 ☎33-2550

- 17日(水) 5歳児健康相談
- 22日(月) 1歳6か月児健康診査
- 23日(火) 3歳6か月児健康診査
- 25日(水) 3・4か月児健康診査
- 26日(木) 7・8か月児健康診査
- 29日(日) 赤ちゃん相談、ベビーマッサージ&ヨガ講座
- 29日(月) 2歳6か月児歯科検診

※健診対象者へ個別で通知いたします。
※赤ちゃん相談は「完全予約制」になりました。

休日・夜間急患診療所

【本庄市保健センター内☎23-3322】

診療科目…内科系疾患
診療日…日曜・休日・年末年始
平日木曜日夜間

診療時間…①午前9時～正午
②午後1時～4時、③午後7時～10時
(平日木曜日夜間は午後8時～10時)
※健康保険証を持参してください
※夜間の診療は午後9時45分までに受付を
してください。
※①、②の診療時間は発熱外来あり
(人数制限あり)

在宅当番医療機関

◆診察は午前中のみとなります。また当番医は変更になる場合もありますので、確認してからお出かけください。

1月 7日(日)	高山整形外科	☎22-3245
1月 8日(月)	田所医院	☎22-3445
1月14日(日)	辻クリニック	☎35-1116
1月21日(日)	たにがわ眼科クリニック本庄早稲田の杜	☎24-1121
1月28日(日)	寺坂医院	☎22-3343
2月 4日(日)	中沢皮膚科	☎22-1112

子育て世代包括支援センターからのお知らせ 問合せ…子育て共生課子育て支援係【☎35-1236】



新年の抱負

新しい年を迎え、皆さまの新年の抱負はいかがでしょうか。私の実家は神奈川県で、ここ数年一人暮らしの父の様子を見がてら、年末年始は家族と実家で過ごしています。

そこで、私のお正月といえば、箱根駅伝の応援です。実家から箱根駅伝のコースは目の前にあり、いつも旗を振って応援しています。コロナ禍の時期は少し寂しい応援でしたが、徐々に活気が戻りつつあります。

毎回驚くのが、駅伝ランナーの走るスピードが速いことです。孫たちも応援するのですが、「頑張れ」と言い終わる頃にはもうランナーの姿ははるかかなたに行ってしまうんです。ランナーたちの爽やかな呼吸や爽快な足音に対して孫たちは、その都度「速い！速い！凄い！カッコイイ！」と6歳にして駅伝ランナーに憧れています。私は、ランナーたちの顔を見て、余裕な表情や、辛い気持ちも伝わることもあり、「自分の身体と相談しながら、無理なく走ってね」と応援します。ランナーたちの一生懸命に走る姿を見るたびに、目頭が熱くなります。

最大の注目は、伴走車に乗り込んでいる監督の声掛けです。「ご苦労さん。ありがとう！」「今まで良く頑張った」「ここから楽しもう。笑顔でいこう」「前を向いて行こう。みんな一緒だ。」など、選手と監督の絆のもとの声掛けは、私たちにとってはありきたりの声掛けでも、彼らにとっては、ずっしりと重く心に染みる言葉だと思います。

そして、私の職業柄か、監督の声掛けが子育て支援に繋がってしまい、いろいろな場面で、監督の声掛けがよみがえります。

さて、私の今年の抱負ですが、子育て世代の皆さまの伴走者として、皆さまとの絆を深め、少しでも心暖まる声掛けができるよう、日々努力していきたいと思えます。今年もよろしくお願ひします。

〇〇〇 上里町緊急サポートセンター事業 〇〇〇

緊急サポートセンター事業とは？

前日や当日など、急な育児の援助を受けたい方（利用会員）と行いたい方（サポート会員）が会員となり、緊急サポートセンターが仲介して行う事業です。

「利用会員」「サポート会員」を募集します！

◇利用会員

「子どもが急に熱を出してしまったけど、仕事は休めない！」
そんなときに、子育てのお手伝いをしてほしいという方

◇サポート会員（有償ボランティア）

子どもの預かりをお手伝いしてくださる方

サポート会員は単発の活動が中心になります。空き時間でできる新しい子育て支援をお手伝いください。また、サポートに入る前に保育のことや病気の子どもの対応について実践的な知識を4日間の講習で学んでいただきます。

サポート会員の講習会日程（全日 午前9時30分～午後4時30分）

日程	場所	内容
2月1日(木)	上里町役場 301 会議室	緊急サポートの活動・新生児の保育と昨今のお母さん事情など
2月8日(木)		子どもの心と発達・子どもの世話（最近の保育グッズ）と遊び
2月15日(木)		小児の病気と特性・病児の観察とケア・感染予防
2月22日(木)		子どもの事故と安全管理・応急措置・リスクマネジメント

※この事業は、上里町から委託を受けて「NPO法人病児保育を作る会」が運営します。

※保育士・看護師の資格をお持ちの方、子育て支援に関わる活動をされている方は、免除できる日がありますのでご相談ください。

申込・問合せ…緊急サポートセンター埼玉【☎048-297-2903】

長幡児童館幼児教室 (ちびっこひろば) 「英語でリトミック」

日時…1月18日(木)、午前10時30分から
会場…長幡児童館遊戯室
内容…英語でリトミックを体験してみよう！
対象…乳幼児と保護者
講師…西尾 牧子 氏
定員…10組 (先着順)
参加費…無料
申込…1月5日(金)から
電話または直接児童館へ
申込先・問合せ
長幡児童館 **☎35 - 3541**



七本木児童館土曜事業 「みんなで節分」

日時…1月27日(土)、午前10時～11時
会場…七本木児童館
内容…ミニマジック、大型絵本、
豆まきバッグの製作をします
対象…就学前の乳幼児と保護者
定員…10組 (先着順)
参加費…無料
申込…電話または
直接児童館へ
申込先・問合せ
七本木児童館 **☎35 - 1356**



上里町奨学資金の

貸付申請を行います

学習意欲がありながら、経済的な理由により高等学校以上の学校へ進学が困難な生徒または学生に対し、その才能を育成するために奨学資金を貸付けます。ただし、学校長の推薦、所得による制限、保証人の選任などいくつかの条件があります。

貸付額…①高等学校等に在学…月額2万円以内(特別支援学校の高等部を含む)

②高等専門・専修学校に在学…月額3万円以内(専門課程で修業年限2年以上の方に限る)

③短期大学・大学に在学…月額4万円以内(大学院は除く)

貸付利率…無利率

返済…卒業の6か月後から貸付月額の2分の1以上を月額として、10年以内に返済をする

申込…3月29日(金)までに奨学資金貸付申請書・推薦調書を添えて教育総務課へ申し込む

申込先・問合せ

教育総務課教育庶務係
☎35 - 11246

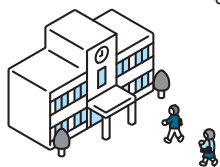

町内小・中学校入学説明会

4月に小・中学校へ入学する児童生徒の保護者を対象に、下表のとおり入学説明会を実施します。なお、詳細・不明な点は各学校へご確認ください。

学校名	実施日	受付	説明会等	場所	連絡先
神原原小学校	1月24日(木)	午後1時30分から	午後2時から	体育館	33-3074
賀美小学校	1月25日(木)	午後1時30分から	午後1時45分から	生活科室	33-0026
長幡小学校	1月23日(火)	午後1時10分から	午後1時30分から	体育館	33-0907
七本木小学校	1月26日(金)	午後1時50分から	午後2時から	体育館	33-0544
上里東小学校	1月19日(金)	午後1時15分から	午後1時30分から	体育館	33-1621
上里中学校	1月12日(金)	午後2時50分から	午後3時15分から	体育館	33-2974
上里北中学校	1月12日(金)	午後2時50分から	午後3時15分から	体育館	33-7749



8020表彰式～元気な歯は、日々の手入れから～

「8020運動よい歯のコンクール」において、本庄市児玉郡歯科医師会の推薦により19名の方が表彰されました。

「8020運動」とは“80歳になっても20本以上自分の歯を保とう”という運動です。健康長寿を目指すには歯の健康が大切です。80歳以上で20本以上歯をお持ちの方は、歯科医師会会員のかかりつけの歯科医院にお問い合わせください。



▲表彰式の様子

受賞者氏名（順不同・敬称略）

荒木千代乃・荒田 和子・石井 昭一・石黒 義夫・内田 仁市
大橋 静子・大和田英雄・栗原美恵子・黒沢 教子・小池 博
清水 紘一・杉山 敏子・鈴木 初枝・疋田 政哲・丸山 道子
峯 法久・森村 信行 他2名



植井敏夫さん、「埼玉県知事表彰」受賞

植井敏夫さんが「埼玉県知事表彰」を受賞されました。

植井さんは、長年にわたり上里町議会議員として、地方自治の振興発展に尽力され、上里町議会副議長、文教厚生常任委員会委員長等の要職を歴任し、都市基盤の整備や生活環境の充実に努め、住民福祉の向上と町政発展に大きく貢献されました。

これらの功績が称えられ、この度の受賞となりました。誠におめでとうございます。

柿木と花を愛する会、「シラコバト賞」受賞

11月14日(火)、県民の日記念式典において、柿木と花を愛する会が第55回シラコバト賞を受賞されました。

長年にわたり、上里町の文化財に指定されている柿木公園にある柿の大木を守り、親しめる公園にするために花壇に花を植え、除草等維持管理を行なっているとして、県民の模範となる住みよいふるさとをつくる活動の功績が讃えられ、この度の受賞となりました。

誠におめでとうございます。



藤原 功さん、「瑞宝単光章」受章

危険業務従事者叙勲として、藤原功さんが瑞宝単光章を受章されました。藤原さんは、昭和50年10月から平成23年3月までの35年6か月間、埼玉県警で勤務し、永きにわたり警察業務に従事されました。

その功績が称えられ、この度の受章となりました。誠におめでとうございます。

新しいこと、始めよう★
フィットネスで免疫力もUP♪

フィットネスジム 温水プール(25メートル4コース)

まずは1日20分程度から！
適度な運動を継続する事が
免疫力を高めます！！

☆無料見学・随時受付中☆

お問い合わせ ☎ 0495-35-0145

ドゥッホスポーツクラブ 上里24
上里町七本木2272-1(ウニクス上里内)

QRコード

ホームページ

脇島正法律事務所

埼玉弁護士会所属 弁護士 脇島 正

収入のない方も安心してご相談ください
法テラス制度を利用することで負担なく弁護士に依頼できます

初回相談料無料

予約制 受付時間：平日9:30～18:00
TEL 0495-71-6520
〒367-0030 本庄市早稲田の杜4-1-8
http://wakishima-law.jp/ webからも予約できます

夜間・土日
応相談

広
告

第9回上里町図書館を使った調べる学習コンクール」表彰式

11月19日(日)、上里町立図書館主催による「第9回上里町図書館を使った調べる学習コンクール」の表彰式が開催されました。

当事業は、児童・生徒が自ら考え、判断し、表現する力をはぐくむことを目的に、「身近な疑問や不思議に思うこと、興味があること」を、学校図書館や公共図書館の資料・情報を活用し、調べまとめることを目的に開催されています。

今年度は、町内小学生から28点、中学生から3点の応募があり、上位5作品には、町長・教育長・校長会会長・図書館賞が授与されました。

部門	賞名	学校名	氏名(敬称略)	題名
小学生の部	町長賞	賀美小4年	のぎき さくたろう 野崎 朔太郎	どこがミソ?身近な調味料みその大研究!!
	教育長賞	上里東小3年	なみき りつ 並木 律	うめパワーノート
	校長会会長賞	七本木小3年	とや るりこ 戸矢 瑠璃子	溪流つり堀の魚について
	図書館賞	上里東小5年	かわむら ともふみ 川村 朋史	すごいぞ風力発電、すごいぞ秋田県
中学生の部	町長賞	上里北中2年	あらい まい 新井 真衣	さるかに合戦のすけっとは栗・臼・蜂だけじゃない!!

令和5年度 上里町小中学校人権作文優秀賞受賞作文一覧

今年度受賞された児童・生徒の皆さまと人権作文名です。

数ある人権作文の候補作品の中から厳しい審査を経て受賞され、表彰者へは、感謝状が贈られました。

区分	学校名	氏名(敬称略)	作文題名
小学校低学年の部	上里東小2年	さかもと なつき 坂本 奈葵	たいせつないのち
小学校中学年の部	神保原小3年	ふくだ あや 福田 彩	いじめはみんなの心をきずつける
小学校高学年の部	長幡小6年	きむら ゆうか 木村 優花	車いすと一緒に
中学校の部	上里中3年	よしかわ ひまり 吉川 陽毬	かたち
中学校の部	上里北中3年	たかはし みなつ 高橋 実夏	時代に置いて行かれた常識

上里町浄水場改修に伴う配水池絵画作品が決定しました！

上里町浄水場の更新工事に伴う配水池の塗替えにあたり、町内の小学4年生を対象に「水」「水道」「大切な水」をテーマとして、絵画作品の募集を行いました。171作品の応募をいただき、選考の結果、以下の4作品が選ばれ、12月13日(水)に「上里町浄水場改修に伴う配水池絵画入選表彰式」が開催されました。

今後、改修工事に合わせて、配水池の壁面に描かれますので、ぜひ見に来てください。

なお、全応募作品につきましては、上里町ホームページに掲載します。自由な発想に溢れた多くのご応募ありがとうございました。



▲賀美小学校
4年1組
さめしま しゅうき
鮫島 翔貴さん
(左から1人目)



▲賀美小学校
4年1組
いづか ゆずき
飯塚 柚希さん
(左から2人目)



▲神保原小学校
4年1組
いしげき すずな
石関 寿々奈さん
(右から1人目)

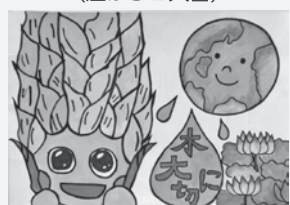

▲神保原小学校
4年1組
すずき いっさ
鈴木 一颯さん
(右から2人目)



▲表彰式の様子

スポーツ大会の結果

第71回上里町小学生バレーボール大会

7月16日(日) 上里町民体育館

◆Aブロック

優勝 上里ジュニアバレーボールクラブスポーツ少年団

準優勝 長幡ヴィガーススポーツ少年団

◆Bブロック

優勝 長幡ヴィガーススポーツ少年団

準優勝 EJVスポーツ少年団

◆Cブロック

優勝 上里ジュニアバレーボールクラブスポーツ少年団



▲Bブロック優勝



▲Aブロック優勝



▲Cブロック優勝

令和5年度深谷市民柔道大会

9月17日(日) 深谷ビックタートル

◆小学1・2年生男女混合の部

準優勝 矢代 蘭



第5回JA埼玉ひびきのカップ (ミニバスケットボール)

8月26日(土) 児玉エコーピア

◆Cブロック 優勝 上里ブルーウインズ



『初心者向けヨガ体験教室』参加者募集!

日 時…2月9日(金)、午後7時～8時

会 場…上里町多目的スポーツホール

対 象…町内在住で成人の方

定 員…30名(応募者多数の場合は抽選)

参加費…無料

申 込…1月16日(火)までに右記申込フォームからお申し込みいただくか、生涯学習課窓口までお申し込みください。

問合せ…生涯学習課スポーツ振興係 **☎35-1245**



◀申込フォーム



今月のおすすめ新刊本

『算数の学校 わかりやすくしておもしろい!!』(児童書)

高木 徹/監修
ニュートンプレス/出版

【請求記号】410サ

【あらすじ】

どなたでも理解できるように算数のきほんをやさしく解説し、ふだん学んでいる算数を少しちがった角度から紹介しています。科学雑誌「ニュートン」から誕生したキャラクター、ぶーとんと友達のウーさんが楽しい算数の世界をくわしく説明します。

みんなできてね!

◆子どもシアター

1月6日(土)に『子どもシアター冬休みスペシャル』を行うため、お休みです。

◆絵本の読み聞かせ

くまさんのポケット

日時…1月10日(水)、24日(水)
午前11時から

おはなし会 (カッコウの会)

日時…1月20日(土)
午後2時から

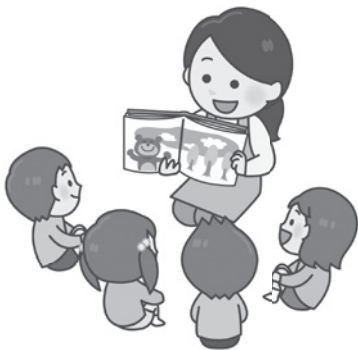

1月の図書館休館日

1日(月)、2日(火)、3日(水)
9日(火)、25日(木)

開館時間…午前9時～午後7時

図書館歴史講座

『五明廃寺 葡萄唐草の謎』

日時…1月28日(日)、午前10時～11時30分

会場…上里町立図書館 2階会議室

定員…24名 費用…無料

対象…一般向け

内容…かつて町内に存在した五明廃寺。その屋根を飾っていた文様について考えます。

講師…林 道義 氏 (生涯学習課文化財係職員)

受付…1月10日(水)から (定員になり次第終了)
※当日参加はできません。

申込…図書館カウンターまたはお電話にて

問合せ…上里町立図書館【☎34-0455】

図書館ボランティア募集

「図書館ボランティアのための基礎講座」

日時…2月19日(月)、午前10時～11時30分

会場…上里町立図書館 2階会議室

定員…20名 費用…無料

対象…一般向け

内容…本の配架、書架整理、本の修理の仕事を図書館スタッフが丁寧に教えます。

令和6年度の図書館ボランティア参加のための講座になります。

講師…上里町立図書館スタッフ

受付…1月10日(水)から (定員になり次第終了)
※当日参加はできません。

申込…図書館カウンターまたはお電話にて

問合せ…上里町立図書館【☎34-0455】

かみさと文芸

亡き父に聞いてみたかったあれこれ想うも今更
ながらと淋し 青木みよ子

鍵かけた覚ではないが出て来ない三十一文字の締
切りせまり 大井田道子

大夕焼けに背を押しつた芝を刈る明日は台風近
づく予報 垣島恵美子

砂利を踏む音のかそけさ午前四時新聞配り呉るる
人らし 菊地 豊栄

食欲に覚めた身体に取り敢えず鶏のから揚げ薬喰
いなる 木村 光子

十五夜のすすき探しに八千歩 白月浮かぶ畑の道を
鈴木 せき

五キロマラソン走り切ったよゴールイン背中汗
が冷やり清しい 並木美代子

炎屋の車窓より見る今日の雲関東平野にくまさん
の立つ 横尾みよ子

おしらせ コーナー

教室・講座・催し

「ワープ上里感謝デー」 ステージ無料開放

ワープ上里感謝デーとして1時間を1枠としてステージを自由に利用いただけます。

日時：3月16日(土)、17日(日)、午前10時～午後9時

会場：ワープ上里ホール

対象：町内在住、在勤の方または上里町を拠点に活動している団体

使用可能備品：舞台照明設備、舞台音響設備(マイクは2本まで)、CD、カセット等、パイプ椅子、長机、ピアノ

利用例：①家族や友人を招待したミニコンサート②ステージ上での撮影(記念撮影、コスプレ撮影等)、練習募集数：22組(個人・団体を問いません)

参加費：無料

申込方法：1月21日(日)、午前9時から電話受付(先着順)※受付締切：2月29日(木)、午後5時まで

申込先・問合せ：ワープ上里(☎34-0488)

子育て支援センター 「こむぎつちクラブ」 「新米ママパパと赤ちゃんの会」

初めて子育てしているママ、パパと赤ちゃんが集い、嬉しい出来事や不安、悩みなどを共有し、ふれあい遊びをしながら、楽しい時間を一緒に過ごしましょう。

日時：1月22日(月)、午前10時30分から

会場：賀美児童館

対象：第1子(令和5年7月以降に生まれた生後7か月までのお子さん)と母親・父親

参加費：無料

※予約不要。お気軽にご参加ください。

問合せ：賀美児童館(☎34-11100)



上里町シルバー人材センター 「お仕事説明会」

つい面倒で家に閉じこもりがちになっていませんか。高齢者になっても一歩踏み出してみると、新しい世界が広がるかもしれません。

そんな60歳以上の皆さん、シルバー人材センターに登録してみませんか。あなたに合った働き方や、新しい人間関係が築けるかもしれません。

『お仕事説明会』では、どのような仕事があるのか、会員になるための手続きなど、わかりやすくご説明いたします。

ただ今、会員拡大キャンペーン中ですので、令和5年度の年会費が無料となっております。仲間づくり、健康づくりをしながらお小遣い稼ぎをしたい方、大歓迎です。

日時：1月9日(火)、午後1時30分～3時

会場：上里町シルバー人材センター(上里町大字神保原町140-1)

問合せ：上里町シルバー人材センター(☎34-4231)

バドミントン初心者教室

日時：2月5日(月)～26日(月)、午後7時30分～9時30分(全4回)

会場：上里町民体育館

対象：町内在住・在勤者(学生不可)

定員：10名(先着順)

参加費：1000円

持ち物：運動できる服装・水分・タオル・体育館シューズ・バドミントンラケット

※ラケットは貸出可

申込：1月31日(水)までに左記メールアドレスまで、お名前、年齢、連絡先を明記し送信。
問合せ：上里町バドミントン連盟
【komugibadostaff@gmail.com】

埼玉県主催 スマホデビューしたシニア 向けステップアップ講座

eスポーツ体験！初心者でも安心！インストラクターが丁寧に対応します。

日時：2月20日(火)、午後1時30分～4時

会場：上里町男女共同参画推進センターセミナーホール

対象：町内在住のおおむね65歳以上の方(先着20名)

講師：株式会社NTTドコモインストラクター

参加費：無料

持ち物：ご自分のスマートフォン

申込：2月8日(木)までに総合政策課(☎35-1238)へ電話申込

問合せ：埼玉県北部地域振興センター本庄事務所(☎24-11110(土日・祝日は除く))



広告

お見積りは無料ですのでお気軽にお電話
ご来店くださいませ!! お待ちしております

三ツ星ウイング

リフォーム・増改築専門店
児玉郡上里町七本木3652-2

0120-72-0084

土・日・祝も
営業してます
9:00~20:00

生活

労使トラブル 円満な解決の
お手伝いをします

「解雇・雇止め」「労働条件の見直し」「パワハラ」など労働者と会社のトラブルでお困りのことはありませんか。県労働委員会が中立・公正な立場であっせんを行い、トラブル解決をお手伝いします。手続は簡単・無料、秘密厳守です。で、どうぞご利用ください。
問合せ：埼玉県労働委員会事務局(☎048-83016452)

NPO法人設立等個別
相談会

日時：2月11日(日)、午前10時～11時30分
会場：本庄市民活動交流センター(はにぼんプラザ)2階活動室C(本庄市銀座1-1-1)
対象：NPO法人設立を検討されている方、NPO活動に興味のある方
参加費：無料
持ち物：筆記用具
申込：1月25日(木)、午後2時までに左記電話番号へ
申込先・問合せ：埼玉県北部地域振興センター本庄事務所【☎24-11110(土日・祝日は除く)】

募 集

自衛官等採用試験

《自衛官候補生》
受付期間：2月16日(金)まで
受験資格：18歳以上33歳未満の方(採用予定月の1日現在)
試験期日
 ①一次試験(WEB試験)：2月22日(木)、23日(金)のうち、いずれか1日
 ②二次試験(面接および身体検査)：3月2日(土)～4日(月)のうち指定された1日

消費生活相談窓口	受付時間		午前9時30分～11時30分 午後1時～3時30分				
	月	火	水	木	金	土	
上里町役場産業振興課内【☎35-1232】		○			○		
本庄市役所商工観光課内【☎25-1175】	○		○	○	○		
消費生活支援センター熊谷 (受付時間:午前9時～午後4時)							
【☎048-524-0999】	○	○	○	○	○		
【☎048-261-0999】						○(☎のみ)	
消費者ホットライン【☎188】	音声ガイダンスの案内により、市町村または県の相談窓口につながります。						

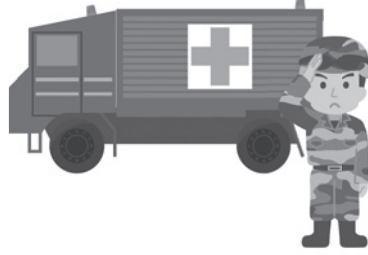

▲自衛隊埼玉地方
協力本部HP

入隊時期：令和6年4月予定
 問合せ：自衛隊埼玉地方
 協力本部熊谷地域事務所
 所【☎048-1522-14855】

1月 困ったときの無料相談

日常生活に関する悩み事、困り事の相談を無料でお受けします。秘密は厳守します。

相談	日時	会場	申込み	問合せ
心配ごと相談	18日(木)、午後1時30分～3時	福祉町民センター	当日会場へ	上里町社会福祉協議会 【☎33-4232】
法律相談	23日(火)、午後2時15分～4時15分		予約制(4名まで) 10日(水)、午前8時30分から電話予約	
行政相談	2月1日(木)、午後1時30分～4時		当日会場へ	町民福祉課 【☎35-1224】
児童相談	18日(木)、午後1時30分～3時	男女共同参画推進センター	当日会場へ	子育て共生課 【☎35-1236】
人権相談	18日(木)、午後1時30分～4時		当日までに予約 (電話相談可能)	男女共同参画推進センター 【☎35-1357】
女性のための 悩みごと相談	10日(水)、24日(水)、午後1時～4時		当日までに予約	高齢者いきいき課 【☎35-1243】
認知症・成年 後見制度相談	毎週木曜日、午後1時30分～4時	高齢者いきいき課		

広告

植村学習塾 (小5～中3) ★上里北中エリア限定

・新年度生募集(新小5・6・新中1・2・3)→3月開講 早期割引あり!!
 ・北中上で上位を目指したい方に最適・5教科総合指導
 ・小学：算数・国語(読解力養成) 充実! 広報を見た。で割引!
 ・小6英語(書き・基礎文法)を習得!
 ♣「塾ナビ」、「エキテン」サイトに掲載中♣ **Twitter** #植村塾
 TEL 090-4922-1060 (SMS対応)
 教室：神保原町433-4 おかげさまで30周年

FCチベッタ(サッカー) クラブ員募集中

幼児(年中年長)から小学6年生までの
 男の子の子を対象に体験練習開催中!
 みんな遊びに来てね!

NPO法人ゴールドルーツスポーツクラブ
 ☎0495-34-3450 http://www.gold-root.com

町営住宅入居者募集

募集内容

場 所	四ツ谷住宅
戸 数	5戸
間 取 り	3DK
家 賃	17,800 円～29,200 円
通学区域	上里東小・上里北中

受付期間

1月4日(木)～18日(木)まで(土・日・祝を除く)

※申込用紙は1月4日(木)からまちづくり推進課窓口で配布します。

入居予定日…令和6年2月中旬以降から可

※募集戸数を超える場合は抽選となります。
(抽選日：1月26日(金))

※入居者の条件や選考方法等の詳細は、お問い合わせください。

問合せ…まちづくり推進課施設管理係
【☎ 71 - 6511】

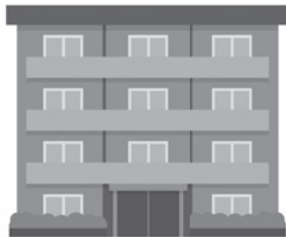

内閣府からのお知らせ

「重要施設周辺及び国境離島等における土地等の利用状況の調査及び利用の規制等に関する法律」に基づき、防衛関係施設等の周囲おおむね1,000メートルの区域内および国境離島等の区域内の区域を「注視区域」・「特別注視区域」として指定することとされています。

令和5年12月11日に上里町内の一部の区域を指定し、1月15日に施行する予定です。施行日後においては、指定された区域内の土地・建物で防衛関係施設等の機能を阻害する行為が行われていないか内閣府が調査を行います。

詳しくは内閣府のホームページをご参照いただくか、下記の内閣府のコールセンターまでお問い合わせ下さい。

【注視区域】

群馬県高崎市に所在する「新町駐屯地」を中心とした周囲おおむね1,000メートルの区域

問合せ

内閣府重要土地等調査法コールセンター

【☎ 0570 - 001 - 125】

(平日：午前9時30分～午後5時30分)

HP：<https://www.cao.go.jp/tochi-chosa>

または「内閣府 重要土地」で検索



▲内閣府 HP

入札の結果

※消費税抜きの契約金額です。

◆ ①令和5年11月2日 ②令和5年11月7日 ③～⑧令和5年11月16日 開札

工事等名	落札金額	落札業者	工事等名	落札金額	落札業者
① 令和5年度 上里公共下水道事業 污水管渠築造工事(3工区)	53,621,000円	木村工業株式会社	⑤ 令和5年度 神保原町地内(町道1024号線)側溝布設工事	2,710,000円	東和建設株式会社
② 令和5年度 ガス管敷設に伴う配水管移設工事	36,580,000円	有限会社石井設備	⑥ 令和5年度 上里町内(町道221・4119・7191号線)舗装修繕工事	4,180,000円	東和建設株式会社
③ 令和6年度版上里町こむぎっちカレンダー印刷製本業務	1,220,400円	山進社印刷株式会社	⑦ 令和5年度 上水道配水支管布設(5-4)工事	8,350,000円	東和建設株式会社
④ 令和5年度 上里町立上里東小学校体育館照明器具更新工事	3,630,000円	株式会社オカネ電設 上里支店	⑧ 令和5年度 上里公共下水道事業 污水管渠築造工事(4工区)	10,550,000円	東和建設株式会社

メガネのレンズ交換できます。

補聴器貸し出しサービスも
しております!

メガネ・コンタクト
補聴器・宝 石

おおやま

神保原駅前(北口) TEL. 0495-33-7788

営業時間：AM10:00～PM6:30(金曜日は午後1時より営業) / 定休日：水曜日

無料事前相談お越しのお客様へ
不織布マスクプレゼント

火葬式 9.9万円(税込)～

児玉郡市全域ご対応致します。
葬儀ホールは、神川町さいれい聖苑ホールと
火葬場に隣接する提携ホールのご利用が可能です。

入会金・年会費・積立金等は一切ございません

さいれい聖苑 神川町植竹647-1
TEL.0495-77-7310

24時間
ご搬送随時
承ります

広告

ひとのうごき

町の人口(令和5年11月末日現在)
 総人口……30,532人 [+ 1]
 男……15,247人 [+ 4]
 女……15,285人 [- 3]
 世帯数……13,497世帯 [+17]
 []は前月との比較
 出生……15 死亡……34
 転入等……117 転出等……97

お誕生おめでとう

行政区分	氏名	保護者
[金下]	矢嶋 菜々瀬 (ななせ)	健人
[勝二]	塚越 柊叡 (しゅうい)	智仁
[堀込]	松澤 瑠那 (るな)	和樹
[中五明]	大倉 悠禅 (ゆうぜん)	貴広
[新堀]	戸矢 權理 (かいり)	直樹
[丹蔵石倉]	鶴田 麗華 (らいか)	和正
[長浜町]	奈良 楓 (かえで)	龍士
[立野]	新屋 颯楽 (そら)	颯一朗
[下久城]	黒澤 秋翔 (あきと)	達也
[本郷一]	根本 晃揚 (こうよう)	尚也
[三田]	櫻井 惺月 (しずく)	亮太
[三軒]	保延 紬 (つむぎ)	修
[四ツ谷]	森下 琥珀 (こはく)	剛輝
[四丁目]	笠原 瑛誠 (えいせい)	康平
	粕川 茉那 (まな)	貴裕

(11月中の出生届より)

※「お誕生おめでとう」への掲載を希望されない方は、届出時に窓口でお申し出ください。

お悔やみ申し上げます

今月号への掲載希望はありませんでした。

※「お悔やみ申し上げます」への掲載を希望される方は、下記までご連絡ください。

問合せ…町民福祉課町民係【☎35-1224】

1月生まれの ちっちな町民



まもる
佐藤 守くん
 (2歳・長浜町)
 お誕生日おめでとう!!
 元気な守が大好き♡



たける
藤嶋 丈琉くん
 (1歳・本郷二)
 あっという間に1歳♪
 たくさん楽しい思い出を
 作っていきこうね☆



あまね
坂本 天嶺ちゃん
 (4歳・立野南)
 ひょうきんあまちゃん♡
 4歳も楽しく過ごそうね



こうき
嶋田 光希くん
 (3歳・下久城)
 こうちゃん3歳おめでとう!



めい
市川 芽依ちゃん
 (3歳・原一)
 3歳の誕生日おめでとう!
 これからも楽しく
 過ごそうね♡



そうすけ
木村 壮佑くん
 (4歳・三田)
 お茶目で優しいそうちゃん♡
 元気がいっぱい成長してね!!



はやと
戸塚 颯人くん
 (3歳・金下)
 1番甘えん坊の末っ子くん!
 3歳おめでとう♡



こうたろう
保科 孝汰郎くん
 (4歳・五丁目)
 いつも優しいこうくんが
 大好きだよ!
 お誕生日おめでとう!



ゆいじ
神山 結志くん
 (2歳・堀込)
 2歳おめでとう!
 お外が大好きゆいじ☆
 元気に育ってね♡



あお
京谷 碧くん
 (1歳・一丁目)
 1歳おめでとう!
 ニコニコ可愛い
 あおくん大好きだよ♡



誕生日を迎えるお子さんの写真募集!

対象…3月に誕生日を迎える小学校就学前のお子さん

申込…1月31日(木)までに総務課庶務係窓口にて写真持参またはインターネット申込(応募写真は返却不可・応募多数の場合は抽選)
 申込フォーム: <http://www.town.kamisato.saitama.jp/3493.htm>



町民福祉課町民係 1月の日曜窓口開庁日 1月14日(日)

午前8時30分～正午

◆取扱事務

- ・住民票などの証明書の発行
- ・戸籍届出
- ・住所異動届
- ・印鑑登録

善意をありがとう

社会福祉協議会11月分寄付者

青木 英夫	15,000円
三軒ひまわり会	8,960円
茂木カラオケ教室	12,407円

ご協力ありがとうございました

上里町社会福祉協議会【☎33-4232】

第36回 どんど焼きまつり

七本木公民館では、無病息災を祈る伝統行事「どんど焼き」を開催します。
お正月の松飾りやしめ縄を持って、ぜひご来場ください。

日時 …1月14日(日)、正午から

会場 …堤調節池グラウンド東側駐車場

松飾り・しめ縄を持参する方へ

当日の午前9時～11時までに会場へお持ちください。

※ただし、有毒ガスの発生源となるものや、針金、釘、その他金物等燃えない部分は取り除いてください。



問合せ…七本木公民館 ☎ 34-1726

児玉郡内3社協合同事業 災害ボランティア運営訓練

参加費無料

～「災害ボランティア活動を知る」～

日時…1月20日(土)、午前10時30分～午後3時

会場…上里町多目的スポーツホール
(上里町七本木3202-2)

講師…ReVA復興ボランティアチーム・上尾

定員…50名

対象…中学生以上

持ち物…筆記用具、軍手、タオル、飲み物、動きやすい服装

申込…1月18日(木)までに電話または下記申込フォームから申し込み

申込・問合せ先…上里町社会福祉協議会
☎33-4232

※車でお越しの方は、男女共同参画推進センター駐車場をご利用ください。

内容

<午前>

○災害ボランティアの活動についての講義

<午後>

○災害ボランティアセンターの活動体験

～ボランティア登録から活動までの流れ～

①浸水した畳の重量体験

②土のう袋の使い方

③床下体験

※活動体験については天候等により変更になる場合もあります。

※昼食は災害食を提供します。



美里社協・神川社協・上里社協



▲土のう袋の使い方



▲申込フォーム



Kamisato Public Information

かみさと

1月号(No.656) © 令和6年1月1日発行
発行・上里町 編集・上里町役場総務課庶務係
〒369-0392 埼玉県児玉郡上里町大字七本木5518番地
>記事の一部に読みやすい「ユニバーサルフォント」を採用しています。



広報誌をスマート
フォンへ配信します

◆上里町役場

電話・FAX番号 TEL.0495-35-1221(代) FAX.0495-33-2429

[上里町ホームページ] <http://www.town.kamisato.saitama.jp/>



この広報は環境に優しい
ベジタブルインキと
再生紙を使用しています。