

久和会「シラコバト賞」受賞

久和会は、久保地区の交流と地域づくりを目的に昭和57年に設立され、平成11年から花いっぱい運動の一環として、1.3ヘクタールのコスモスの栽培と久保コスモスマつりを毎年開催しています。また、久保地区内を流れる小河川の整備石積みを行い、毎年草刈りを行っています。



故・小林一雄氏、「旭日単光章」受章

故小林一雄氏は、昭和53年に上里町議会議員に初当選し、4期16年間在職されました。在職中は、議会議長や土木建設常任委員長・運営委員会委員長などの要職を歴任され、教育及び福祉施設の充実と環境整備に力を注ぎ、上里北中学校の建設・開校にもご尽力されました。

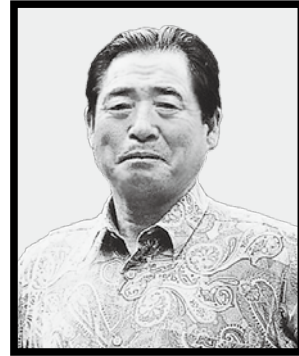

本郷獅子舞保存会「シラコバト賞」受賞

本郷獅子舞保存会は、地域の伝統芸能である獅子舞を継承することを目的として発足し、小学生に対して獅子舞教室を開催して伝統継承に貢献しています。毎年、八坂神社の大祭である祇園祭において、五穀豊穡と無病息災を祈念しての奉納舞を披露しています。



下郷イルミネーション祭

10月30日(日)、下郷集落センターで下郷イルミネーション祭が開催されました。下郷地区は、毎年夏祭りを開催してきましたが、今年度宝くじの助成事業により1万球のLED電球（長さ640m）等の祭り用品を整備しました。様々な色のイルミネーションがお祭りをさらに盛り上げていました。



第37回上里町民ハイキング

10月30日(日)、第37回上里町民ハイキングが新潟県十日町市で行われました。190名の参加者は、信濃川沿岸を巡るハイキングコースを元気よく歩き、臨泉山神宮寺を見学しました。また、クロス10（地場産センター）で地元特産品を購入し、充実した一日を過ごしました。



自衛官募集相談員の委嘱

10月27日(木)、自衛官募集相談員の委嘱状交付式が行われ、吉田芳雄氏、相川武義氏の2名が、上里町長と自衛隊埼玉地方協力本部長の連名により委嘱されました。任期は2年で、これから町の自衛官募集事務にご協力いただきます。

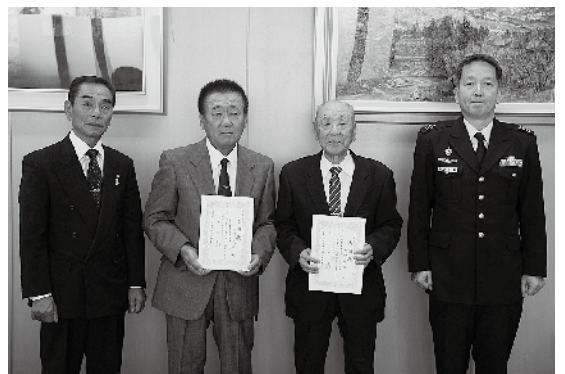

選挙管理委員会委員・同補充員が決定

上里町選挙管理委員会委員及び同補充員が、10月31日で任期満了となり、10月臨時議会において、4名の委員と4名の補充員が決定しました。

また、11月1日(火)に開かれた選挙管理委員会で、委員長と委員長代理が選ばれました。

【委員】(敬称略)



◆委員長
岩田篤長(五丁目)



◆委員長代理
茂木金次郎(阿保町)



◆委員
八木道男(黨)



◆委員
関口博孝(東大南)

【補充員】(敬称略)

大沢敏雄(金上)
松本邦義(久保新田)

高橋照雄(下郷)
齊藤常雄(忍保)

中学生キャリアスタートウィーク

上里中学校の中学生キャリアスタートウィーク(職場体験学習)が11月8日(火)から10日(木)まで3日間の日程で行われ、1年生173人が、町内47の事業所等で体験学習に取り組みました。職場体験を通じて、働くことの意味や人と協力することの大切さを実感し、生徒たちの将来にとって貴重な経験になりました。



田村翔子さん「ふれあい講演会」

10月12日(水)、上里北中学校でふれあい講演会が開催されました。講師に上里北中学校卒業生で、現在、女子バレーボールVプレミアリーグのパイオニアレッドウィングス(山形県天童市)で活躍中の田村翔子さんをお招きし、バレーボールを通じて学んだことを後輩に語っていただきました。



～新年の幕開けの記念にご参加ください～

『元旦歩け走ろう会』



新年の幕開けに気持ちよい汗をかいて、新しい年を迎えてみませんか。記念品を用意して皆さんの参加をお待ちしています。

日時…平成24年1月1日(元旦)

(受付)午前6時45分

(開始)午前7時

会場…上里ゴルフ場外周

集合…忍保パブリック公園駐車場(西側)

主催…上里町健康・体力づくり推進協議会

問合せ…生涯学習課スポーツ振興係

【☎35-1245(直通)】

スポーツ大会の結果 ※情報をお寄せください。

上里町少年野球秋季交流大会

9月23日(金)・24日(土)

[忍保グラウンド]

優勝 神保原ドラゴンズ

最優秀選手賞 持田梨貴

優秀選手賞 岡田裕暉



第1回上里町

Jr. バドミントン交流大会

10月22日(土)[町民体育館]

【3年生混合の部】

優勝 郡 奏志 2位 郡 浩史

【2年生以下の部】

2位 黒川美咲



平成23年度大島杯草津町柔道大会

10月16日(日)

[草津町総合体育館柔道場]

【1・2年生の部】優勝 杉本大成

第35回北本市柔道大会

10月9日(日)[北本市体育センター]

【小学2年生男子の部】優勝 杉本大成

【小学1年生の部】3位 木村圭蔵

【小学5・6年生女子の部】3位 高橋珠理

おしらせ コーナー

教室・募集 イベント

クリスマスinワープ上里
(K・C・E&児童館)

日時：12月17日(土)、午後1時30分開演(午後1時開場)

会場：ワープ上里

内容：コンサートほか

出演：K・C・E(上里室内アンサンブル「エトランジュ」)、児童館クラブ生、乾武神流川太鼓若草、ひよつとこ会、銭太鼓

※入場無料

問合せ：ワープ上里【☎34-0488】



こむぎっちも
会場に行くよ!

第5回鳩保こー賞 表彰式・記念公演

日時：12月17日(土)、午後1時～4時

会場：本庄市児玉文化会館セルテイホール

内容：表彰式・記念公演(講談「扇の的」宝井梅湯ほか)

定員：600人

※入場無料

申込：12月15日(木)まで(定員になり次第締切)

問合せ：県障害者福祉推進課【☎048-830-3309】

第21回介護教室 「高齢者の食事」

日時：12月17日(土)、午後1時30分～(午後1時～受付)

会場：老人保健施設かみさとナッシングホーム

内容：低栄養と高血圧の予防

講師：小林静香氏(管理栄養士)

費用：無料

※一般の方も参加できます。

問合せ：かみさとナッシングホーム【☎33-7070】

不登校・ひきこもりに 関わる講演会

日時：平成24年1月7日(土)、午後1時30分～3時30分

会場：早稲田リサーチパーク・コミュニケーションセンター3階・レクチャールーム1

講師：斎藤環氏(爽風会 佐々木病院診療部長)

定員：100名(先着順)

申込：12月27日(火)まで

申込先・問合せ：本庄保健所保健予防推進担当【☎22-6481】

熊谷理療技術高等盲学校 生徒募集

視覚の障がい克服し理療師(あん摩マッサージ指圧師・はり師・きゅう師)として職業自立をめざす学校です。

入学資格：中学卒業以上の学歴で、視力又は視機に障がいのある方

※入学相談・学校見学・願書請求は問合せまで

問合せ：熊谷理療技術高等盲学校【☎048-521-0164】

里親入門講座

日時：1月29日(日)、午後1時30分～4時

会場：熊谷児童相談所

内容：①里親制度の概要について(熊谷児童相談所職員による説明)、②里親体験談の発表(養育中の里親による体験談)、③みんなで見聞交換

主催：埼玉県熊谷児童相談所・埼玉県里親会熊谷支部

申込・問合せ：熊谷児童相談所里親・市町村支援担当【☎048-521-4152】

求人企業合同面接会

日時：12月9日(金)、午後1時～4時

会場：大宮ソニックシティビル4階・市民ホール

対象：平成24年3月大学・短大・専門学校を卒業見込の方(3年以内の既卒者可)

その他：入退場自由、履歴書複数持参、「参加企業等求人情報誌」配布

問合せ：埼玉県雇用対策協議会【☎048-647-4185】

生活情報

農業委員会委員 選挙人名簿の登録申請

農業委員会委員の選挙権を有するには、選挙人名簿への登録申請が必要です。

対象：①平成24年3月31日現在、年齢が満20歳以上(平成4年4月1日以前の出生者)であること、②平成24年1月1日現在において、10アール以上の農地につき耕作の業務を営む者及び同居の親族又は配偶者であること、③年間60日以上農業に従事している者であること

申請期間：平成24年1月4日(水)～10日(火)

※農業委員会選挙人名簿は、有権者からの申請に基づいて調製されますので、該当する方は期間内に必ず申請してください。申請用紙は農業委員会窓口にあります。

問合せ：農業委員会事務局【☎35-1235】

**農地を相続したときは…
農地の相続等の届出のお願い**

相続等により農地の権利を取得した方は、農業委員会に届出をお願いします。

届出書は農業委員会にありますので、印鑑と相続が確認できる書面（相続登記済みの登記簿謄本など）を持参してお越しください。

また、農業委員会では、自分で農地の手入れができない場合に、農地の管理についてのご相談や、農地を借りてくれる農家を探すなどのお手伝いをしますので、お気軽にご相談ください。

問合せ：農業委員会事務局
【☎35-1235】

**自営業者のための
「なんでも相談会」**

日時：12月11日(日)、午前11時～午後3時

会場：本庄民商會館
内容：年末の資金繰り、税金、経営、多重債務など
問合せ：本庄民主商工会
【☎21-6265】

交通遺児等援護金

埼玉県交通安全対策協議会では、県内在住の交通遺児を対象に、子ども一人あたり年額10万円の援護金を給付しています。

支給対象になる同居世帯の総所得額

| 支給対象の 子どもの人数 | 同居世帯の 総所得額 |
|-----------------|---------------|
| 1人 | 274万円以下 |
| 2人 | 312万円以下 |
| 3人 | 350万円以下 |
| 4人 | 388万円以下 |
| 5人以上 | 426万円以下 |

給付時期：平成24年4月下旬
申込：平成24年1月31日(火)まで

提出先：みずほ信託銀行浦和支店（さいたま市浦和区高砂2-6-18）に郵送又は持参
※申請書類は、役場・学校等で配布しています。

問合せ：県防犯・交通安全課
【☎048-830-2958】

**ひとり親家庭児童就学
支度金支給制度**

対象：平成24年4月に中学校へ入学する児童を養育している町民税非課税世帯の母子家庭の母、父子家庭の父、又は父母のない児童を養育している方（生活保護受給世帯は除く）

※町民税非課税世帯とは、平成22年分の所得額によって決定した町民税（均等割を含む）において、申請者及び申請者と同居している申請者の扶養義務者全員に対して決定された税金額が0円であった世帯です。

支給額：100000円

申請期間：12月28日(水)まで
（この期間を過ぎますと、資格があっても申請を受け付けられませんのでご注意ください。）

※申請書は福祉こども課にありますので、申請者の振込金融機関の口座が確認できるもの（通帳など）を持参してお越しください。

問合せ：福祉こども課
【☎35-1236】

**上里町体育施設等
年末年始休館日のお知らせ**

- ◆町民体育館・多目的スポーツホール
12月28日(水)～1月4日(水)
 - ◆小中学校体育館
12月27日(火)～1月4日(水)
- 問合せ…生涯学習課スポーツ振興係
【☎35-1245 (直通)】

12月1日(木)～14日(水)は

『冬の交通事故防止運動』期間です

◆重点目標

- ①飲酒運転の根絶
- ②子どもと高齢者の交通事故防止
- ③自転車・バイク乗用中の交通事故防止

～人も車も自転車も 安心・安全 埼玉県～

「空間放射線量」測定結果

単位：μSv/h（マイクロシーベルト）

| 測定地点 | 平成23年11月10日 | | | 平成23年11月17日 | | |
|--------|-------------|------|------|-------------|------|------|
| | 5cm | 50cm | 1m | 5cm | 50cm | 1m |
| 神保原小学校 | 0.06 | 0.06 | 0.05 | 0.08 | 0.06 | 0.06 |
| 賀美小学校 | 0.07 | 0.06 | 0.07 | 0.07 | 0.08 | 0.06 |
| 長幡小学校 | 0.08 | 0.07 | 0.09 | 0.07 | 0.09 | 0.08 |
| 七本木小学校 | 0.05 | 0.06 | 0.05 | 0.07 | 0.07 | 0.05 |
| 上里東小学校 | 0.09 | 0.07 | 0.06 | 0.08 | 0.07 | 0.08 |
| 上里中学校 | 0.06 | 0.05 | 0.06 | 0.06 | 0.06 | 0.05 |
| 上里北中学校 | 0.06 | 0.06 | 0.06 | 0.07 | 0.06 | 0.05 |

- 測定結果の詳細及び最新の測定結果は町ホームページに掲載しています。
- 測定値には自然界から受ける放射線量も含まれています。
- 測定値は簡易測定器で計測したものであり、計測の時間帯や天候等に影響を受けるため、あくまで参考の数値となります。

問合せ…町民環境課生活環境係【☎35-1221】

こむぎっち をご活用 ください!

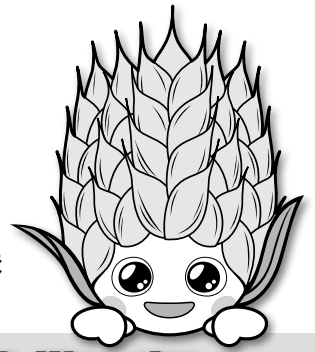

上里町マスコットキャラクター「こむぎっち」が町民の皆様をはじめ多くの方々に親しまれ、愛されるよう、様々なものに積極的に活用してください。

デザインの使用

◆個人で楽しむ方

個人で「こむぎっち」のデザインをお楽しみいただく場合は、申請は不要です。使用するときは、デザインの改変、アレンジ等はないで正しく使用してください。

また、使用の際は、次のいずれかを表記してください。

上里町マスコットキャラクター
こむぎっち

上里町マスコットキャラクター
こむぎっち

©上里町2011

◆仕事で使う方

営利を目的として使用される方は、事前の申請が必要となる場合があります。詳しくは『こむぎっち取扱要綱』でご確認ください。申請書は、総務課庶務係又は町ホームページにあります。

使用例

- ①「こむぎっち」を使用した商品を作りたい
- ②お店のポスターや広告に使用したい



こむぎっち サブレ登場

村島製菓さんより、上里町産の小麦「農林61号」を材料に使用した「こむぎっちサブレ」【1枚90円・10枚1,050円(箱代込)】が発売されました。



着ぐるみの貸し出し

上里町のイメージアップにつながるイベント等であれば、どなたでも借りられます。使用の際は、「着ぐるみ取扱説明書」をよく読んで、大切に扱ってください。

【着ぐるみ貸し出しの流れ】

仮予約

使用日の3か月前の1日から予約を受け付けます。貸し出し状況を確認の上、予約をしてください。



使用申請

仮予約後、申請書を提出してください。申請書は、総務課庶務係又は町ホームページにあります。貸し出しできる場合は「承認書」を交付しますので、貸し出しの際は「承認書」を持参してください。

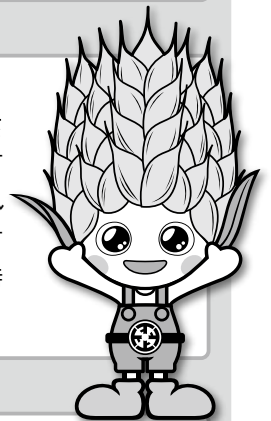

貸し出し

着ぐるみの貸し出しから返却までの運搬は、ご自身でお願いします。着ぐるみは大きいものですので、軽バンやワゴン車以上の車両でお越しください。



返却

使用后決められた日に、「使用状況報告書」と使用状況写真(データ可)と一緒に返却してください。

問合せ…総務課庶務係 ☎35-1234・メール soumu@town.kamisato.saitama.jp

ひとのうどき

町の人口 (平成23年10月末日現在)
 総人口 … 31,716人 [-41]
 男 … 15,808人 [-33]
 女 … 15,908人 [-8]
 世帯数…11,846世帯 [±0]
 (カッコ内の±は前月比)
 出生…13 死亡…33
 転入等…107 転出等…128

お誕生おめでとう

| 行政区分 | 氏名 | 保護者 |
|---------|------------|-----|
| [金下]中沢 | 一翔(いちと) | 恭一 |
| [下郷]大津 | 彩華(あやか) | 径香 |
| [東堤]小原 | 琉楓(るか) | 紳 |
| [本郷二]森 | 董也(とうや) | 應樹 |
| [京塚]片本 | 晃誠(こうせい) | 晃徳 |
| [三田]平山 | 葵(あおい) | 悟 |
| [三軒]築瀬 | 愛祐美(あゆみ) | 武彦 |
| [西原町西] | 黒澤 希望(のぞみ) | 雄治 |
| | 崙川 陽太(ようた) | 広幸 |
| [三丁目]竹内 | 彩翔(いろは) | 貴浩 |
| [宮本町]田島 | 希愛(のあ) | 翼 |

(10月中の出生届より)

お悔やみ申し上げます

| 行政区分 | 氏名 | 年齢 |
|--------|--------|-------|
| [西金] | 荒井 けさよ | (80) |
| [金下東] | 大谷 厚子 | (54) |
| [上郷] | 落合 あい子 | (63) |
| [東大北] | 荒井 寛 | (90) |
| | 大須田 愛子 | (100) |
| | 須永 辰郎 | (95) |
| | 瀧澤 文雄 | (83) |
| [丹蔵石倉] | 小林 達義 | (65) |
| | 柴崎 あさ | (91) |
| [堀之内] | 戸矢 秋子 | (76) |
| [横町] | 佐藤 登 | (85) |
| [阿保町] | 田島 宏 | (64) |
| | 戸谷 品子 | (72) |
| [立野] | 土岐 香奈 | (20) |
| [立野南] | 小沼 隆二 | (67) |
| [本郷一] | 飯塚 幸平 | (82) |
| [本郷二] | 土井 章 | (60) |
| [古新田] | 小久保 由松 | (81) |
| [三田] | 高田 くに子 | (85) |
| [五丁目] | 北原 秀美 | (79) |
| [宮本町] | 櫻井 竹雄 | (94) |
| | 白井 フミ子 | (93) |
| [八町河原] | 四ッ塚 よね | (88) |
| [忍保] | 小林 喜代子 | (79) |

(10月中の死亡届より)

※掲載を希望されない方は、届出時に窓口でお申し出いただくか、総務課庶務係【☎35-1234内線3222】まで連絡してください。
 問合せ…町民環境課町民係
 【☎35-1224内線1323】

ちっちゃな町民

誕生日を迎えるお子さんの写真募集!

2月にお誕生日を迎える小学校就学前のお子さんの写真を募集中です。(応募写真は返却不可・応募多数の場合は抽選)希望者は12月28日(水)までに総務課庶務係へ写真をお持ちください。【☎35-1234】



あいる
小杉 愛琉くん(1歳)

西原町の小杉聡・昌子さんのお子さん

『1歳のお誕生日

おめでとう☆

わが家の人気者です♪』

応募者に“こむぎっちグッズ”プレゼント!

「上里町」の写真を集めます!

上里町は今年で町制施行40周年を迎えました。現在の上里町の景色を未来に残し、今後の広報活動に利用させていただくため、皆さんが町内で撮影した「季節感のある風景」や「地域の行事」などの写真を募集します。随時募集しておりますので、お気軽に総務課庶務係まで写真(データ可)をお持ちください。【☎35-1234】



善意をありがとう

社会福祉協議会10月分寄付者

| | |
|-----------------|---------|
| 高橋秀夫氏 | 1,717円 |
| 西富田H. K. S. クラブ | 17,630円 |
| 東公民館布ぞうりクラブ | 5,600円 |
| 歌好き友の会 | 64,697円 |

ご協力ありがとうございました
 上里町社会福祉協議会【☎33-4232】

広告

広告