

かみさと

4
Apr.2026

No.683



上里町議会議員一般選挙
上里町長選挙
投票日：4月19日(日)

関連ページ…P 5

今月の主な内容

- 令和8年度当初予算…………… P2～4 移動スーパーの運行スケジュールが変わります … P7
令和8年度特定健康診査等のお知らせ…………… P14 今月の写真…………… P28
目指せ！交通事故ゼロ！死亡事故ゼロ87日継続中！（令和8年3月15日現在）



令和8年度 当初予算の概要

「選ばれる町、住み続けたい町」の実現に向けて

一般会計

119億80万円の使い道

令和8年度当初予算が3月定例議会において可決されました。

一般会計予算119億80万円、特別会計予算は60億9,961万円、総額予算180億41万円となりました。

問合せ…総合政策課財政係【☎35-1238】

一般会計歳入

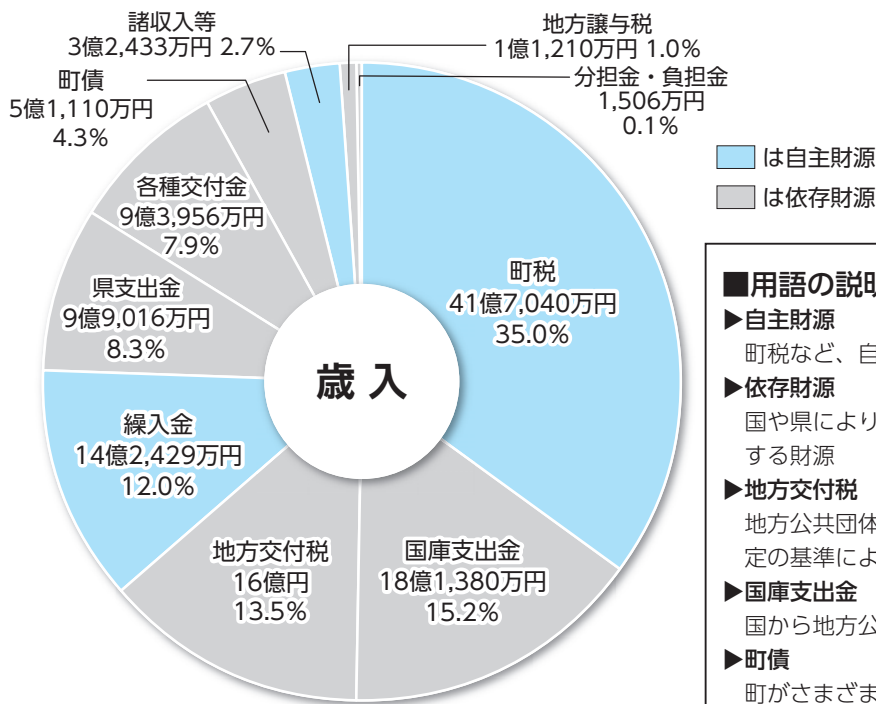

用語の説明

- ▶自主財源
町税など、自主的に収入として得ることができる財源
- ▶依存財源
国や県により決定された額を交付されたり、割り当てられたりする財源
- ▶地方交付税
地方公共団体が等しくその行うべき事務を遂行できるよう、一定の基準により国から交付されるお金
- ▶国庫支出金
国から地方公共団体に支出される補助金や委託金
- ▶町債
町がさまざまな事業を行う際に、借り入れるお金

歳入の特徴

自主財源では、歳入の35・0%で大部分を占める町税が、軽自動車税（環境性能割）の廃止による影響があるものの、その他の税目では増額を見込み8100万円の増額としました。（前年度比2・0%増）

繰入金は、財政調整基金繰入金等の減により、6999万円の減額となっています。（前年度比4・7%減）

依存財源では、国庫支出金がこむぎっちテラスの整備完了などに伴い1億9769万円の減額となっています。（前年度比9・8%減）

町債（町の借入）は、こむぎっちテラスの建設工事や男女センター等の複合化工事の完了により、10億9640万円の減額となっています。（前年度比68・2%減）

地方交付税は、国が発表した地方財政対策の内容や近年の動向等を踏まえ、3億円の増額としました。（前年度比23・1%増）

歳出の特徴

昨今の厳しい財政状況を踏まえ、事業の必要性および緊急性などを十分に検討し、徹底した抑制を行うとともに、社会保障関連施策やまちづくりの基本となる各計画に基づいた

予算編成の基本的な考え方

政府は、我が国の経済について、「デフレ・コストカット型経済」から、その先にある新たな「成長型経済」に移行する段階まで来ているが、足元の景気は物価上昇により個人消費は力強さを欠いているとされています。

こうした状況に対しては、将来世代への責任を果たすべく「責任ある積極財政」を掲げ、危機管理投資や成長投資を進めることで潜在成長力を引き上げていくとする一方で、財政の持続可能性も考慮することで「強い経済」の実現と財政健全化の両立をしていくこととします。

町では「第5次上里町総合振興計画」を主軸とし、町の将来像を「ひと・まち・自然が共に輝く、ハーモニータウン かみさと」と掲げ、各施策がバランスよく推進され、調和のとれた「ハーモニータウン」の形成をめざしています。

令和8年度も「選ばれる町、住み続けたい町」の実現に向けて、最大限の努力を持って取り組んでまいります。

■一般会計・特別会計・企業会計当初予算

区分	会計名	令和8年度 予算額	令和7年度 予算額	増減率 (%)
一般会計		119億80万円	127億3,388万円	▲6.5
特別会計	国民健康保険	32億6,680万円	32億5,471万円	0.4
	介護保険	22億9,660万円	22億1,821万円	3.5
	後期高齢者医療	5億3,622万円	4億5,047万円	19.0
企業会計	水道事業	13億1,306万円	20億6,390万円	▲36.4
	下水道事業	8億7,609万円	8億4,881万円	3.2
	農業集落排水事業	2,293万円	2,257万円	1.6

※①1万円未満四捨五入

②企業会計の水道事業、下水道事業および農業集落排水事業は収益的支出と資本的支出の合計額です。

一般会計歳出

■主な歳出性質分類

区分	予算額	構成比
扶助費 (子育て、教育、健康・医療などの費用)	28億7,293万円	24.1%
補助費等 (補助金や負担金、税金の還付などの費用)	21億1,840万円	17.8%
人件費 (職員の給料や手当などの費用)	20億4,207万円	17.2%
物件費 (備品などの購入経費や委託料、光熱水費などの費用)	17億8,197万円	15.0%
繰出金 (一般会計から特別会計に支出する費用)	11億7,891万円	9.9%
公債費 (借入金の返済に要する費用)	9億1,247万円	7.7%
普通建設事業費 (道路や施設の建設経費などの費用)	7億6,249万円	6.4%
その他	2億3,156万円	1.9%

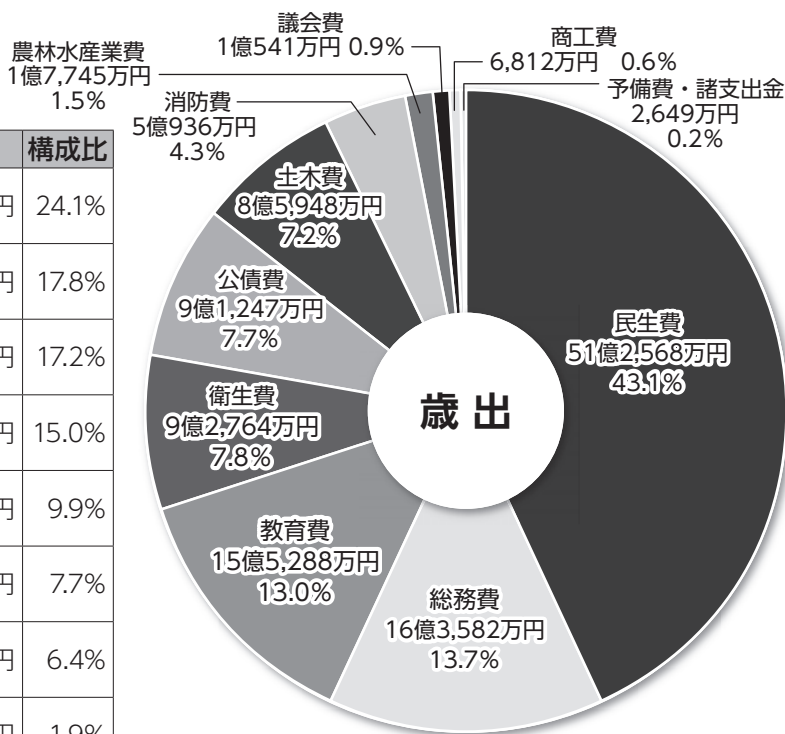

事業の推進を図り、将来の財政負担等を考慮したうえで、持続可能な行財政運営に取り組んでまいります。

民生費では、児童や高齢者、障害者への福祉施策を行います。今年度は福祉市民センターおよび老人福祉センターの解体工事を行います。（前年度比2・6%増）

総務費は、職員給与費や財産管理に係る経費などを計上しています。今年度は町長および町議会議員選挙を行います。（前年度比2・1%減）

教育費では、賀美小学校の校舎棟等の改修工事や町立小中学校における給食費無償化に係る経費などを計上しています。（前年度比14・4%増）

衛生費では、予防対策事業や母子衛生事業などに係る経費を計上します。昨年度にこむぎっちテラスの整備が完了したことから、今年度は旧保健センターの解体工事を行います。（前年度比53・0%減）

土木費では、藤木戸・勝場線の歩道整備や駅北まちづくり事業などを推進します。（前年度比15・0%減）

消防費では、消防本部の運営に係る負担金や消防団の運営に係る事業費などを計上しています。（前年度比0・2%減）。

令和8年度 主な事業と予算

主な事業と予算額を、町の基本政策に基づき紹介します。（特別会計含む）

◎…新規事業 ○…一部新規事業 1万円未満四捨五入

健やかで安心なまち

- いきいきラウンジ運営事業 **635万円**
地域の高齢者のため、健康増進・介護予防、教養の向上、生きがい増進など、高齢者福祉の増進を図ります。
- 母子衛生事業 **5,677万円**
お母さんとお子さんの健康を守り、健やかな成長を総合的にサポートします。
- ◎小・中学校給食費の無償化 **1億747万円**
本庄・上里学校給食センターの給食費を全額負担します。



いきいきラウンジ（老人福祉センター）

快適で安全なまち

- ・藤木戸勝場線歩道整備事業 **5,780万円**
小・中学生の通学路の安全確保と地域住民の利便性向上のため、歩道整備を進めます。
- ◎空き家等利活用の推進 **500万円**
神保原駅北の空き店舗の改装費用や居住誘導区域内の空き家の解体工事費の一部を補助します。
- 公園管理事業 **1億2638万円**
公園遊具の更新工事を行うなど、住民憩いの場である公園・緑地の適正な維持管理を行います。



遊具の更新工事を行う長幡児童公園

実り豊かなまち

- 農業振興事業 **1,773万円**
地域農業の担い手確保、環境保全型農業の支援および地産地消の拡大、広域防除への支援、農業振興地域整備計画の見直し等に取り組めます。
- ・商工業振興事業 **2,200万円**
町商工会補助金や指定企業施設奨励金の助成等により、地域経済の活性化を図ります。
- ・観光振興事業 **448万円**
町の経済活性化や文化、観光資源の活用を促進し、賑わいのあるまちづくりを推進します。



上里町の農産物

人が輝くまち

- 小学校管理運営事業 **3億6,163万円**
賀美小学校校舎棟等の改修工事を行うなど、教育環境の改善、充実を図ります。
- 公民館管理事業 **1億9,848万円**
上里東公民館の計画改修工事を行うなど、学びとふれあいの場の充実を図ります。

みんなで支えあうまち

- 情報ネットワーク事業 **1億1,259万円**
役場業務におけるDX（デジタルトランスフォーメーション）を積極的に推進し、効率的な行政運営を行います。
- ・児玉郡市広域市町村圏組合負担金 **9億4,896万円**
本庄児玉地域の消防・清掃業務等を実施する組合への負担金です。

「上里町議会議員一般選挙・上里町長選挙」

が行われます

投票日 **4月19日(日)**

【投票】午前7時～午後8時

(場所:入場券に記載の投票所)

【開票】午後9時～

(場所:上里町多目的スポーツホール)

投票できる方

日本国民で、平成20年4月20日までに生まれた方で、令和8年1月13日までに上里町に転入届を提出し、引き続き3か月以上住民登録があり、選挙人名簿に登録されている方。

期日前投票

日時…4月15日(水)～18日(土)

午前8時30分～午後8時

場所…町役場1階・町民ホール



入場券について

投票所入場券は、圧着はがき型(1枚につき最大4人分まで印刷)で郵送します。入場券を紛失した場合や、投票資格があるにもかかわらず届かなかった場合は、投票所の受付係にお申し出ください。

選挙公報

候補者の氏名、経歴、政見などを掲載した選挙公報を、4月17日(金)の新聞朝刊の折り込みにより配布します。また、町ホームページへの掲載のほか、町役場や町内公共施設(各公民館・図書館等)にも備え置きますのでご利用ください。

なお、郵送を希望される方は、上里町選挙管理委員会までご連絡ください。

投票速報

・町ホームページ

開票速報(4月19日(日)、午後10時～)

・町ホームページ

・開票所掲示板

当日問合せ

・午前7時～午後5時【☎35-1237】

・午後5時～開票終了【☎33-2191】



▲町ホームページ

問合せ…上里町選挙管理委員会【☎35-1237】

4月6日(月)～15日(水)は『春の全国交通安全運動』期間です

令和8年4月6日(月)～15日(水)は『春の全国交通安全運動』期間です。

4月から各小中学校に児童・生徒が入学します。こどもたちが安全に通学できるよう、交通安全に気を配りましょう。また4月1日(水)より、自転車への「交通反則通告制度(青切符)」も導入されます。交通事故のないよう、安全運転と、交通ルールの遵守をお願いします。

◆全国重点目標

- ①通学路・生活道路におけるこどもを始めとする歩行者の安全確保
- ②「ながらスマホ」の根絶や歩行者優先等の安全運転意識の向上
- ③自転車・特定小型原動機付自転車の交通ルールの理解・遵守の徹底



▲埼玉県ホームページ

◆埼玉県スローガン

『人も車も自転車も 安心・安全 埼玉県』

問合せ…くらし安全課生活環境係

【☎35-1226】

～街頭啓発を実施します!～

日時…4月6日(月) 午前11時

場所…ベルク七本木店

交通安全の啓発品をお配りします!
ぜひ、お越しください!



高齢者福祉 サービス一覧

問合せ…高齢者いきいき課【☎ 35 - 1243】



事業名称	対象者	内容
介護保険利用者負担金 助成事業	・在宅の介護および総合事業利用者（生活保護受給者除く） ・介護保険料の所得段階 第1～3段階の方	介護サービス等に係る利用者負担金の一部（1/2または1/4）を助成する事業
要介護高齢者介護者手 当支給事業	・65歳以上の要介護高齢者（要介護3～5）と同居し、 居宅において常時介護している方 ※要介護3については要介護認定時の主治医意見書に記 載された認知症高齢者自立度がⅢb以上の方	手当支給事業（※短期入所、入院、施設入 所等を16日以上/月利用した月は対象外） 支給額 ：月額7,000円 支給月 ：5・9・1月
要介護高齢者訪問理美 容サービス事業	・65歳以上の要介護高齢者（要介護3～5） ※要介護3については要介護認定時の主治医意見書に記 載された認知症高齢者自立度がⅢb以上の方	町と委託契約を締結している町内の理容師 または美容師が居宅を訪問し、理美容サー ビスを無償で行う事業 利用券発行枚数 ：2枚/人
敬老祝金支給事業	・77歳（喜寿）、88歳（米寿）、99歳（白寿） ※（旧）敬老の日の9月15日現在で、上里町に1年以上 居住している方	長寿を祝うために祝金を支給する事業 支給金額 ：77歳5,000円、88歳 20,000円、99歳30,000円 支給日 ：10月末日
プラチナ婚・ダイヤモン ド婚・金婚式の開催	・プラチナ婚（70年）、ダイヤモンド婚（60年）、 金婚（50年）を迎えた夫婦	記念写真の撮影および記念品の贈呈
100歳記念品等 配布事業	・100歳を迎える高齢者	町長による自宅訪問、写真撮影および記念 品等の贈呈
高齢者自転車用ヘルメ ット購入費補助事業	・町内在住の65歳以上の方（ヘルメット購入時）で、 本人および世帯員に町税の滞納がない方 対象となるヘルメットは令和8年4月1日以降に購入 した、税込み3,000円以上のSG基準等の安全基準 に適合するヘルメット（オークション、個人売買での購入 は対象外）	ヘルメット購入費の補助を行う事業 補助金額 ：2,000円
緊急通報システム事業	・町内に住所を有している方 ・65歳以上の一人暮らしの高齢者で、急な発作の恐れあ るいは身体上慢性的な疾患等により日常を営むうえで、 常時注意を要する方 ・65歳以上の高齢者で構成されている二人世帯で、どち らか一方が寝たきりまたは認知症があり、かつ、他方が 身体上慢性的な疾患等により日常を営むうえで、常時注 意を要する方 ・一人暮らしの重度身体障害者 ※対象外の方 ①同敷地および同建物内に家族が住んでいる方 ②日中のみ一人になる方 ※利用の可否にあたり、役場職員による聞き取り調査を行 います。	緊急通報用装置を貸与し、安全を確保する ことを目的とする事業 ※緊急時に速やかに動くことのできる 緊急通報協力員2名必要 利用料 有線回線機器（固定電話回線をお持ちの方） 0円 無線回線機器（固定電話回線のない方） 1,300円/月 
高齢者等配食見守りサ ービス事業	・町内に住所を有している方で、世帯全員が以下のいづれ かに該当するひとり暮らし高齢者および高齢者のみの世 帯の方 ・疾病や心身機能の低下等の理由により、自分で食事の支 度することが困難かつ見守りが必要な方 ・認知症高齢者および認知症が疑われる高齢者で、見守 りが必要な方 ※利用の可否にあたり、役場職員による聞き取り調査を行 います。	最大週6日（月～土）の昼食・夕食を配達 利用料（1食あたり） 介護保険料の所得段階に応じて変動 第1～3段階：440円 第4・5段階：540円 第6段階以上：740円
高齢者補聴器購入費補 助事業	・町内に住所を有している65歳以上の方（申請時）で、 本人および世帯員に町税の滞納がない方 ・加齢性による中等度難聴の方で障害者総合支援法によ る補聴器支給に該当しない方	補聴器購入費の補助を行う事業 補助金：20,000円 （両耳・片耳購入にかかわらず補助金 額は同額） ※管理医療機器として認定された補聴 器が対象。

4月6日(月)からの運行スケジュール

月1	10:10	賀美公民館
月2	10:30	ケアハウス賀美邑
月3	11:00	真下丹生神社
月4	11:25	原公会堂
月5	11:45	帯刀集会所(宿) 東側酒井機工資材置場
月6	13:55	ツクイ上里(デイサービス)
月7	14:35	栄華の里
月8	15:05	東大御堂集会所
火1	10:10	金下公会堂前駐車場
火2	10:35	上里ゴルフ場管理棟前
火3	10:55	ケアハウス桜草
火4	11:30	金窪城址公園
火5	13:50	神保原公民館
火6	14:10	原製作所(旧香車)
火7	14:35	さくらけん
火8	14:55	和田山トイ裏
火9	15:20	一丁目中央公園北側
水1	10:20	嘉美神社
水2	10:45	日本郷集会所
水3	11:05	町民体育館前信号北側
水4	11:30	サラダ館(旧やおまき)
水5	13:55	介護センターみぶな
水6	14:25	上郷公民館
水7	14:50	設楽果樹園(宮)
水8	15:10	下郷地区集落センター
木1	10:20	県営大御堂団地向かい側
木2	10:45	並木沖お堂
木3	11:10	ヘアサロンアカミ前駐車場
木4	11:35	中五明会議所
木5	12:00	菅原神社駐車場
木6	14:20	八町河原稻荷神社
木7	14:40	婦人児童センター
木8	15:10	池上神社
木9	15:30	善台寺
金1	10:15	三田公会堂
金2	10:40	四ツ谷公民館
金3	11:00	久保新田集会所南お宮
金4	11:25	つどい福祉会南側空き地(五丁目)
金5	11:50	金下東集会所
金6	14:00	ルピナス(かみさとデイサービスセンター)
金7	14:30	三町諏訪神社
金8	14:55	堤コミュニティセンター・熊野神社
金9	15:20	シルバーホームこむぎ



令和8年4月6日(月)より
移動スーパーの運行スケジュールが変わります。



【移動スーパーとは】

買物に困難を感じている町民を支援するとともに、見守り活動を推進することを目的としています。

軽トラック1台に食品など約650品目を乗せて地域を巡回しています。どなたでもご利用できます。



▲町ホームページ

※滞在時間各所15分程度

※販売場所に変更になることがあります。その際は、利用者の方へ事前告知および回覧板等でお知らせいたします。

※販売場所を貸して下さっている皆さま、ご協力ありがとうございます。

問合せ…上里町社会福祉協議会 【☎33-4232】 高齢者いきいき課 【☎35-1243】

こむぎっちカフェ(認知症カフェ)に遊びにきませんか？

【こむぎっちカフェ(認知症カフェ)とは？】

認知症の方や家族、地域の方、専門職等、認知症に興味のある方なら誰でも参加できる交流の場です。おしゃべりやレクリエーションをしながら楽しく過ごします。認知症の方の介護に関する相談もお受けしています。

日 時…毎月第2火曜日、午後2時～3時30分
(状況により、短縮になることがあります)

会 場…イオンタウン上里2階・フードコート

参加費…100円(飲み物代込み)

※事前の申込みは不要です。直接会場へお越しください。

途中参加、途中退席も可能です。

※参加いただく際はマスクの着用・検温をお願いいたします。

問合せ

社会福祉法人英会 栄華の里 【☎34-2188】

高齢者いきいき課地域包括支援係 【☎35-1243】

4月14日(火)は、 こむぎっちカフェミニ講座を開催します！

真・健美院 リヒロとの合同開催です。

テーマ…「姿勢をキレイに活き活きと！」

- ・姿勢と健康って関係ある？
- ・「大の字」に寝て身体を伸ばそう
- ・認知症と血行の関係
- ・かんたんにできる首の体操

講 師…真・健美院 リヒロ 代表 大塚 真琴 氏

日 時…4月14日(火)、午後2時から

場 所…こむぎっちカフェ

費 用…100円(カフェ参加費)

申 込…事前申込不要のため、お気軽にお越しください。

上里町シルバー人材センター『お仕事説明会』

60歳を過ぎてからの生活を豊かに過ごすために、シルバー人材センターの会員になりませんか。健康で、働く意欲のある方を大募集しています。

『お仕事説明会』では、どのような仕事があるのか、会員になるための手続きはどうすればよいのか等、わかりやすくご説明いたします。

まずはお気軽にご参加ください。

日 時…4月14日(火)、午後1時30分から

会 場…上里町シルバー人材センター（上里町大字神保原町1401）

問合せ…上里町シルバー人材センター【☎33-4231】



いきいきラウンジからのお知らせ

ラウンジジム使い方講座

運動器具の効果的な使い方を指導します。

日 時…4月22日(水)、①午前9時30分～9時55分（初心者向け）

②午前10時～10時25分（経験者向け）

③午前10時30分～10時55分（経験者向け）

講 師…スポーツインストラクター 入 美由紀 氏

持ち物…運動靴、運動しやすい服装、水分補給用飲料、ラウンジジム利用登録証

定 員…各回10名（先着順）

申 込…4月10日(金)、午前9時から申込フォームまたはいきいきラウンジ窓口まで
ラウンジジムの利用登録をされていない方は、事前に利用申請をしてください。



▲申込フォーム

茶道体験

心を癒す伝統文化、茶道体験に参加しませんか？

日 時…4月30日(木)、午前10時から

講 師…田中 柳紫 氏

定 員…20名（先着順）

申 込…4月10日(金)、午前9時から
申込フォームまたはいきいきラウンジ
窓口まで



▲申込フォーム

初心者向けスマートフォン

使い方講習会

基本からLINEの使い方までの講座です。

日 時…5月21日(木)、午後1時30分から

定 員…10名（先着順）

参加費…500円（テキスト代等）

申 込…4月13日(月)～28日(火)

参加費を添えて、いきいきラウンジ窓口まで
申込締切日終了時点で申込者が5名以下の
場合は講座を中止します。



eスポーツ体験会高校生ボランティア募集中

詳しくは、申込フォームをご確認ください。

申込締切…4月30日(木)



▲申込フォーム

問合せ…高齢者いきいき課高齢介護係【☎35-1243】

上里町高齢者お出かけサポート助成事業について

歩行困難等による高齢者の外出を支援するため、高齢者のお出かけサポート利用券（タクシー券）を交付します。

○対象（以下のいずれにも該当する方）

- 1 町内に住所を有している方
- 2 在宅で満65歳以上の方
- 3 要支援1・2、要介護1～5の認定を受けている方
- 4 単身者または満65歳以上の方のみで構成する世帯に属している方
- 5 運転免許証を持っていない方
- 6 上里町重度心身障害者福祉タクシー利用券の交付対象者でない方



○助成内容

初乗運賃相当額を助成するタクシー券を交付します。

利用券の枚数…28枚 助成額…初乗運賃相当額（国土交通省基準）

※利用券は、1回の利用につき、2枚まで利用できます。

また、各種割引（障害者割引・シルバー・サポーター制度）と併用できます。



▲高齢者福祉
町ホームページ

○申請に必要なもの

- ・上里町高齢者お出かけサポート利用券交付申請書
- ・運転経歴証明書または運転免許の取消通知書（運転免許証を返納した方）
- ・誓約書 印鑑（認印可）

※申請書と誓約書は、町役場高齢者いきいき課（1階⑩番窓口）または町ホームページより入手できます。

○利用方法

乗車の際に、介護保険被保険者証と上里町高齢者お出かけサポート利用券を乗務員に提示してください。

※利用できるタクシー会社等の詳細は、町ホームページをご確認いただくか、下記までお問い合わせください。

問合せ…高齢者いきいき課高齢介護係【☎35 - 1243】

上里町遊休農地再生事業補助金のお知らせ

町では、町内の遊休農地の再生・有効活用を進めるため、新たに遊休農地を借り受け、再生・整備に取り組む農業者を対象に、予算の範囲内で補助金を交付します。

対象事業…「JA出資型農業法人に対する遊休農地再生・活用奨励事業」を活用して行う、遊休農地の再生・整備（町長が認めるもの）

補助額…補助対象経費からJA出資型奨励金を差し引いた額の7割

補助上限額…70万円

申請できる方（下記の条件を全て満たしている方）

- ①町内在住の方
- ②認定農業者および認定新規就農者、もしくは地域計画における農業を担う者
- ③町税等を完納している方

※同一世帯員間や、農業生産法人等と役員等の中で権利設定した農用地など、対象外となる場合があります。

申請に必要な書類や対象要件、受付時期などの詳細は、農業委員会（農業振興課内）窓口または町ホームページでご確認ください。

問合せ…農業委員会事務局（農業振興課内）【☎35 - 1232】



◀町ホームページ

上里っ子ジャンプ教室 参加者募集！

未来に向かってジャンプ！！

- 【対象】** 町内小学校に在籍する小学校6年生
- 【参加条件】** 塾に通っていない、もっと勉強がわかるようになりたい子
- 【内容】** 授業の予習および復習に対して、質問を受け付ける。自習型式で実施
※講義型ではありません。
実施教科は、算数を中心とする。
- 【指導者】** 教員経験者、地域の方、大学生など
- 【実施場所】** 通学している小学校内
- 【実施期間】** 5月から12月まで
- 【実施時間】** 週1日、授業終了後から午後5時15分まで
※児童の下校の際は保護者の方のお迎えをお願いいたします。
- 【募集定員】** 神保原小・賀美小・長幡小・七本木小各10名、上里東小20名
- 【参加費】** 無料
- 【募集期間】** 4月20日(月)から30日(木) (先着順)
※定員が集まり次第、募集を締め切ります。
- 【申込み】** 右記2次元コードを読み込み、フォームに入力してください。
※4月20日(月)、午前9時から入力できます。
※電話での申し込みはできません。
- 【その他】** 5月中旬頃、役場4階大会議室にて説明会を行います。詳細につきましては、小学校を通して通知いたします。また、ジャンプ教室の開始は5月下旬ごろを予定しています。
- 【問合せ】** 上里町教育委員会教育指導課 ☎35-1247



◀ 申込フォーム

上里町住宅改修資金補助制度

町では、住宅改修に伴う補助制度を実施しています(1世帯1回限り)。

対象工事 (以下の①～③全てに該当すること)

- ①町内に本店を有する業者が行う工事
- ②工事金額が20万円以上(消費税を除く)
- ③年度内に工事が完了すること

◀ 改修工事の例 ▶

- ・屋根、外壁などの外装工事
- ・居間、浴室、台所、トイレなどの改修
- ・畳替え、クロス、張替え、建具、断熱サッシなどの内装工事

補助金額

- ・対象工事費の10%以内(上限5万円)を上里町共通商品券にて交付

申請について

- ・必ず着工前(3週間程度)に申請してください。
- ・申請は先着順になります。
- ・予算が上限に達した時点で申請受付終了となります。
※詳細はお問い合わせください。

問合せ

地域活力創造課活力創造係 ☎35-1235

かみさと「暮らし応援」商品券の使用が始まります

かみさと「暮らし応援」商品券の使用が4月1日(水)から始まります。使用期間のうちに、お忘れなくご使用ください。

額面…1冊(1人)あたり額面4,000円
(500円券8枚綴)

※商品券は全店共通券(2,000円)・店舗限定券(2,000円)に分け、店舗限定券については、使用できる店舗を限定しておりますのでご注意ください。

対象者…令和8年2月1日時点において、町内に住民基本台帳上の住民登録がある方

配布方法…3月下旬ごろから世帯主あてに順次郵送

※送付する封筒には番号が付与され、送付先世帯が特定できるようになります。

商品券の使用期間…4月1日(水)～6月30日(火)

※使用期間を経過した商品券は、無効となりますのでご注意ください。

広報かみさと4月号と併せて商品券が利用できる店舗の一覧を配布しております。

また、町ホームページ、商工会ホームページでも使用できる店舗をご確認いただけます。

問合せ…地域活力創造課活力創造係 ☎35-1235



防災情報

問合せ…暮らし安全課防災安全係【☎35 - 1226】

新年度のスタート！ あなたの家の「リスク」を知っていますか？

進学や就職、転勤などで新しい生活が始まる季節です。新しく上里町に来られた方も、ずっと住んでいる方も、改めて自宅周辺の危険箇所を確認してみましょう。防災の第一歩は、自分の住む場所を「知る」ことから始まります。



ハザードマップを見てみましょう

町が配布している「防災ガイドハザードマップ」でまずは大雨時の浸水リスクについて、マップを開いて右の①～③を指差し確認してみましょう。

- ①**自宅の色を確認**：自宅がある場所は何色に塗られていますか？色が濃いほど、浸水が深くなる可能性があります。「自分の家はどのくらい水に浸かる可能性があるか」を知っておくことが重要です。
- ②**避難所の場所**：最寄りの指定避難所はどこですか？地震の時と水害の時で、使用できる避難所が違う場合があります。
- ③**避難ルート**：災害時は道路の冠水や倒木などで想定していた道が通れなくなる危険があります。安全に避難できるよう、複数のルートを確認しましょう。

【☑防災チェックリスト】

- ハザードマップは手元にありますか？（町ホームページでも見られます）
- 家族全員が、最寄りの指定避難所の場所を知っていますか？
- 防災情報の入手手段（防災情報メール・町公式LINEの登録、防災行政無線聞き直しフリーダイヤル 0120-415-455 等）は確保していますか？

町ホームページ
(ハザードマップ)

上里町浄化槽設置整備事業補助金申請を受け付けます

対象者…以下の2つの要件両方に該当する方が対象です。

- ①上里町生活排水処理基本計画で設定されている浄化槽整備区域内にお住まいの方・お住まいになる予定の方
※区域に該当するかどうかは、下記までお問い合わせください。
- ②専用住宅等に設置されているくみ取り便槽または単独処理浄化槽を10人槽以下の合併処理浄化槽へ転換する方
※交付決定後に工事着工し、工事完了後1ヵ月以内または令和9年3月1日(月)のいずれか早い日までに実績報告書を提出してください。

受付期間…4月6日(月)～30日(木)

申請書に関係書類を添えて提出してください。

※補助基数を超える場合は、抽選となります（抽選日は5月上旬の予定です）。

補助予定基数…最大18基

補助金限度額

①転換（本体費）補助

浄化槽の設置に要する費用（配管費および処分費を除き、千円未満切り捨て）の2分の1の額と以下の金額を比較し、いずれか少ない額

○5人槽：35万2千円/基 ○6～7人槽：43万4千円/基

○8～10人槽：56万8千円/基

②処分費補助…○単独処理浄化槽：9万円/基 ○くみ取り便槽：6万円/基

③配管費補助…15万円/基

※転換に要する配管費の額（千円未満切り捨て）と上限15万円を比較し、いずれか少ない額

申請先・問合せ…暮らし安全課生活環境係【☎35 - 1226】

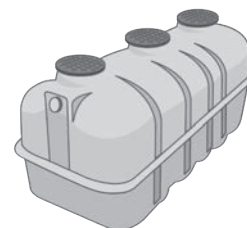

PTA 資源回収のお知らせ

※地域によって回収方法や回収品目が異なりますのでご注意ください。

長幡小学校

日時…5月9日(土)、午前8時30分～10時

※延期の場合は、5月16日(土)
なお、その際は校舎屋上に赤い旗を取り付けるとともに、
小学校ホームページに掲載します。

場所…上里町カントリーエレベーター（東側駐車場）
※西門より入場し、南門より退場する一方通行をお願いいたします。
※搬入の際は、交通事故等に十分注意してください。

回収品
新聞、雑誌、段ボール、牛乳パック、アルミ缶
※びん類・スチール缶・ペットボトルは回収できません。

回収方法
自家用車等で直接搬入し、所定のコンテナにお入れください。
※PTA役員等による回収はありません。
※字ごとの時間区分はいたしません。

問合せ…長幡小学校【☎33 - 0907】

上里東小学校

日時…5月9日(土)～12日(火)
場所…上里東小学校校庭東側 わんぱくの森

回収品
新聞、雑誌、段ボール、アルミ缶
※びん類・スチール缶・ペットボトル・布類等は
回収できません。

回収方法
学校にコンテナを設置しますので、各
自コンテナに回収品を入れてください。
※PTA役員等による回収はありません。

問合せ…上里東小学校【☎33 - 1621】

神保原小学校

日時…5月9日(土)、午前8時30分から（小雨決行）
※雨天の場合は、5月10日(日)に延期します。

場所…神保原小学校ロータリー ※個人での搬入はできません。

回収品…新聞、雑誌、段ボール、ペットボトルのキャップ、牛乳パック
※びん類・缶類・ペットボトル・布類等は回収できません。

回収方法…PTA 役員が各家庭を回って回収します。
※回収品は、午前8時までに必ずわかりやすい場所に出してください。

問合せ…神保原小学校【☎33 - 3074】



令和8年度 スポーツ安全保険のご案内

スポーツ安全保険とは、スポーツ・文化・ボランティア活動、地域活動、指導活動等を行う4名以上のグループを対象にしたもので、傷害保険・賠償責任保険・突然死葬費用保険がセットされた年間掛け捨ての保険です。公益財団法人スポーツ安全協会では、令和8年度スポーツ安全保険の加入受けをしています。

◆申込方法

インターネット申込（スマートフォンやパソコン）
「スポあんネット」 <https://www.sportsanzen.org/spoannet/>



◀スポあんネットHP

◆資料設置場所

- ①生涯学習課窓口（町役場3階）
 - ②町民体育館
- ※必ず、「スポーツ安全保険のあらまし」、「重要事項説明書」をよくお読みになり、内容をご確認ください。



◀スポーツ安全保険
のあらまし

◆保険期間

令和8年4月1日～令和9年3月31日
※掛金の支払日が令和8年4月1日以降の場合、掛金の支払日の翌日午前0時から有効。

◆問合せ…公益財団法人スポーツ安全協会【☎03-5510-0033】

上里町国民健康保険(40歳～74歳)または埼玉県後期高齢者医療制度にご加入の方へ 「令和8年度特定健康診査等」のお知らせ

生活習慣病は気付かないうちに進行していきます。
今後の健康管理のため、1年に1度健診を受診しましょう。
問合せ…健康保険課医療年金係【☎35-1222】



① 集団健診を希望する場合

対象者へ4月初旬に申込はがき(往復)を郵送します。
必要事項を記入の上、4月27日(月)までに返送してください(必着)。
※各日定員を超える場合は、抽選となります。

② 個別健診を希望する場合

対象者へ5月中旬に受診券を郵送します。

■ 集団健診(無料)

申込方法…申込はがき(往復)に必要な事項を記入して返送してください。

申込期限…令和8年4月27日(月)まで(必着)

※申込者数が定員を超える場合、抽選となります。

※申込状況や抽選結果によっては、ご希望に沿えない場合がありますのであらかじめご了承ください。

※ご家族で同日受診を希望される場合は、個別健診をおすすめします。

お申し込み
お待ちしております！



『けんこう大使こむぎっち』

健診日程

6月	1日(月)	2日(火)	3日(水)	4日(木)	5日(金)	
8月	31日(月)					
9月		1日(火)	2日(水)	3日(木)	4日(金)	5日(土)
10月	5日(月)	6日(火)	7日(水)	8日(木)	9日(金)	10日(土)

健診会場…こむぎっちテラス(上里町保健センター)

受付時間…午後1時から2時までの間で、町が指定する時間 ※希望・変更はできません。

定員…各日80名

健診内容…問診、診察、身体測定(身長・体重・腹囲)、血圧測定、血液検査、尿検査、心電図検査、眼底検査

※肺がん・結核検診、大腸がん検診は、原則同日セット健診です。

※肝炎ウイルス検診(未受診者)希望の方は、別途保健センターへお申し込みください。

その他…ご予約が取れた方：健診日のご案内等を5月中旬に郵送します。

ご希望に沿えなかった方：個別健診の受診券を5月中旬に郵送します。

■ 個別健診(無料)

受診方法…5月中旬に受診券を郵送します(申込不要)。

同封のご案内に沿って、ご自身で受託医療機関へご予約後、受診してください。

健診期間…令和8年6月1日(月)～令和9年2月27日(土)

※一部医療機関では、健診開始月が異なりますので、ご注意ください。

健診会場…本庄市児玉郡内の受託医療機関(一覧表は受診券に同封します)

健診内容…問診、診察、身体測定(身長・体重・腹囲)、血圧測定、血液検査、尿検査、心電図検査

■ 次のいずれかに該当する方は、対象となりません。

- ① 予防検診(人間ドック)の助成を受けた方(受ける予定の方)
- ② 受診日時点で上里町国民健康保険・埼玉県後期高齢者医療制度に未加入の方
(受診券が届いた場合でも、受診日にさかのぼって資格喪失した場合は対象となりません)
- ③ 健診を希望しない旨のご連絡をいただいた方
- ④ その他除外理由に該当する方

※集団健診受診・個別健診受診・人間ドックの費用助成は、年度内にいずれか1回のみです。重複や社会保険ご加入後の受診が判明した場合、町に返還金を納付していただきます。

固定資産税の縦覧・閲覧制度

①土地・家屋縦覧帳簿の縦覧

町内所在の課税対象となる土地の納税者は、土地縦覧帳簿に登録されたすべての価格を縦覧できます。また、町内所在の課税対象となる家屋の納税者は、家屋縦覧帳簿に登録されたすべての価格を縦覧できます。ご本人所有の固定資産以外の評価内容につきましては、個人情報保護の観点から詳細なご説明ができかねますので、あらかじめご了承ください。

②固定資産課税台帳の閲覧

固定資産課税台帳で自己資産の記載内容を閲覧できます。また、土地を借りている人はその土地について、家屋を借りている人はその家屋およびその敷地の土地について、固定資産課税台帳の記載内容を閲覧できます。

③宅地の標準的な価格の閲覧

固定資産税に係る標準的な宅地の価格について、標準宅地の位置および単位地積あたりの価格を閲覧できます。

期 間…①4月1日(水)～6月1日(月)

②③いつでも可(土・日・祝日除く)

午前8時45分～午後4時30分

場 所…税務課資産税係(③番窓口)

費 用…①、③は無料

②4月1日(水)～6月1日(月)の間は無料
(この期間を過ぎると有料)

準 備…①②本人確認ができるもの

(個人番号カード・免許証・健康保険の
資格確認証等)

※代理人の方は委任状が必要です。

※借地・借家人の方は賃貸借契約書等の提示が
必要です。

問合せ…税務課資産税係【☎35-1221(内線1111～1114)】

帳簿記載項目

● 価格 (評価額)	● 地積	● 地目	● 地番	● 所在	土地縦覧帳簿
● 価格 (評価額)	● 床面積	● 構造	● 種類	● 家屋番号	

納税相談窓口

～休日開庁・夜間開庁のお知らせ～

◆4月の開庁日

【休日】(午前8時45分～正午) **4月12日(日)**

【夜間】(午後8時まで) **4月27日(月)**

※夜間は庁舎西入口(夜間入口)からお入りください。

※休日・夜間開庁では、各種証明書は発行できません。

◆相談窓口の問合せ…税務課収税係

【☎35-1220(内線1121～1126)】

※納税相談の場合は、あらかじめお電話でご連絡ください。

人生の節目には国民年金の届出を！

20歳から60歳になるまでの40年間は全員の方が年金に加入します。職業などにより、加入の種別は3つ【第1号被保険者(自営業者など)・第2号被保険者(会社員や公務員)・第3号被保険者(会社員等の被扶養配偶者)】に分かれます。結婚や就職などにより加入の種類が変わるときは年金の届出が必要です。



こんなとき	手続きの内容	届出先	必要なもの
会社を退職したとき	国民年金に加入の手続き	お住まいの市区町村	本人確認書類、年金手帳 または基礎年金番号通知書
配偶者の扶養からはずれたとき	第3号被保険者から第1号被保険者への種別変更の手続き		

※20歳到達により国民年金に加入するときは、届出は不要です。

※第2号被保険者(会社員や公務員)、第3号被保険者(配偶者の扶養)になるときの手続きは、勤務先で行います。

問合せ…健康保険課医療年金係【☎35-1222】

フォーメーション

こども家庭センターからのお知らせ 問合せ…子育て共生課子育て支援係【☎35-1236】

思春期の子どもたち

4月は、学校、職場などで、新しい生活が始まっていく時期です。私にはこの時期に苦い経験があります。長女が高校1年、二女が中学2年に進学し、長女と二女のダブル思春期に私は悩まされました。

思春期は二次性徴による身体的変化、感情の不安定さ、大人への自立心が旺盛になる精神的变化が見られ、脳内のホルモンバランスの激しい変動の影響で、本人は訳もなくイライラしたり、不安になったり、感情の起伏が激しくなると言われています。本人も、イライラしたくないのにしてしまおう、というコントロールできない感情に苦しむ時期です。思春期の身体的、精神的ストレスが第二次反抗期としての激しい態度に繋がると、理解しているつもりでも、母親である私に対して、批判的になり、口げんかになると傷つく言葉まで言われて辛かったです。

激しい反抗も無く比較的穏やかな中学生だった長女が、高校生になった途端に、「ほっといて」と強く反発して、「わかってるよ」「ほっといて」と強く反発してきました。長女の発言にうろたえました。自分の子育てを振り返り、私の関わりが良くなかったのかと落ち込んでいた時に、中2に進級した二女が、同じ態度で私に関わるようになってきました。女子の友人関係のコミュニケーションは、男子よりも複雑で悩みやすい傾向にあるのでしようね。二女も友人同士の微妙な人間関係のトラブルに巻き込まれて、大きなストレスがあつたのでしよう。

そんな日々も一生続くわけではありません。子どもたちは、進級・進学するたびに、落ち着き、気がつけば笑って長女や二女と話をしている私がいきました。思春期の出口、出口は、子どもによっても違いますし、強弱の出方も異なります。

お子さんの思春期で大変な時期の子育て世代の皆さまは、どのように日々お子さんと関わっていますか？どうしてよいかわからないのは、皆さん同じだと思います。

こども家庭センターでもご相談お待ちしています。お子さんの思春期について、一緒に考えていきたいと思えます。



こども家庭センターコラム⑦⑧ 支援員 天野喜代美

ファミリー・サポート・センター会員を募集します

ファミリー・サポート・センターとは、育児の援助を受けたい人と行いたい人の相互援助活動です。

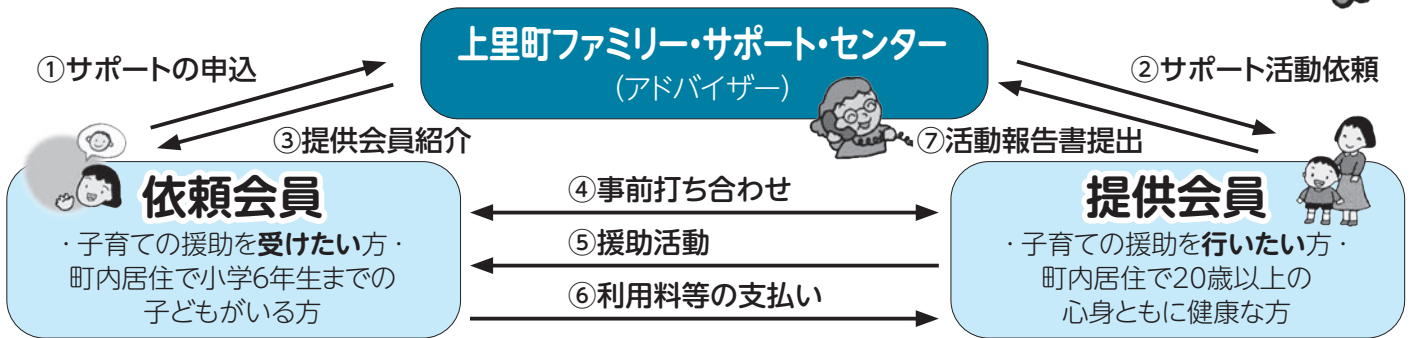

【サービス利用料金】

- 平日の午前7時～午後7時【1時間700円】
- 平日の上記以外の時間および土日祝日・年末年始【1時間800円】
- 車での送迎の場合は、ガソリン代相当の実費

【主なサービス】

- 保育施設や学校、学童、習い事などへの送迎やそれに伴う預かり
- その他、保護者の通院や子育て中の家庭への育児援助が必要な場合の預かり

子育ての援助ができる方 (提供会員)大募集!

子どもが好きな方や、子育てのサポートに関心のある方、また、空いた時間を地域のために活かしたい方を募集しています。皆さんのあたたかいお力添えが、育児を頑張るご家庭の支えになります。

申込先・問合せ…上里町社会福祉協議会【☎33-4232】

こども[★]誰[★]でも通園制度を開始します

●対象者

上里町に住民登録があり、保育所・認定こども園・幼稚園・地域型保育事業・企業主導型保育事業を利用していない、生後6カ月から満3歳未満のこども

●利用可能時間…1人あたり月10時間まで

●実施施設…空の杜保育園

●利用料金…1時間あたり300円

利用申請には、「こども誰でも通園制度総合支援システム（つうえんポータル）」の利用者登録が必要です。詳しくは町ホームページをご覧ください。



▲町ホームページ

問合せ…子育て共生課【☎35-1236】

「男女共同参画推進センター」「七本木公民館」「七本木児童館」が複合化施設として新たにスタートしました

長らく工事のため休館しておりました「男女共同参画推進センター」「七本木児童館」ですが、4月より新たに「七本木公民館」を加えた複合施設として、ご利用いただけるようになりました。

男女共同参画推進センターには、男女共同参画に関する展示を行う男女共同参画展示ルームができました。4月からは西崎キク氏に関する展示を行います。皆さまのご来館を心よりお待ちしております。

※4月18日、19日は上里町議会議員一般選挙および上里町長選挙で使用するため休館となります。



問合せ…男女共同参画推進センター【☎35-1357】

七本木公民館【☎34-1726】 / 七本木児童館【☎35-1356】

「上里町男女共同参画人材バンク」に登録しませんか

社会のあらゆる分野における活動に関心をもつ方に「上里町男女共同参画人材バンク」に登録していただくことにより、審議会等への積極的登用を図り、男女共同参画社会の推進に寄与することを目的としています。人材バンクに登録し、町の政策・方針決定過程へ参画してみませんか。

○対象

上里町に在住、または在勤する18歳以上の方のうち、次のいずれにも該当する方

- ①町政に関心があり、地域づくり、またはまちづくりに熱意をもって貢献できる方
- ②政治活動、宗教活動または営利活動のため、人材バンクを活用する方でないこと
- ③上里町の一般職員（会計年度任用職員および臨時的任用職員を除く）、常勤の特別職の職員および議会の議員でないこと

※詳細につきましては、お問合せください。

問合せ…男女共同参画推進センター【☎35-1357】

フ ォ メ ー シ ョ ン

保健センターからのお知らせ 問合せ【☎33-2550】

◆RSウイルス感染症ワクチンが定期予防接種になります！

令和8年4月1日から妊娠28週から37週に至るまでの妊婦を対象とした定期予防接種となります。4月以降に妊娠届出をされた方には母子手帳交付時に予診票をお渡しします。

令和8年3月31日までに母子手帳交付を受けた方で4月1日以降に妊娠28週0日から36週6日に該当する方で、接種を希望される方はホームページより予診票の申請が可能です。

※申請から発送まで1週間前後かかります。



◀保健センター
ホームページ



◆子宮頸がん定期予防接種のワクチンが変更になります！

令和8年4月1日から子宮頸がん定期予防接種で用いられるワクチンは9価ワクチンのみとなります。2・4価ワクチンは対象外となります。接種が完了していない場合は、9価ワクチンで残りの接種を行います。

これまでに予診票を交付された方は、お手元の予診票を引き続き使用することができます。

◆高齢者肺炎球菌感染症定期予防接種のワクチンが変更になります！

令和8年4月1日から高齢者肺炎球菌感染症定期予防接種で用いるワクチンがこれまでの23価肺炎球菌ワクチン（ニューモバックス）から20価肺炎球菌ワクチン（プレベナー 20）へ変更となります。これに伴い自己負担額が下記のとおり変更となります。

令和8年3月31日まで：2,000円

令和8年4月1日から：3,000円

これまでに予診票を送付された方で令和7年度中に接種を受けていない方は、お手元の予診票で新しいワクチンの接種を受けることができます。

【接種期間】 65歳の誕生日の前日から66歳の誕生日の前日まで

◆第2期健康づくり推進総合計画が策定されました！

町民の皆さまの健康の維持・増進のため、具体的な目標や取組を盛り込んだ新たな計画がスタートします。さらなる健康づくりにお役立てください。



◀健康づくり推進総合
計画ホームページ



◆かみさと「たまる健★幸マイレージ」事業からのお知らせ



令和7年度の健幸ポイント付与（令和8年3月31日分まで）
に必要な書類の提出について

提出期限…4月10日(金)まで

提出場所…上里町保健センター

※オンライン申請可。提出内容に不備がない
ように申請をお願いします。

提出書類（ポイント付与の済んでいないもの）

①個別健（検）診の結果票など

※町の個別健（検）診を受診した場合でも各自提出してく
ださい。ただし、マイレージ事業登録後の受診に限ります。

②健康の取り組みシート

令和7年度健幸ポイントの確定およびリセットについて

健康の取り組みシート等のポイント付与や精査が終わり次
第、令和7年度の健幸ポイントが確定します。

※スマートフォンでは、4月29日(水)まで確定ポイントが表
示されます。

【健幸ポイントのリセット】

令和8年4月30日(木)

令和7年度上里町共通商品券との交換について

6月上旬以降に参加登録済みの方宛に詳細をお知らせする
予定です。

スマートフォンアプリ参加者で住所が確認できていない方
には、アプリのプッシュ通知で個人宛にお知らせすることが
ありますので、確認をお願いします。

令和8年度の対象事業等の詳細について

広報5月号と同時に配布するリーフレットでお知らせします。

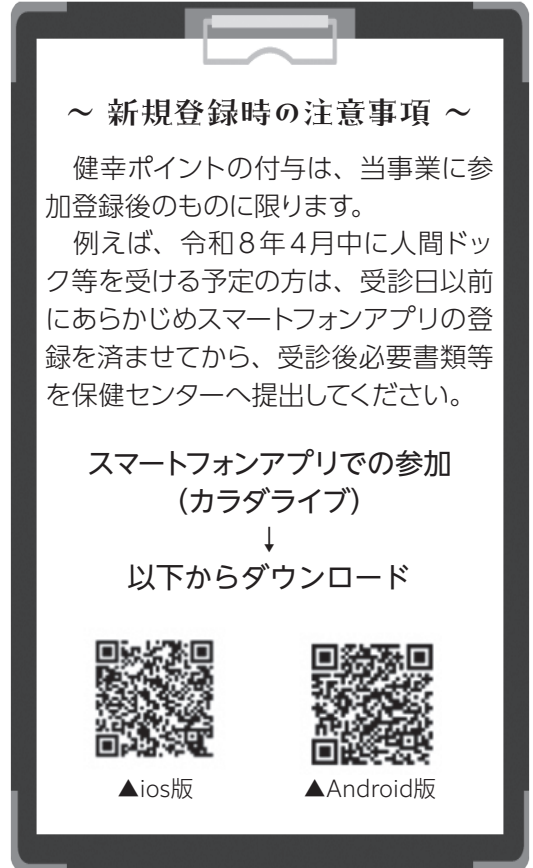

※4月はポイント集計月のため、歩数および体重ポイントは付与されません。

問合せ…保健センター 【☎33-2550】

休日の医療機関はこちらへ

4月 保健センター予定表 ☎33-2550

- 13日(月) 赤ちゃん相談、ベビーマッサージ&ヨガ講座
- 13日(月) 2歳6か月児歯科検診
- 14日(火) 1歳6か月児健康診査
- 15日(水) 3歳6か月児健康診査
- 20日(月) 3・4か月児健康診査
- 21日(火) 7・8か月児健康診査
- 22日(水) 5歳児健康相談

※健診対象者へ個別で通知いたします。
※赤ちゃん相談は「完全予約制」になりました。

休日・夜間急患診療所

【本庄市保健センター内☎23-3322】

診療科目…内科系疾患
診療日…日曜・休日・年末年始
平日木曜日夜間

診療時間…①午前9時～正午
②午後1時～4時、③午後7時～10時
(平日木曜日夜間は午後8時～10時)
※健康保険証を持参してください
※夜間の診療は午後9時45分までに受付を
してください。
※①、②の診療時間は発熱外来あり
(人数制限あり)

在宅当番医療機関

◆診察は午前中のみとなります。また当番医は変更になる
場合もありますので、確認してからお出かけください。

4月5日(日)	あたご山クリニック	☎22-8733
4月12日(日)	恵南クリニック	☎24-0008
4月19日(日)	したら眼科クリニック	☎33-8333
4月26日(日)	本庄皮膚科医院	☎22-3233
4月29日(水)	鈴木外科医院	☎72-1235
5月10日(日)	関根内科外科医院	☎77-7667



賀美公民館

申込先・問合せ【☎ 34 - 1724】

第1回グラウンドゴルフ大会

日 時…5月19日(火)
 午前8時30分から(現地集合)
 小雨決行(予備日:5月26日(火))
 場 所…忍保グラウンド 参加費…無料
 持ち物…水分補給飲料、タオル、帽子
 申 込…5月1日(金)までに各地区老人会役員、
 または直接公民館へ

料理教室「ふわふわのシフォンケーキ」

日 時…5月12日(火)、午後1時から
 場 所…賀美公民館 給食室
 参加費…800円
 定 員…6名
 持ち物…エプロン、三角巾、マスク、飲み物
 申込み…電話にて賀美公民館へ



長幡公民館

申込先・問合せ【☎ 34 - 1725】

料理教室「手づくり万能みそだれ」

日 時…5月11日(月)、午前9時30分から
 場 所…長幡公民館 創作活動室
 内 容…お惣菜4品 参加費…1,000円
 講 師…新井 雅美 氏 定 員…12名
 持ち物…エプロン、三角巾、マスク
 申 込…電話にて長幡公民館へ

七本木公民館

申込先・問合せ【☎ 34 - 1726】

ヤクルトのおなか元気教室 「健康 & 肌診断教室」

日 時…4月27日(月)、午後1時30分から
 場 所…七本木公民館 ホール A・B
 参加費…無料 定員…30名(先着順)
 講 師…埼玉北部ヤクルト販売株式会社
 管理栄養士 竹内 智津子 氏
 申 込…電話にて七本木公民館へ

上里東公民館

申込先・問合せ【☎ 34 - 1041】

フルーツコンサート 「フルーツの音色で心を癒し、 一緒に歌いましょう」

日 時…5月13日(水) 午後1時30分から
 場 所…上里東公民館 学習室
 参加費…無料
 演奏者…根本 ひろえ 氏
 伴奏…松村 ゆみ 氏
 定 員…30名
 申 込…5月8日(金)までに電話にて上里東公民館へ



神保原公民館

申込先・問合せ【☎ 34 - 1727】

スプリングコンサート at 公民館

日 時…4月22日(水)、午後2時から
 場 所…神保原公民館 ふれあいホール
 参加費…無料
 出演団体…K.on (軽音バンド)
 Dee Doo Da ギタークラブ
 (ギター演奏)
 定 員…25名(先着順)
 申 込…不要



グラウンドゴルフ大会

日 時…5月15日(金)、午前8時30分から
 (予備日:5月22日(金))
 場 所…忍保グラウンド
 参加費…300円
 定 員…24名(先着順)
 持ち物…タオル、帽子、水分補給飲料
 道具(道具のない方は公民館まで)
 申 込…4月24日(金)までに電話にて神保原公民館へ

サルビア学級「グラウンドゴルフ」

日 時…5月27日(水)、午前8時30分から
 場 所…堤調節池グラウンド
 参加費…300円
 持ち物…水分補給飲料
 申 込…5月8日(金)までに電話にて上里東公民館へ
 ※老人会に加入している方は、各地区の
 老人会にお申込みください。



今月のおすすめ新刊本

『お金の不安が消える住まいのコスト大全』（一般書）

平松 明展／著
 KADOKAWA／出版

【請求記号】365 ヒ

【あらすじ】

理想の住まいというと、どんな事を想像しますか？家を買ったけど住宅ローンによりひっ迫した生活になってしまったり、手頃な価格だったけど修繕コストがかさんだり…。この本では後悔しない理想の住まいを見つける為に「コスト」をテーマに比較を交えて分かりやすく解説しています

◆絵本の読み聞かせ

□おはなし会（カッコーの会）

日 時…4月18日(土)
 午後2時から

□のはらタイム（のはらくらぶ）

日 時…4月25日(土)
 午後2時から

◆うごいてあそぼう！おはなし会

日 時…4月26日(日)
 午前11時から
 （開場：10分前）

会 場…上里町立図書館

2階視聴覚室
 内 容…絵本のまねや
 わらべうたであそぼう！

対 象…0～6歳（保護者同伴）

受 付…4月4日(土)
 午前9時から
 （予約制／先着10組）

※定員になり次第終了
 申 込…図書館カウンターまたは
 お電話にて

問合せ…上里町立図書館
 【☎34-0455】

4月の図書館休館日

13日(月)・30日(木)

開館時間…午前9時～午後7時

『上里町コミュニティ花いっぱい運動』
 推進事業実施団体を募集します

上里町コミュニティ協議会では、地域の環境美化と住民の皆さまの自主的活動を推進するため、住民団体で実施する『花いっぱい運動』に対して助成金を交付します。

助成対象…花の種子、苗、肥料代等（助成金交付は条件あり）

助成金額…1団体あたり4万円以内（事業予算の範囲内）

申請期限…4月17日(金)必着

※事業の案内や申請書類は、4月1日(水)から総務課（3階）で配布します。

問合せ…上里町コミュニティ協議会事務局（総務課庶務係内）

【☎35-1234】

七本木公民館
 「資源ごみ回収の再開について」

日 時…4月20日(月)、午前9時から

場 所…男女共同参画推進センター・七本木公民館・七本木児童館
 砂利駐車場倉庫

利用時間…月～金曜日（祝日・休館日を除く）
 午前9時～午後5時

収集物…アルミ缶・新聞紙・雑誌類・牛乳パック・段ボール

※新聞紙、雑誌類、牛乳パック、段ボールはひもなどで縛ること

問合せ…七本木公民館 【☎34-1726】

かみさと文芸

節分や去年の鬼が又来る

訃報聞く寒き空今在りし日を

節分や片手に乗らず豆の数

ニン月や声出さぬ猫通りけり

気が付けば世代交代日脚伸び

日脚伸びポケットの拳固きまま

子育ての時代は遠く福は内

チョンチョンと庭を探索冬ガラス

萩原 義衛

小田島敏一

板垣 清美

飯塚 和風

山田久美子

青木 靖政

森村 和江

松崎 一子

いちごPRイベント「上里町産あまりんを愉しむ日。」を実施しました！

上里町産「あまりん」をより多くの方に知ってもらうため、2月14日(土)、上里サービスエリア上下線において、いちごPRイベント「上里町産あまりんを愉しむ日。」をネクスコ東日本と共催で実施しました。会場では、「とても甘い」、「おいしい」といった感想を多くいただき、来場者の皆さまに「あまりん」の美味しさを存分に味わっていただくことができ、大盛況のイベントとなりました。

また、日本野菜ソムリエ協会主催の『第4回全国いちご選手権』では、戸塚農園が金賞を受賞、杉山葛園が甘味部門で優秀賞に輝き、上里町産「あまりん」の品質の高さが改めて認められています。



「イオン株式会社」と包括連携協定を締結しました

2月16日(月)、上里町とイオン株式会社は、包括連携に関する協定を締結しました。

今後は本協定に基づき、DXやデータ利活用による地域課題の解決をはじめ、地産地消の推進、環境保全、ヘルス＆ウェルネスの増進など、幅広い分野で連携を深めていきます。

これらの取組を通じて、町民の暮らしに役立つサービスの充実を図り、地域の活性化と町民サービスの向上に取り組んでいきます。



岡村 明彦氏が「埼玉県公衆衛生事業功労者表彰」 中島 美晴氏が「国民健康保険関係者功績表彰」を受賞しました

彩の丘クリニック院長の岡村明彦氏が、県民の生命と健康を守る地域医療の提供等、長年にわたり公衆衛生を支えてこられた功績をたたえられ、埼玉県公衆衛生事業功労者表彰を受けました。

また同日、上里町国民健康保険運営協議会会長の中島美晴氏が、国民健康保険関係者功績表彰を受けました。これは10年にわたり町の国民健康保険運営協議会委員および会長を務め、国民健康保険事業に特別に貢献し、尽力してきた功績によるものです。おめでとうございます。



松本 宏一氏が「消防庁長官表彰」を受章

上里町消防団副団長である松本宏一氏が「消防庁長官表彰永年勤続功労章」を受章されました。

このたびの受章は、33年余の長年にわたり地域の予防消防・啓発活動に積極的に取り組み、平成29年からは副団長として消防業務に尽力されるなど、消防の発展に貢献された功績が認められたものです。

令和7年度小・中学校卒業証書授与

3月13日(金)に町内各中学校で、24日(火)に町内各小学校で、令和7年度卒業証書授与が行われました。今年度は、小学校227名、中学校263名の児童・生徒の皆さんがそれぞれの学校に別れを告げ、新しい目標に向かっての一步を踏み出しました。卒業生の皆さんが、これから自分の進むべき道を発見し、社会へ大きく羽ばたいてくれることを期待しています。



藤崎七千子氏が「食生活改善功労者感謝状」を贈呈されました 小川美代子氏、高橋裕子氏、荒井眞由美氏が「埼玉県食生活改善奨励賞」を受賞しました

2月4日(水)、「第55回健康づくりのつどい」にて、食生活改善功労者感謝状および埼玉県食生活改善奨励賞表彰状が贈呈されました。このたびの受賞は、食生活改善推進員として長年にわたり地域で食育活動を広め、住民の皆さまの健康づくりに大きく貢献された功績が認められたものです。



スポーツ大会の結果

第7回埼玉県空手道冬季大会

1月10日(土) リプロ武道館

(個人形の部)

◆小学1年男子A (無級～8級)

優勝 金井 彪峨

◆小学4年男子A B (無級～4級)

2位 金井 章悟

◆小学1年女子B (7級～4級)

2位 佐藤 海織

(個人組手の部)

◆小学1年男子A (無級～8級)

優勝 金井 彪峨

◆小学4年男子A B (無級～4級)

3位 金井 章悟

◆小学1年女子B C (7級以上)

3位 佐藤 海織



第2回村田四郎杯柔道大会

1月25日(日)

桶川サンアリーナ柔道場

◆小学4年生の部

優勝 矢代 蘭



第32回秩父体重別少年柔道大会

2月8日(日)

秩父市文化体育センター

◆女子高学年 45kg超級

優勝 矢代 蘭



第24回北葛飾郡空手道大会

2月1日(日) アスカル幸手

◆小学6年生女子 形

優勝 武藤 真央



I.K.O.N. 極真会館全関東空手道選手権大会

第3回武錬横浜カップ

2月11日(水・祝) 横浜武道館

◆型 中級 32歳～66歳 男女混合

3位 藤島 祐花梨

◆トライマッチ 一般女子

2位 藤島 祐花梨



おしらせ コーナー

生活

チャイム放送の時間が 変わります

防災行政無線の動作確認を兼ねて流しているチャイム放送が次のとおり変更となります。

放送時間

4月～9月…午後6時
10月～3月…午後5時

曲名：『夕焼け小焼け』

問合せ：くらし安全課防災安全係【☎35-12226】



住宅用火災警報器の設置調査を行います

全ての住宅で義務化となつている住宅用火災警報器の設置状況調査を行います。消防職員が無作為抽出によりお宅を訪問し、玄関先もしくはインターホン越

しで聞き取り調査を行いますので、皆さまのご協力をお願いいたします。
※住宅内へ入ることは一切ありません。

調査期間：4月27日(月)～5月20日(水)

調査内容

- ①住宅用火災警報器の設置の有無
- ②住宅用火災警報器を設置している場合は、設置場所と経過年数
- ③住宅用火災警報器の点検(作動確認)の有無と結果

※不適正な訪問販売や電話勧誘等が増加しています。消防署や役所の職員が個人宅を訪問し、住宅用火災警報器や消火器の販売等を行うことはありません。これらの悪質な業者にはご注意ください。

問合せ：児玉広域消防本部予防課【☎24-83392】



県北総合相談センター 出張法律相談会

日時：4月21日(火)、午後1時30分～4時30分

会場：寄居町中央公民館会議室B

申込：県北総合相談センターに電話予約【☎048-833817472】

※予約は相談日の1週間前に締め切ります。

相談内容：相続、遺言、登記、債権整理、成年後見、不動産の名義変更など

相談料：無料
その他：相談時間は1時間程度となります。

問合せ：埼玉司法書士会事務局【☎048-86317861】

敷金(賃貸住宅)トラブル 1110番

日時：4月25日(土)・26日(日)、午前10時～午後4時

相談方法：電話相談【☎048-83811889】(当日のみ通話可)

費用：無料(通話料のみご負担いただきます)

問合せ：埼玉司法書士会事務局【☎048-86317861】

憲法記念日無料法律相談会

法律問題でお悩みはありませんか？

弁護士が無料で相談に応じます。予約は必要ありませんので、遠慮なくご来場ください。

日時：5月9日(土)、午前10時～午後1時(受付…午後0時30分まで)

場所：熊谷市立商工会館2階
問合せ：埼玉弁護士会熊谷

支部【☎048-52110844】

募集

令和8年度埼玉県食品 表示調査員の募集

対象：県内在住で18歳以上の方

任期：6月から令和9年3月末まで

内容：食品販売店で食品表示を確認し、定期的に県に報告(年間20店舗程度)
※謝金5000円(年間上限額。交通費等の支給はなし)

定員：100名(選考)

申込：4月17日(金)(必着)
郵便、ファクス、または県ホームページの電子申請から申込

問合せ・応募先

埼玉県農林部農産物安全課総務・食品品質表示担当【☎048-83014110】



町営住宅入居者募集

場所：四ツ谷住宅

戸数：2戸

間取り：3DK

家賃：18600円～27700円

広告

シニア活躍中!!
☆パート社員の募集です☆

仕事 賃貸物件(リフォーム)のサポート業務
資格 高卒以上、要普通運転免許
給与 1,300円(時給) **待遇** 交通費規定内支給
時間 9:00～17:00(週3日程度) **応募** お気軽にお電話ください
休日 水・日・祝他・年末年始・GW・お盆 (採用係)

株式会社大橋 埼玉県知事免許(8)第16352号 ☎0495-33-2266
上里町七本木2368-4
キリン不動産 営業時間 10:00～18:30(水曜定休)

上里町の皆様へ ちようだい
泊まる埼玉
キャンペーン

列車でらくらく乗換1回
車で気軽アクセス
温泉マーク発祥地
会いたまうた

シークレット限定プラン
◀こちらからお申し込みください▶

軽井沢 磯部温泉 色切雀のふる
ホテル磯部ガーデン
TEL.027-385-0085 群馬県安中市磯部1-12-5
JR/高崎駅▶乗換▶磯部駅徒歩5分【送迎要連絡】車/松井田妙義ICより10分

消費生活相談窓口	受付時間					
	月	火	水	木	金	土
上里町役場地域活力創造課内【☎35-1235】		○			○	
本庄市役所商工観光課内【☎25-1175】	○		○	○	○	
消費生活支援センター熊谷 (受付時間:午前9時～午後4時) 【☎048-524-0999】	○	○	○	○	○	○(☎のみ)
消費者ホットライン【☎188】	音声ガイダンスの案内により、市町村または県の相談窓口につながります。					

通学区域：上里東小・上里北中
 受付期間：4月15日(水)まで
 (土・日を除く)
 ※申込用紙は、まちづくり推進課窓口で配布します。
 入居予定日：令和8年6月中旬
 ※募集戸数を超える場合は、抽選となります。
 (抽選日：4月24日(金))
 ※入居者の条件や選考方法等の詳細はお問合せください。
 問合せ：まちづくり推進課施設管理係【☎71-6511】

困ったときの無料相談

日常生活に関する悩み事、困り事の相談を無料でお受けします。秘密は厳守します。

相談	日時	会場	問合せ
心配ごと相談	毎月第3木曜日 (祝日を除く) 午後1時30分～3時	こむぎっちテラス内 福祉町民センター	上里町社会福祉協議会【☎33-4232】 (予約制)定員3名 予約締切：4月13日(月)
行政相談	偶数月第1木曜日 午後1時30分～4時		町民福祉課【☎35-1224】
児童相談	毎月第3木曜日 午後1時30分～3時		町民福祉課【☎35-1224】 予約締切：4月13日(月)
人権相談	毎月第3木曜日 午後1時30分～4時	男女共同参画推進 センター	子育て共生課【☎35-1236】
女性のための 悩みごと相談	毎月第2・4水曜日 午後2時～3時		男女共同参画推進センター【☎35-1357】 (予約制)定員2名
女性のための 法律相談	偶数月第3水曜日 午前10時～11時30分		男女共同参画推進センター【☎35-1357】 (予約制)定員4名
認知症・成年 後見制度相談	毎週木曜日 午後1時30分～4時	高齢者いきいき課	高齢者いきいき課【☎35-1243】 (予約制)
成年後見相談 ダイヤル	平日 午前9時～午後5時	電話相談	後見センターこだま (フリーダイヤル) 0120-235-833 ※児玉郡(美里町・神川町・上里町)に在住の方、もしくはご家族が在住している方のみご利用できます。 (担当課)高齢者いきいき課

4月の法律相談の開催はありません。

脇島正法律事務所

埼玉弁護士会所属 弁護士 脇島 正

予約制 受付時間：平日 9:30～18:00
 TEL 0495-71-6520

〒367-0030 本庄市早稲田の杜 4-1-8
<http://wakishima-law.jp/> webからも予約できます

植村学習塾 (小5～中3)

★上里北中エリア限定

- ・新年度生募集 (新小5・6、新中1・2・3) 3月開講
- ・北中で上位を目指したい方に最適・5教科総合指導
- ・小学：算数・国語(読解力養成) 充実!
- ・小6英語(書き・基礎文法)を習得!

「広報を見た。」
で割引!

♣『塾ナビ』、『エキテン』サイトに掲載中♣ **Twitter #植村塾**

TEL 090-4922-1060 (ショートメール対応可)

教室：神保原町 433-4 おかげさまで 35周年

5月10日(日) 駅周辺でマーケットを開催

「ちいさな駅前を旅するマーケット」を5月10日(日)に開催します。詳細は広報5月号、上里町公式まちづくりInstagram (@kamisato_machidukuri) をご確認ください。



主催 / 上里町まちづくり推進課 (0495-71-6511)

入札の結果

※消費税抜き契約金額です。

◆令和8年2月12日 開札

案件名	落札金額	落札業者	案件名	落札金額	落札業者
① 令和8年度 上里町広報紙「広報かみさと」発行業務委託(債務負担行為)	単価 34円/部	山進社印刷株式会社	⑪ 令和8年度 上里町水道事業検針及び料金収納等業務委託(債務負担行為)	31,920,000円	株式会社日本ウォーターテック
② 令和8年度 上里町施設等清掃業務委託(その2)(債務負担行為)	4,895,000円	株式会社ベストクリーンジャパン	⑫ 令和8年度 役場庁舎植栽管理業務委託(債務負担行為)	1,050,000円	有限会社荒井造園土木
③ 令和8年度 上里町施設自家用電気工作物保守業務委託(その1)(債務負担行為)	1,602,000円	飯田電気管理事務所	⑬ 令和8年度 烏川・神流川総合運動公園(野球場)管理業務委託(債務負担行為)	10,510,000円	有限会社天田造園
④ 令和8年度 上里町施設自家用電気工作物保守業務委託(その2)(債務負担行為)	1,100,400円	酒巻電気管理事務所	⑭ 令和8年度 児玉工業団地遊水池グラウンド管理業務委託(債務負担行為)	5,700,000円	有限会社天田造園
⑤ 令和8年度 上里町施設自家用電気工作物保守業務委託(その3)(債務負担行為)	1,582,000円	設楽電気管理事務所	⑮ 令和8年度 このはな芝生広場管理業務委託(債務負担行為)	5,210,000円	有限会社天田造園
⑥ 令和8年度 上里町公共施設浄化槽保守管理業務委託(その3)(債務負担行為)	1,997,600円	株式会社東環エンジニアリング	⑯ 令和8年度 烏川・神流川総合運動公園(サッカー場)管理業務委託(債務負担行為)	5,100,000円	株式会社清香園
⑦ 令和8年度 上里町庁舎常駐警備業務委託(債務負担行為)	8,217,600円	中央保安警備保障株式会社	⑰ 令和8年度 あおぞらパーク管理業務委託(債務負担行為)	4,590,000円	有限会社天田造園
⑧ 令和8年度 上里町庁舎清掃・設備保守点検管理業務委託(債務負担行為)	23,226,000円	株式会社むさしビルクリーナー	⑱ 令和8年度 堤調節池運動公園管理業務委託(債務負担行為)	4,080,000円	有限会社荒井造園土木
⑨ 令和8年度 上里町庁舎環境衛生管理業務委託(債務負担行為)	1,020,000円	株式会社むさしビルクリーナー	⑲ 令和8年度 長久保公園(芝生広場)管理業務委託(債務負担行為)	1,240,000円	有限会社荒井造園土木
⑩ 令和8年度 上里町庁舎電話交換・総合案内業務委託(債務負担行為)	8,385,000円	株式会社東庄	⑳ 令和8年度 上郷久保地区農業集落排水処理施設維持管理業務委託(長期継続契約)(債務負担行為)	7,380,000円	株式会社ヤマト東松山営業所

いつか、その時のために

無料
事前
相談

さいれい聖苑

神川ホール/神川町植竹647-1
本庄ホール/本庄市見福2-18-7
TEL.0495-77-7310

お見積りは無料です

リフォーム・増改築専門店

三ツ星ハウジング

0120-72-0084 (本社:上里町七本)

営業時間
9:00~18:00

水曜定休

広告

ひとのうごき

町の人口(令和8年2月末日現在)
 総人口……30,336人 [+1]
 男……15,121人 [-1]
 女……15,215人 [+2]
 世帯数……13,885世帯 [+17]
 []は前月との比較
 出生……17 死亡……39
 転入等……106 転出等……83

お誕生おめでとう

行政区分	氏名	保護者
[金下東]	松本 律樹(りつき)	一樹
	澤田 音心(ねね)	勇輝
[東宮]	今井 惺(しょう)	稜
[宮]	荒井悠治郎(ゆうじろう)	悠
[新堀]	横尾 夢莉(ゆめり)	友一
[横町]	海上 永凧(えいな)	永輝
[立野]	菊地 敦翔(あつと)	努
[本郷二]	橋爪 海翔(あおと)	佐世
[京塚]	レイヴァーニャムコガタリ	アリワルド
[古新田]	福島まどか	圭
[三田]	細野 柊空(とあ)	由紀
[西原町西]	坂本 怜(れい)	貴文
[四丁目]	齊藤 想士(そうし)	広樹

(2月中の出生届より)

※「お誕生おめでとう」への掲載を希望される方は、届出時に窓口でお申し出ください。

善意をありがとう

社会福祉協議会2月分寄付者

上里町レクリエーション協会	9,710円
七本木地区区長友の会	17,000円
株式会社ベルク七本木店	50,434円
株式会社ボラテック	100,000円
清月堂製パン(有)小暮・Farm	3,710円
リサイクルMOMOクラブ	30,000円

ご協力ありがとうございました
 上里町社会福祉協議会【☎33-4232】

4月生まれの ちっちゃな町民



ひより
橋爪 陽ちゃん
(2歳・四ツ谷)

2歳のお誕生日おめでとう!
 元気いっぱい大きくなってね!



ひると
竹内 悠透くん
(4歳・三田)

4歳おめでとう
 いっぱいお出かけしようね
 大好きだよ!!



みのか
飯島美乃花ちゃん
(4歳・西原町西)

4歳おめでとう!
 元気に育ってくれて
 ありがとう!大好き!



ここみ
堀越 心咲ちゃん
(1歳・東町)

1歳のお誕生日おめでとう!
 ここちゃん大好きだよ♥



はるま
鈴木 晴満くん
(2歳・上中久城)

2歳のお誕生日おめでとう!
 これからも笑顔で
 元気に育ってね!



さわ
飯塚 咲羽ちゃん
(5歳・五丁目)

面白いことが大好きな咲羽!
 大好きだよ♥



さくら
高月 咲楽ちゃん
(2歳・三丁目)

2歳のお誕生日おめでとう!
 いつも可愛い笑顔ありがとう!

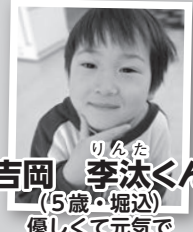

りんた
吉岡 李汰くん
(5歳・堀込)

優しくて元気で
 ひょうきんなりんくん♥
 笑顔が溢れるよ♥



こはる
木村 心春ちゃん
(2歳・三田)

我が家のアイドル心春ちゃん♥
 いつも笑顔をありがとう!



はな
新井 花和ちゃん
(1歳・阿保町)

生まれてきてくれてありがとう!
 はなちゃん大好きだよ!



ももか
金井萌々花ちゃん
(5歳・古新田)

1人でできることが
 たくさん増えてすごいね。
 おうえんしているよ♥



とあ
荒井 十碧くん
(3歳・四丁目)

3歳おめでとう☆
 優しくて可愛くて大好きだよ♥



ゆうき
新井 佑希くん
(3歳・忍保)

3歳おめでとう☆
 お喋りで可愛い佑くん
 元気に大きくなってね!



ひより
塚越 陽愛ちゃん
(1歳・勝二)

祝1歳!いつもにこにこ
 元気いっぱい!
 ひいちゃんが大好きだよ!



ゆきと
岩田 幸生くん
(3歳・勝一)

お誕生日おめでとう!
 今年1年の成長
 楽しみにしているよ!



誕生日を迎えるお子さんの写真募集!

対象…6月に誕生日を迎える小学校就学前のお子さん

申込…4月30日(木)までに総務課庶務係窓口写真持参またはインターネット申込(応募写真は返却不可・応募多数の場合は抽選)

申込フォーム: <http://www.town.kamisato.saitama.jp/3493.htm>



町民福祉課町民係 4月の日曜窓口開庁日

4月12日(日) 午前8時30分~正午

◆取扱事務

- ・住民票などの証明書の発行
- ・戸籍届出
- ・住所異動届
- ・印鑑登録
- ・マイナンバー関連手続(※電話予約必須)

2 / 21 土

こむぎっちテラス 竣工式・内覧会を開催しました

2月21日(土)、こむぎっちテラスで竣工式・内覧会が開催されました。

竣工式では、愛称「こむぎっちテラス」の考案者である高杯唯さんや町議会議長、県議会議員、複合施設検討委員会副委員長、愛称選定委員会副委員長によるテープカットを皮切りに、表彰や感謝状授与などが執り行われました。

また、竣工式後に開催された内覧会では、こむぎっちテラス内の保健センター・いきいきラウンジ・福祉町民センターを自由にご見学いただき、新しい施設を体感いただきました。約500名の皆さまにご来館いただき、大変なご来館を見せました。



3 / 20 金

神流リバーサイドロード 開通式典・開通セレモニー

3月20日(金)に神流リバーサイドロードが全線開通しました。同日には開通に伴い、開通式典・セレモニーが執り行われ、関係者約40名が出席しました。テープカット、通り初めなどが行われ、開通を祝いました。

今まで、国道17号から県道児玉新町線を経由し上里スマートICにアクセス可能でしたが、今回開通した道路によって国道254号からも県道藤岡本庄線を経由して到達できます。

これにより、上里町都市計画マスタープランで広域交流拠点と位置付けられている上里サービスエリア周辺へのアクセス性が向上し、交流・物流の活性化が図られます。

また、生活道路への車両流入の減少により、歩行者の安全性も図られます。



◀町ホームページ
(ドローンによる上空からの映像)

