

かみさと

7
Jul.2026

No.686



どろんこ笑顔で育てる
おいしいお米

写真:上里町放課後子供教室ちゃれんじクラブ
米づくり体験教室「田植え」
関連ページ:P20

今月の主な内容

- 【令和9年4月採用】上里町職員採用試験・・・ P2
 - 集合住宅宅配ボックス設置補助制度・・・ P5
 - 上里町クールオアシスのお知らせ…………… P10
 - イベントのお知らせ…………… P18
- 目指せ！交通事故ゼロ！死亡事故ゼロ179日継続中！（令和8年6月15日現在）



【令和9年4月採用】 上里町職員採用試験

受付期間 7月16日(木)～31日(金)

◆申込方法

- ①電子申請（詳細は町ホームページをご覧ください）
- ②郵送（消印有効）

◆募集内容

（活字印刷文による出題に対応できる方で以下の条件を満たす方）



募集職種	受験資格	募集人員
一般事務	平成9年4月2日から平成21年4月1日までに生まれた方	若干名
一般事務 (民間企業等経験者)	昭和61年4月2日から平成9年4月1日までに生まれた方	若干名
一般事務 (障害者)	昭和61年4月2日から平成21年4月1日までに生まれた方 次のいずれかの手帳の交付を受けていること ・身体障害者手帳 ・精神障害者保健福祉手帳 ・療育手帳	1名程度
一般事務 (栄養士)	昭和61年4月2日から平成21年4月1日までに生まれた方	1名程度
技術職 (土木)		1名程度
技術職 (建築)		1名程度

※日本国籍を有しない方および地方公務員法第16条に規定する欠格条項に該当する方は受験できません。

◆試験内容

試験区分	期日	試験内容	
		一般事務 一般事務（民間企業等経験者） 一般事務（栄養士） 一般事務（障害者）	技術職（土木） 技術職（建築）
一次試験※	9月20日(日)	教養試験・作文試験	専門試験・作文試験
二次試験	10月下旬予定	集団討論面接試験	
三次試験	11月予定	個人面接（最終試験）	

※全ての職種で「職場適応性検査」を実施します。

◆配布書類

- 町ホームページからダウンロードしてください。
※郵送請求および窓口での取得も可能です。

◆配布書類郵送請求方法

下記2点を同封し、郵送してください。

- ①住所・氏名・電話番号・受験希望職種を記入した用紙（任意様式）
- ②返信用封筒（角2封筒に住所・氏名を記入し、140円切手を貼付）

郵送先

〒369-0392 上里町大字七本木5518
上里町役場 総務課秘書職員係

問合せ…総務課秘書職員係 【☎35-1234】



募集要項・募集案内・応募書類等については、町ホームページで公開しています。
詳細は、こちらからご覧ください。
<http://www.town.kamisato.saitama.jp/2191.htm>

【個別相談・職場見学会を随時受付中】

町では、町職員を目指している方を対象に個別相談・職場見学会を受け付けています。

町の仕事に興味がある方や採用試験の受験を考えている方のご相談ください。

職員の生の姿、生の声を見て聴いて、職員の仕事を体感してください。

令和8年度 児玉郡市広域市町村圏組合職員採用試験

◆募集内容

募集職種	受験資格	募集人員
技術職 (機械または電気)	平成8年4月2日から平成21年4月1日までに生まれた方 大学・短期大学・高等専門学校・高等学校等において、「機械」または「電気」関係の学部、学科を卒業した方（令和9年3月31日までに卒業見込みの方）もしくは「第三種電気主任技術者免状取得者」 ※「電気関係の学部、学科」とは、大学・短期大学・高等専門学校・高等学校またはこれと同等以上の教育施設（経済産業大臣の認定を受けたもの）において、電気工学に関する学科のうち、電気事業法の規定に基づく主任技術者の資格等に関する省令第7条第1項各号の科目を履修	若干名
消防職	平成8年4月2日から平成21年4月1日までに生まれた方	若干名

※日本国籍を有しない方および地方公務員法第16条に規定する欠格条項に該当する方は受験できません。

◆受付期間…7月21日(火)～9月11日(金)、午前8時30分～午後5時15分（土・日・祝日は除く）

※持参・郵送可（郵送の場合9月11日(金)必着）

◆試験内容

試験区分	期日	試験内容	
		技術職 (機械または電気)	消防職
一次試験	10月18日(日)	教養試験、作文試験	
二次試験	11月上旬予定	面接試験 適性試験	面接試験 適性試験 体力試験
三次試験	11月下旬予定	面接試験	



◆配布書類郵送請求方法

9月11日(金)まで児玉郡市広域市町村圏組合総務課で配布します。組合ホームページからもダウンロードできます。

※郵送請求の場合、封筒の表に「職員採用試験申込書請求」と朱書きし、返信用封筒(角2封筒に住所・氏名を記入し、180円切手を貼付)を同封してください。

◆問合せ…児玉郡市広域市町村圏組合総務課【☎27-2241】

令和8年度 児玉郡市職員採用合同説明会

日 時…7月4日(土)、午前8時30分～午後0時30分

会 場…本庄市役所 1階 市民ホール

内 容…仕事の魅力や採用試験等について、参加団体の採用担当者が直接説明や相談を行います。

参加団体…上里町・本庄市・神川町・児玉郡市広域市町村圏組合

そ の 他…事前予約は不要です。

問 合 せ

上里町総務課秘書職員係【☎35-1234】

本庄市行政管理課人材育成厚生係【☎25-1160】

神川町総務課職員担当【☎77-2114】

児玉郡市広域市町村圏組合総務課管理係【☎27-2241】



『さくらねこ無料不妊手術事業』

に参加しています



町では、公益財団法人どうぶつ基金が寄付により手術費等を負担する「さくらねこ無料不妊手術事業（行政枠）」に参加し、地域やボランティアの方と協力して、飼い主のいない猫に不妊去勢手術を行う取り組みをしています。

不妊手術のための無料手術チケットをお渡しするには、申請者自身の責任において地域の猫を管理（時間を決めた餌やり、トイレの設置、フンの後始末など）することが条件となります。また、無料不妊手術を受けられるのは、町で指定している協力動物病院となります。

『さくらねこ』とは…不妊手術済みのしるしに、片耳に小さなV字カットのある猫のことです。その耳が桜の花びらに似ているため、「さくらねこ」と呼ばれています。

『さくらねこ無料不妊手術事業』とは…町民やボランティア団体の方が飼い主のいない猫に不妊去勢手術を施し、一代限りでその地域で適切に管理することで、フンや鳴き声等の被害防止や繁殖を防ぎ、殺処分の減少に貢献する活動です。

問合せ…くらし安全課生活環境係【☎35-1226】

農地中間管理事業（農地の賃借）について

農地の賃借には、「農地中間管理事業」という、埼玉県農林公社が間に入った制度があります。農業委員会では現在、令和8年11月1日からの申込を受付けております。新規で希望のある方は農業委員会までご相談ください。

締切…7月17日(金)

※町の農用地利用集積計画に基づく利用権設定については、法律改正により令和7年4月1日以降は廃止となりました。期間満了までは効力がありますので、期間満了後は農地中間管理事業をぜひご検討ください。

問合せ…農業委員会事務局【☎35-1232】

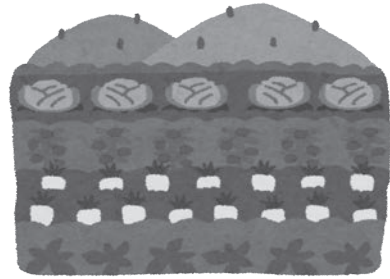

『夏の交通事故防止運動』

7月15日(水)～24日(金)は『夏の交通事故防止運動』期間です

◆埼玉県重点目標

- 子どもと高齢者の交通事故防止
- 自転車の交通ルール遵守とヘルメット着用促進
- 生活道路における速度抑制対策の推進

◆埼玉県スローガン

『人も車も自転車も 安心・安全 埼玉県』

問合せ…くらし安全課生活環境係【☎35-1226】



～街頭啓発を実施します～

日時…7月17日(金) 午後2時
場所…カインズスーパーセンター
上里本庄店
交通安全の啓発品をお配りします。
ぜひ、お越しください。

ごみゼロつうしん



令和8年5月のごみの量は…

家庭系ごみ（可燃・不燃・有害・粗大）

排出量 598.7 t

【ひとり1日あたり約638g】

埼玉県内のひとり1日あたりのごみの排出量は約490gです。（令和5年度）

前月と比べて
10gの増量です



～減らす・分別・再利用を心がけましょう～

問合せ…くらし安全課生活環境係【☎35-1226】

リファービッシュ品とは？

近年、スマートフォンやパソコン、家電製品などを選ぶ際に「リファービッシュ品」という言葉を目にする機会が増えてきました。

リファービッシュ製品とは、初期不良などを理由に返品された製品を修理・検査して再出荷したものを指します。本来の性能や機能は新品と変わらずに、新品よりも価格が低く設定されていることや、部品交換や修理・点検などにより、新品に近い状態の製品もあるため、中古品より状態が良いものが多いなどのメリットがあります。

商品を選ぶ際には、環境にも優しいリファービッシュ品を新たな選択肢に入れてはいかがでしょうか。

集合住宅宅配ボックス設置補助制度のご案内

町では集合住宅宅配ボックス設置に伴う補助制度を実施しています。

【対象者】

- ・町内に所在する集合住宅(2戸以上の住戸を有するもの)を所有または管理していること
- ・補助申請時に当該集合住宅が竣工済みであること
- ・町税・上下水道料金の滞納がないこと

【対象住宅】

- ・町内の集合住宅(アパート・マンション等)
- ・共用部分に新たに設置する場合
- ・既設ボックスの入れ替えは「機能向上」の場合のみ対象

※国や他の公共団体の補助金と併用不可

【宅配ボックスの要件】

- ・ワイヤー、アンカー等で固定(容易に移動できないこと)
- ・鍵、ダイヤル錠、ICカード等のセキュリティ機能あり
- ・3辺の合計が60cm以上のボックスを1つ以上有すること
- ・新品であること

※戸建て向けの宅配ボックス・置き配バッグは対象外

【補助金額】

補助対象経費の合計額の2分の1以内(1棟あたりの上限20万円)を指定の預金口座にて交付

【申請について】

申請は、先着順になります。予算が上限に達した時点で申請受付終了となります。
※詳細はお問い合わせください。



申請先・問合せ…地域活力創造課活力創造係【☎35-1235】

町長コラム

山下博一



94

◎夏の暑さに負けない体づくり

昨年8月、伊勢崎市で気温41.8度を記録したことは、記憶に新しいところですが、今年も夏本番を迎えますが、近年は猛暑日が続くことも珍しくなく、熱中症への備えがこれまで以上に重要になっていきます。特に梅雨の晴れ間や梅雨明け直後は、まだ体が暑さに慣れていないため、熱中症のリスクが高まる時期といわれています。

体が暑さに慣れることを「暑熱順化(しょねつじゅんか)」といい、発汗や血液循環がスムーズになることで体温を調節しやすくなり、熱中症にかかりにくい体づくりにつながります。暑熱順化には、ウォーキングや軽いジョギング、サイクリング、入浴など、日常生活の中で適度に汗をかくことが効果的とされています。本格的な暑さが到来する前から無理のない範囲で取り組み、少しずつ体を暑さに慣らしていくことが大切です。さて、皆さんは日頃から健康づくりのために何か実践されているでしょうか。

町では「かみさとたまる健★幸マイレージ」事業を実施しており、今年で8年目を迎えました。現在、登録者数は2300人を超え、多くの皆さんにご参加いただいています。

こちらの事業では、ウォーキングの歩数などで健幸ポイントが貯まる仕組みとなっております。参加者



こまめな水分補給を心掛けましょう!

からは、「歩く習慣が身についた」「健康を意識するようになった」といったお声をいただいております。皆さまの健康づくりのきっかけとして、本事業が定着してきたことを大変うれしく思います。

私自身も毎朝ウォーキングやランニングを続けています。天気の良い日は、遠く赤城山の景色を眺めたり、季節の移り変わりを感じながら体を動かす時間は、健康維持だけでなく心の安らぎを与え、気分転換にもなっています。一日30分程度でも継続することで、体力づくりや暑熱順化に役立つことを日々実感しています。これから暑さが一段と厳しくなります。運動を行う際は暑い時間帯を避け、こまめな水分補給や適度な休憩を心掛けるなど、熱中症予防を十分に行ってください。

皆さま一人ひとりが健康づくりに取り組み、元気に夏を過ごせることを願っています。町としても皆さんの健やかな暮らしを支えるため、引き続き健康づくりの取り組みを進めてまいります。

犯罪や非行のない明るい社会へ

毎年7月は「社会を明るくする運動」強調月間です

～犯罪や非行を防止し、立ち直りを支える地域のチカラ～

『社会を明るくする運動』とは、すべての国民が犯罪や非行の防止と、犯罪や非行をした人たちの更生について理解を深め、それぞれの立場において力を合わせ、新たな被害者も加害者も生まない安全・安心な明るい地域社会を築こうとする全国的な運動です。

犯罪や非行が生まれるのは地域社会であり、また、罪を償い改善更生を果たす場もまた地域社会です。罪を犯した人も非行のある少年も、いずれは改善更生して社会に復帰し、地域社会の一員として、よりよい社会の実現を担う立場にあります。彼らが立ち直りのために努力するのは当然ですが、社会に居場所がないがために、再び犯罪を重ねてしまうという悪循環があることも事実です。犯罪や非行のない安全・安心な地域社会を築くには、国・県・町の機関が各種施策を進めていくことはもちろんのこと、犯罪や非行から立ち直ろうとする人たちを、地域社会のあたたかい心で受け入れ、見守り、支えていくことが必要です。

第76回“社会を明るくする運動”の「統一テーマ」

『保護司』をはじめとする更生保護ボランティアを広く知ってもらおう

できることから始めてみませんか？

毎年7月1日から31日までの1か月間を「社会を明るくする運動」強調月間とし、全国的に各種事業・運動が実施されます。運動実現には、専門の機関や団体の努力に加えて、地域社会の理解と積極的な協力が必要となります。みなさまのご理解とご協力をお願いします。

▶行動目標

- ・犯罪や非行のない安全・安心な地域社会を築くための取組を進めよう
- ・犯罪や非行をした人たちの立ち直りを支えよう

問合せ…社会を明るくする運動上里町推進委員会（町民福祉課社会福祉係内）
【☎35-1224】



7月は「青少年の非行・被害防止特別強調月間」です

県では、学校が夏休みになる7月を「青少年の非行・被害防止特別強調月間」と定め、市町村をはじめ、関係団体・家庭・学校・地域住民と連携し、青少年の健全育成を図るための運動を展開しています。

子どもたちにとって待ち遠しい夏休みは、出会いの場が増えたり、夜に出歩く機会が多くなるなど危険も隣り合わせです。また最近では特に、SNSがきっかけのトラブルや犯罪被害が増えていますので、注意が必要です。

保護者の皆さまには次の2つのポイントに留意しながら、インターネットやSNSの利用を見守っていただくようお願いいたします。

①ペアレンタルコントロールで見守り！

フィルタリングの設定などにより、子どもたちが安全にインターネットやスマートフォンを利用できる環境を整えてあげましょう。

②家庭内でルール作り！

利用時間や利用場所の制限、名前や顔写真を載せないこと、さらには、ネットで知り合った人と直接会わないなど、子どもの成長に合わせた家庭内でのルールを決めておくことも大切です。

問合せ…埼玉県北部地域振興センター県民生活担当【☎24-1110】



～支え合い・助け合いのまちづくり～
かみさと高齢者等支え合いサービス

「高齢者等生活応援隊」

社会福祉協議会では、上里町に在住するひとり暮らし高齢者・高齢者世帯等を対象に、協力会員(有償ボランティア)を派遣し、日常生活上の援助を行う、かみさと高齢者等支え合いサービス事業を実施しています。

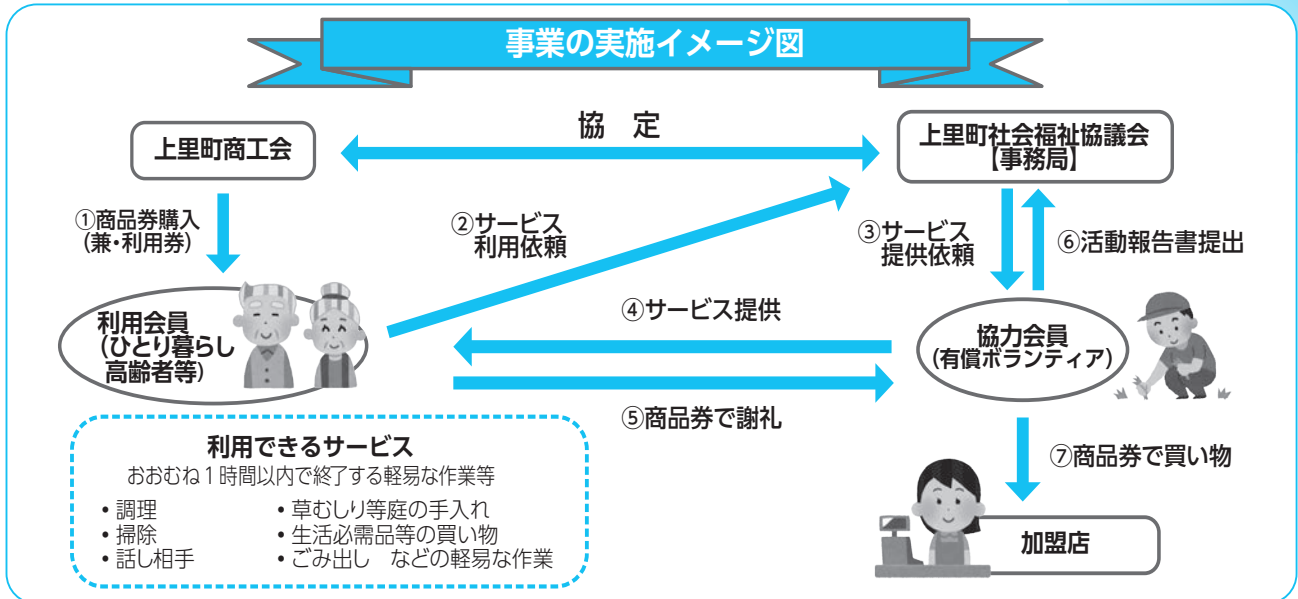

サービスを利用する場合(ご利用には登録が必要となります)

▼利用料…1時間500円(上里町共通商品券1枚)

※1回の作業がおおむね10分以内の短時間サービスは、同月内5回までの利用で1,000円(商品券2枚)でご利用いただけます。依頼される内容に適した協力会員がない場合、ご希望に添えないこともあります。

協力会員を募集しています！

このサービスは、協力会員(有償ボランティア)の協力があって初めて成立します。「少しでも手伝えるかな」という方、ぜひお問い合わせください。地域の皆さんでの『支え合いサービス』活動への参加をお待ちしております。

問合せ…上里町社会福祉協議会【☎33-4232】

国民年金保険料の免除・納付猶予について

経済的な理由や災害等により、保険料を納めることが困難な場合、保険料の納付が「免除」または「猶予」される制度があります。この制度を利用することで将来の年金受給権の確保だけでなく、万一の事故や病気などにより障害を負ったときの障害基礎年金の受給資格を確保することができます。

【対象】

免除・納付猶予の対象になるかどうかは、本人・配偶者・世帯主の前年の所得がそれぞれ免除基準以下であることが条件となります。また、災害や失業等の理由による申請もできます。その際は、公的機関で発行する証明書等を添えてください。

申請は毎年必要ですが、全額免除・納付猶予に該当する場合は希望により翌年手続きをしなくても継続して申請できる制度があります。

【期間】

令和8年7月以降の国民年金保険料免除申請は7月から受け付けます。保険料の免除を希望される方は7月1日以降に申請の手続きをしてください。

(申請時点から2年1か月前までの期間について、さかのぼって免除申請もできますので、未納期間がある方は早めの手続きをお願いします。)

※保険料の免除の承認を受けた期間があると保険料を全額納付したときに比べ、将来受ける年金額が少なくなります。免除承認期間分の保険料を後から納めること(追納)で年金額を増やすこともできますので、あわせてご検討ください。

問合せ…熊谷年金事務所

【☎048-522-5012】

健康保険課医療年金係

【☎35-1222】

後期高齢者医療保険に加入している皆さまへ

後期高齢者医療資格確認書が更新されます

現在お持ちの資格確認書の有効期限は、7月31日までとなっています。後期高齢者医療制度では、令和8年度(令和8年8月1日から令和9年7月31日まで)は別表「令和8年8月以降のマイナ保険証・資格確認書について」のとおり年齢とマイナ保険証の有無により資格確認書が送付される方と資格情報のお知らせが送付される方に分かれます。

7月中に資格確認書を特定記録郵便、資格情報のお知らせを普通郵便で送付しますので大切に保管してください。8月以降に医療機関等で受診される場合は、上記の資格確認書またはマイナ保険証を提示いただきますようお願いいたします。※新しい資格確認書は**ピンク色**です。



別表

令和8年8月以降のマイナ保険証・資格確認書について

現在、後期高齢者医療制度に加入されている皆さまにつきましては、国の方針により令和8年7月末までの間、マイナ保険証の保有状況に関わらず、全員一律に資格確認書が交付されています。令和8年8月から、マイナ保険証利用促進の観点から、以下のとおり対応が変わります。

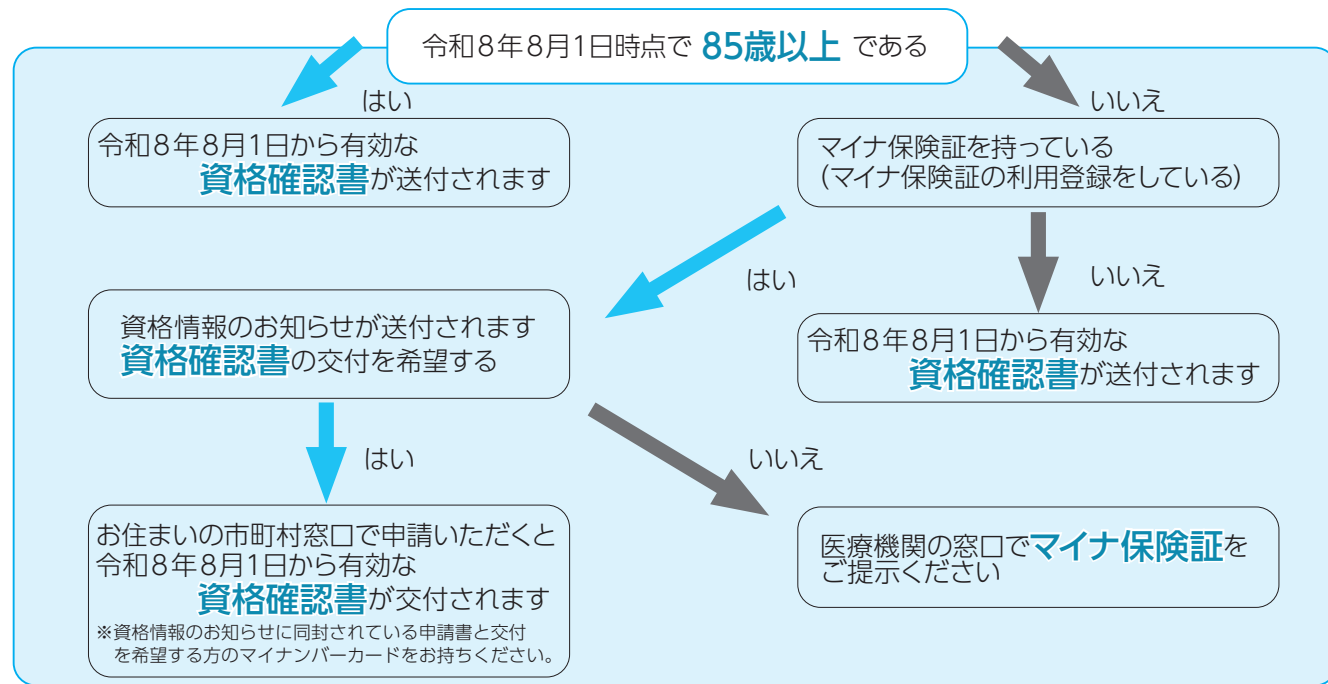

均等割額の軽減について

世帯の所得状況に応じて次のとおり均等割額は軽減されます。

対象者の所得要件

同一世帯内の被保険者および世帯主の令和7年中の総所得金額等の合計額が下記の判定基準以下の場合 ※下線部分は年金・給与所得者の数が2人以上の場合に計算します	均等割の軽減割合
【基礎控除額 (43万円)】 + [10万円×(世帯の年金・給与所得者の数-1)] 以下	7割
【基礎控除額 (43万円) + 31万円×世帯の被保険者数】 + [10万円×(世帯の年金・給与所得者の数-1)] 以下	5割
【基礎控除額 (43万円) + 57万円×世帯の被保険者数】 + [10万円×(世帯の年金・給与所得者の数-1)] 以下	2割

国民健康保険からのお知らせ

◆国民健康保険資格確認書、資格情報のお知らせ(70歳以上75歳未満の方のみ)が更新されます

国民健康保険加入者のうち、マイナ保険証をお持ちでない方には「資格確認書」、マイナ保険証をお持ちの方のうち70歳以上75歳未満の方には「資格情報のお知らせ」を送付いたします。

マイナ保険証をお持ちでない方には資格確認書が届きます

- ・資格確認書は、マイナ保険証をお持ちでない方に、申請によらず交付されます。
- ・資格確認書を医療機関等の窓口で提示することで、これまでどおり受診等できます。

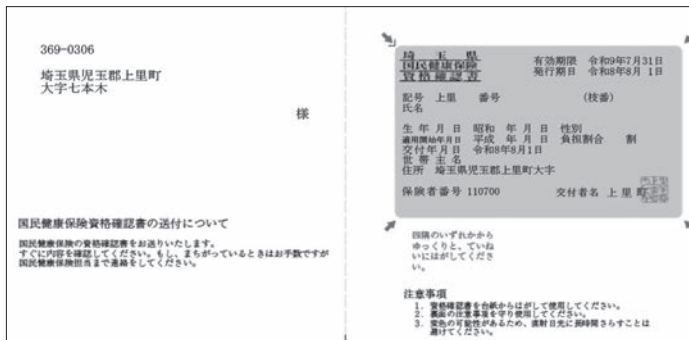

マイナ保険証をお持ちの方(70歳以上75歳未満)には資格情報のお知らせが届きます

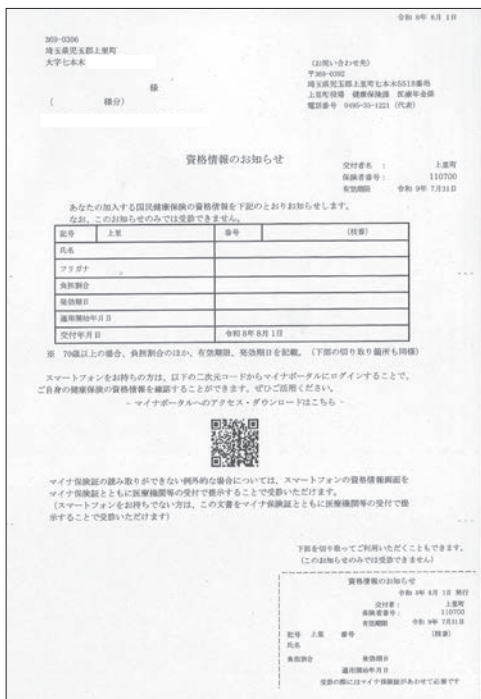

- ・資格情報のお知らせは、マイナ保険証をお持ちの方に、医療保険の資格情報を確認できるよう交付される書類です。大切に保管してください。
- ・資格情報のお知らせが届いた方は、マイナ保険証で医療機関等を受診してください。※マイナンバーカードの電子証明書の有効期限切れにご注意ください。
- ・資格情報のお知らせ単体では受診等できませんが、顔認証付きカードリーダーの不具合など、何らかの事情により医療機関等でマイナ保険証を利用できない場合に、マイナ保険証とセットでご提示ください。
- ・マイナ保険証をお持ちの方のうち70歳未満の方につきましては、毎年負担割合が変わらないことから、資格情報のお知らせを今年度は発送しておりません。既に発行済みの資格情報のお知らせには有効期限がないため引き続きご利用いただけますが、再発行をご希望の場合は、マイナンバーカードをご持参のうえご来庁ください。

◆国民健康保険の加入・脱退手続きについて

職場の健康保険に加入・脱退した場合は、国民健康保険への脱退・加入の手続きが必要です。手続きが遅れると、職場の健康保険料と国民健康保険税を二重に支払ってしまうことがあります。また、職場の健康保険や国民健康保険を脱退した日付以降に脱退した分の健康保険を使ってしまうと、医療費の返還を求められる場合があります。

◀国民健康保険に加入する手続きに必要なもの▶

- ①マイナンバーカード※
- ②社会保険等の資格喪失証明書等(被扶養者がいた場合はその方の氏名も記載されたもの)

◀国民健康保険を脱退する手続きに必要なもの▶

- ①マイナンバーカード※
 - ②国民健康保険の資格確認書または資格情報のお知らせ
 - ③新たに加入した健康保険の資格確認書または資格情報のお知らせ
- 問合せ…健康保険課医療年金係【☎35-1222】

※マイナンバーカードをお持ちでない方は、マイナンバーがわかる書類(通知カード等)と本人確認書類(顔写真付きの身分証明書は1点、顔写真のないものは2点)をお持ちください。

上里町クールオアシスのお知らせ

上里町教育委員会では、熱中症予防対策の一環として、上里町立小・中学校の児童生徒が登下校中に冷房の効いたスペースで休憩できるよう、「上里町クールオアシス」を設置しました。実施期間は7月1日(水)から9月30日(水)までです。

登下校の際、暑さで体調が悪くなる前に、「上里町クールオアシス」で涼み、熱中症を予防しましょう。

町クールオアシス協力施設には、こむぎっちのイラストが入ったのぼり旗(右図)が設置してあります。



問合せ…教育指導課指導係 **【☎35-1247】**



◀上里町クールオアシス設置施設はこちら

埼玉県では、熱中症予防についての情報発信拠点として「クールナビスポット」を設置しています。

町の協力施設には、右図のステッカーが貼ってあります。

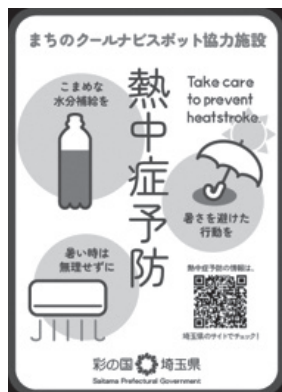

中学生体験研修の参加に補助金を交付します

町では、町内の中学生を対象に、さまざまな体験研修に参加する費用に対して補助金を交付しています。興味のある方、申し込みをしたい方はお問い合わせください。詳細は町ホームページをご覧ください。

対象研修…海外での語学研修、ホームステイ、留学、国内での宿泊研修、ボランティア体験、平和学習等。個人的な研修については対象になりません。

補助額…研修参加費用として負担した額の2分の1以内(予算の範囲内)
(海外研修10万円、国内研修5万円を上限)

利用回数…中学校在籍期間中、生徒1人につき1回まで

申請方法…申請書および添付資料を研修実施日の20日前までに教育指導課へ提出

※申請受付期間は1月29日(金)までですが、予算の範囲内で補助をするため、補助金がなくなり次第、募集を締め切ります。募集を締め切る場合は、ホームページ等で連絡します。

体験実績…青少年海外交流事業(オーストラリア、ニュージーランド、アメリカ、カナダ)

英語村プログラム(韓国)

海洋体験セミナー(沖縄県)等

問合せ…教育指導課指導係 **【☎35-1247】**



こむぎっちカフェ

(認知症カフェ)に遊びにきませんか？

『こむぎっちカフェ』(認知症カフェ)とは？

認知症の方や家族、地域の方、専門職等、認知症に興味のある方なら誰でも参加できる交流の場です。おしゃべりやレクリエーションをしながら楽しく過ごします。認知症の方の介護に関する相談もお受けしています。

日時…毎月第2火曜日、午後2時～3時30分
(状況により、短縮になることがあります)

会場…イオンタウン上里2階・フードコート

参加費…100円(飲み物代込み)

※事前の申込みは不要です。直接会場へお越しください。途中参加、途中退席も可能です。

※参加いただく際はマスクの着用・検温をお願いいたします。

問合せ…社会福祉法人英会栄華の里【☎34-2188】
高齢者いきいき課地域包括支援係【☎35-1243】



7/14(水)は、七夕の飾りつけを行います！
ご自身の願い事を短冊に書いてみませんか？

上里町
たまる健★
マイレージ

プラチナ婚・ダイヤモンド婚・金婚を迎えられるご夫婦の方へ

町では、婚姻70年(プラチナ婚)・婚姻60年(ダイヤモンド婚)・婚姻50年(金婚)を迎えられたご夫婦を対象に、お祝い事業を実施しております。

対象となる方は、高齢者いきいき課高齢介護係へ7月31日(金)までに電話または下記申込フォームからご連絡ください。

対象者…下記の期間に婚姻届を提出されたご夫婦

○プラチナ婚
昭和31年1月1日～昭和31年12月31日

○ダイヤモンド婚
昭和41年1月1日～昭和41年12月31日

○金婚
昭和51年1月1日～昭和51年12月31日

問合せ…高齢者いきいき課高齢介護係
【☎35-1243】



▲申込フォーム

いきいきラウンジからのお知らせ

※対象は60歳以上の方のみです

ラウンジジム使い方講座

運動器具の効果的な使い方を指導します。

日時…7月15日(水) 午前9時30分～11時

講師…スポーツインストラクター 入 美由紀 氏

持ち物…運動靴、運動しやすい服装、水分補給用飲料、ラウンジジム利用登録証

※申込は不要です。時間内にお越しいただき、自由に先生に質問してください。



のどを鍛える「健康声磨き講演講座」

声は元気のバロメーター！声を磨いて心も身体もイキキと！

日時…8月24日(月)、午後2時から

定員…30名(先着順)

講師…一般社団法人 日本声磨き普及協会

申込…7月22日(水)、午前9時から
申込フォームまたは
いきいきラウンジ窓口まで



▲申込フォーム

高校生とeスポーツ体験会

近年注目度が高まっているeスポーツ。認知機能の維持、向上が期待されています。

高校生と一緒に太鼓やボウリングを楽しみませんか？

日時…7月22日(水)、午後1時30分から

定員…8名(先着順)見学は自由です。

申込…7月10日(金)、午前9時から
申込フォームまたは
いきいきラウンジ窓口まで



▲申込フォーム

問合せ…高齢者いきいき課高齢介護係【☎35-1243】

国民健康保険税が変わります

～税率の改正と子ども分（子ども・子育て支援納付金分）の創設～

保険収不足（赤字）分の解消をはじめ、国民健康保険の広域化に伴い、町では埼玉県が目指す標準税率に到達することを目的とした改正を行いました。改正後の保険税率は、令和8年度分の国民健康保険税から適用します。

制度に関する問合せ…健康保険課医療年金係【☎35-1222】

税額の計算に関する問合せ…税務課住民税係【☎35-1221（内線1130～1133）】



《令和8年度からの国民健康保険税率改正表》

国民健康保険に加入している方（以下、被保険者）の前年中の所得（所得割額）、被保険者数（均等割額）に基づき、医療給付費分・後期高齢者支援金分・介護納付金分・子ども・子育て支援納付金分（以下、医療分・支援金分・介護分・子ども分）ごとに算出し、その合計額が税額となります。

算定基礎	所得割額		被保険者均等割額		18歳以上均等割
	令和7年度	改正後	令和7年度	改正後	改正後
医療分	6.65%	8.10%	36,000円	44,800円	—
支援金分	2.60%	2.88%	16,000円	16,700円	—
介護分※1	2.40%	2.57%	16,000円	17,000円	—
子ども分※2	—	0.30%	—	1,800円	140円

※1 介護分は、加入している40歳以上65歳未満の方が該当します。

※2 18歳未満の被保険者（18歳に達する日以後の最初の3月31日以前である被保険者）に係る均等割額は全額免除されます。

◆子ども分（子ども・子育て支援納付金分）が新たに課税されます。

少子化対策の強化を目指し、国において「子ども・子育て支援金制度」が創設されました。この制度は、社会全体で子育て世帯を支え、次世代を担う子どもたちの健やかな成長を社会全体で応援する仕組みです。

○制度の目的

この支援金は、少子化対策を促進するために、児童手当の拡充、妊婦のための支援給付、出生後休業支援給付など、さまざまな施策に充てられます。

○負担の仕組み

公的医療保険（職場の健康保険や国民健康保険など）に加入しているすべての方が対象です。みなさんが加入している医療保険の保険税・保険料とあわせて負担いただくこととなります。

7月13日(月)(予定) 令和8年度国民健康保険税納税通知書を発送します。

《納税義務者》

国民健康保険税は、地方税法および上里町国民健康保険条例により世帯主が納税義務者となります。このため、世帯主が国民健康保険に加入していなくても、世帯内に加入している方がいれば、「擬制世帯主」として納税義務を負います。

《税額の算定方法》

年額税	医療給付費分	=	所得割額 (前年の総所得金額等 - 43万円) × 8.1%	+	均等割額 加入者 × 44,800円	
	後期高齢者支援金等分	=	所得割額 (前年の総所得金額等 - 43万円) × 2.88%	+	均等割額 加入者 × 16,700円	
	介護納付金分	=	所得割額 (前年の総所得金額等 - 43万円) × 2.57%	+	均等割額 加入者 × 17,000円	
	子ども・子育て支援納付金分	=	所得割額 (前年の総所得金額等 - 43万円) × 0.3%	+	均等割額 加入者 × 1,800円	+

◆課税限度額…国民健康保険税の上限額を課税限度額といいます。税制改正により、課税限度額を引き上げました。

(改正前)	医療分66万円 + 後期分26万円 + 介護分17万円	= 合計109万円
(改正後)	医療分 67万円 + 後期分26万円 + 介護分17万円 + 子ども分3万円	= 合計 113万円

＜軽減制度＞

世帯主(納税義務者)を含む加入者全員の合計所得が、法令に定められた額より
も低い場合には、均等割が7割・5割・2割軽減される軽減制度があります。

◆軽減判定基準所得(税制改正により軽減の判定基準所得が変わりました)

判定基準	軽減率
世帯の所得が43万円+10万円×(給与・年金所得者の数-1)以下	7割軽減
世帯の所得が43万円+31万円×(被保険者数+特定同一世帯所属者) +10万円×(給与・年金所得者の数-1)以下	5割軽減
世帯の所得が43万円+57万円×(被保険者数+特定同一世帯所属者) +10万円×(給与・年金所得者の数-1)以下	2割軽減

※給与・年金所得者とは、一定の給与収入や公的年金等(国民年金、厚生年金、企業年金
など)の収入のある方をいいます。

※特定同一世帯所属者とは、国民健康保険から後期高齢者医療制度へ移行された方で、
後期高齢者医療制度の被保険者となった後も継続して同一の世帯に属する方をいいます。

◎軽減の判定のため、前年中の所得
の申告をお願いします。

16歳以上のすべての国民健康保
険加入者(前年中所得のなかった方
や、家族の扶養になっている方も含
みます。)は、申告フォーム(前年中収
入のなかった方に限ります。)または
税務課窓口(1階⑫番)で所得の申告
をお願いします。



住民税申告フォーム



＜特例軽減制度＞

非自発的失業に伴い国民健康保険に加入した方への軽減制度です。

◆対象者…雇用保険の特定受給資格者(倒産・解雇などによる離職)や雇用保険の特定理由離職者
(雇止めなどによる離職)として失業等給付を受ける方で、国民健康保険に加入の方

◆軽減額…失業した方の前年分の給与所得をその100分の30とみなして算定

◆軽減期間…離職の翌日の属する月から翌年度末まで※特例軽減を受けようとする方は申請が必要です。
お手続きの詳細は健康保険課医療年金係(1階⑧番窓口)にお問合せください。

＜減免制度＞

特別な事情(災害等)により、納税が
困難であると認められる場合(要審査)
には、申請により保険税が減免になる
場合がありますので、ご相談ください。

※減免申請は、減免を受けようとする
納期の納期限7日前までに申請書およ
び必要書類を提出する必要があります。

＜納付方法＞

4月から翌年3月までの12か月分を次の方法により納付します。

普通徴収 8回の納期に分けて納付書や口座振替により納付する方法

※町では、**口座振替を原則**としておりますので、口座振替へのご協力をお願いします。

特別徴収 4・6・8・10・12・2月の6回に分けて受給年金から徴収する方法

※特別徴収は、下記の条件にすべて該当する方が対象となります。

- ①国民健康保険に加入している世帯主の年金受給額が年額18万円以上である。
- ②世帯主も含めて、世帯内の国民健康保険加入者全員の年齢が65歳以上75歳未満である。
※年度途中で75歳になる世帯主の方は対象となりません。
- ③世帯主の介護保険料と国民健康保険税の合算額が年金受給額の2分の1を超えない。

町税の納期内納付にご協力ください

町税は、町の歳入の約4割を占め、私たちの暮らしを支えるさまざまな施策の貴重な財源であるため、定められた期限
(納期限)までに自主的に納めていただくものです。

税金を納期限までに納めなかった場合は、本来納めるべき税金のほかに延滞金が加算されます。また、滞納したままの
状態が続くと、税負担の公平性を確保するため、差押えにより強制的に徴収することになります。皆さまには、納期内納
付にご理解とご協力をお願いします。問合せ…税務課収税係【☎35-1220(内線1121~1126)】

町税の収納状況

【現年度分】

		令和7年度	令和6年度	令和5年度
町税	収納額	4,318,386,515円	4,051,884,666円	4,164,208,607円
	収納率	99.36%	99.20%	99.33%
うち 住民税	収納額	1,566,228,678円	1,359,788,124円	1,465,102,254円
	収納率	99.03%	98.72%	99.08%
国保税	収納額	576,794,750円	588,597,490円	531,487,032円
	収納率	94.79%	94.13%	95.69%

【滞納繰越分】

		令和7年度	令和6年度	令和5年度
町税	収納額	24,330,104円	17,894,933円	18,800,777円
	収納率	33.57%	28.99%	32.12%
うち 住民税	収納額	12,195,632円	8,214,730円	8,653,016円
	収納率	39.76%	34.04%	36.84%
国保税	収納額	22,148,081円	17,450,675円	17,587,240円
	収納率	33.41%	32.01%	32.23%

納税相談窓口 ~休日開庁・夜間開庁のお知らせ~

◆7月の開庁日 【休日】(午前8時45分~正午) 7月12日(日)

【夜間】(午後8時まで) 7月27日(月)

※夜間は庁舎西入口(夜間入口)からお入りください。

※休日・夜間開庁では、各種証明書は発行できません。

◆相談窓口の問合せ…税務課収税係【☎35-1220(内線1121~1126)】

※納税相談の場合は、あらかじめお電話でご連絡ください。

国民健康保険税第1期・固定資産税第2期の
納期限は**7月31日(金)**です。
税金のお納めには便利な**口座振替**を
ご利用ください。

【口座振替日は納期限日となります。残高不足
等で振替ができなかった場合、再度の振替は
できませんので、残高の確認をお願いします。】

フ ォ ー シ ョ ン

保健センターからのお知らせ 問合せ…【☎33-2550】

◆「私のおすすめ！野菜たっぷりレシピコンテスト」を開催します！

上里町健康づくり推進総合計画では「野菜料理を一皿増やそう」を目標としています。
上里町のおいしい野菜をおいしく食べるために、あなたの自慢のレシピを教えてください！



募集テーマ…「上里町野菜・果物カレンダーに掲載している野菜をたっぷり食べられるレシピ」

募集資格…上里町内に在住の方

応募方法…専用フォームまたは応募専用用紙に必要な事項を入力・記入の上、料理の写真を添えてご応募ください。(応募専用用紙の場合、郵送可)

提出内容…料理名、材料(分量)、作り方、完成した料理の写真、アピールポイント等

応募締切…9月30日(休)まで

賞および特典…入賞者にはポイントを付与します。また、入賞レシピは広報紙等で紹介させていただきます！
(特典)かみさとたまる健★幸マイレージポイントを付与します。

最優秀賞：1名500ポイント

優秀賞：3名300ポイント

参加賞：1件応募で50ポイント(お一人最大100ポイント)



▲町ホームページ

▲専用フォーム

注意事項

- ・未発表のオリジナルレシピに限ります。
- ・応募作品の著作権等は上里町に帰属し、広報誌等で掲載・紹介させていただきます。
- ・その他、詳細は町ホームページをご確認ください。

問合せ・応募先…〒369-0306 上里町大字七本木5520番地 上里町保健センター 【☎33-2550】

◆6月20日～7月19日は、薬物乱用 「ダメ。ゼッタイ。」普及運動実施期間です

大麻・覚醒剤・麻薬・危険ドラッグなどの薬物乱用が深刻な社会問題となっています。

これらの薬物を乱用すると、自分の意志では止めることが難しくなってしまう、自分の体や心をむしばむだけでなく、家族や周りの人々にも大きな影響を与えます。

薬物乱用防止の輪を広げるためには、県民の皆さんの薬物乱用防止に対する正しい理解が必要です。

県では、「彩の国さいたま『ダメ。ゼッタイ。』普及運動」として薬物乱用防止を呼び掛ける街頭キャンペーンおよび薬物乱用防止を目的とする国連支援募金活動を実施します。

薬物乱用の正しい知識を身につけ、薬物乱用から自分自身を守りましょう。また、薬物でお困りの方は、ご相談ください。

問合せ…本庄保健所 【☎22-6481】

◆「かみさとたまる健★幸マイレージ」 からのお知らせ

6月中旬に令和7年度分ポイント交換会の通知を該当者へ郵送しました。

指定日時以外に交換を予定される方は、あらかじめご連絡のうえご来所ください。なお、がん検診などの事業実施日は、交換のご案内にお時間をいただく場合があります。

また、令和7年度の合計ポイントが500ポイント未満だった方には通知はありませんのでご了承ください。

その他不明な点等ありましたら、保健センターまでご連絡ください。

問合せ…保健センター 【☎33-2550】



◆たまる健★幸マイレージ対象事業

からだ改革塾2026 筋トレ講座「マンスリーチャレンジ～筋トレ編～」

日 時…7月24日(金) 午後2時～3時30分
 会 場…上里町保健センター (こむぎっちテラス1階)
 講 師…日本女子体育大学講師 中野 美沙 氏
 内 容…体力向上に向けたトレーニング
 準 備…運動できる服装、タオル (60センチほど長さがあるもの)、
 500ml程度のペットボトル2本 (水入り)、水分補給用の飲料、筆記用具
 ※たまる健★幸マイレージ参加者は、ポイントカードまたはスマートフォン
 申 込…7月6日(月)から7月17日(金)までに保健センターへ電話で申込み。
 ※先着50名でメ切。
 健幸ポイント…100ポイント (アンケート回答必須)



▲オンデマンド講座専用
申込二次元コード

【オンデマンド講座を合わせて実施します！】

会場への参加が難しい方も当日の動画を期間限定で閲覧できます。
 オンデマンド講座受講者もアンケート等の回答で健幸ポイントを付与します。
 ご希望の方は、7月17日(金)までに右記二次元コードからお申込みください。

問合せ…保健センター 【☎33-2550】

◆8020よい歯のコンクール 対象者募集！

本庄市児玉郡歯科医師会と町は、80歳以上で自分の歯が20本以上残っている方を毎年表彰しています。以下に該当する方は、本庄市児玉郡歯科医師会会員である歯科医院で診査・推薦を受けてください。

応募資格

町内在住で、以下の条件を満たす方

- ①令和8年4月1日時点で、満80歳以上で自分の歯が20本以上ある健康な方
- ②当コンクールで表彰歴のない方

応募期間

8月20日(木)まで



問合せ…保健センター 【☎33-2550】

◆お肉による食中毒に注意！

お肉には、食中毒を引き起こす細菌やウイルスなどが存在します。お肉は中心部 (内部) までしっかりと加熱し、食中毒の発生を防止しましょう。

また、バーベキューは、火加減が難しく、生焼けになることが多いことや食材の保存温度が高くなりやすいことに加え、箸などの器具の使い分けや洗浄が不十分になりやすいので注意しましょう。

問合せ…本庄保健所 【☎22-6481】



休日の医療機関はこちらへ

7月 保健センター予定表 ☎33-2550

- 13日(月) 赤ちゃん相談、ベビーマッサージ&ヨガ講座
- 14日(火) 1歳6か月児健康診査
- 15日(水) 3歳6か月児健康診査
- 27日(月) 3・4か月児健康診査
- 28日(火) 7・8か月児健康診査
- 29日(水) 5歳児健康相談

※健診対象者へ個別で通知いたします。

休日・夜間急患診療所

【本庄市保健センター内☎23-3322】

診療科目…内科系疾患
 診療日…日曜・休日・年末年始
 平日木曜日夜間

診療時間…①午前9時～正午
 ②午後1時～4時、③午後7時～10時
 (平日木曜日夜間は午後8時～10時)
 ※健康保険証を持参してください
 ※夜間の診療は午後9時45分までに受付をしてください。
 ※①、②の診療時間は発熱外来あり (人数制限あり)

在宅当番医療機関

◆診察は午前中のみとなります。また当番医は変更になる場合もありますので、確認してからお出かけください。

7月 5日(日)	本庄脳神経外科・脊椎外科	☎23-9156
7月12日(日)	中沢皮膚科	☎22-1112
7月19日(日)	中村外科医院	☎21-6211
7月20日(月)	西澤整形外科	☎33-0600
7月26日(日)	服部クリニック	☎24-4671
8月 2日(日)	ヒグチクリニック	☎25-5300

こども家庭センターからのお知らせ 問合せ…子育て共生課子育て支援係【☎35-1236】

私のヒヤリハット事件

小学1年生の孫は、真夏になり、水分補給のため学校には水筒を持参しています。

新しい水筒を買ってもらった孫は、「お気に入りのデザインなんだ」と喜んで、毎日、学校に持っていきます。ある日の下校時、私は、孫が帰ってくる時間に学校の近くまで散歩に行きました。孫のお迎え気分で私の楽しみのひと時です。お気に入りの水筒を肩から斜めにかけた孫が、私を見つけて走ってきたのですが、その瞬間、勢いよく転んでしまい水筒の上に倒れこみました。「お腹が痛い！」と言われて孫の腹部を見ると、赤くなっており、どうやらお腹を打ってしまったようでした。自宅までのわずかな距離を私がランドセルを持ち、孫はゆっくり歩いて帰りました。自宅で再度、腹部を確認すると、赤みは増してしまいましたが、孫の顔色は悪くなく、話もでき嘔吐もなかったため、とりあえず、腹部を冷やしました。

しばらく様子をみてみると、腹部の赤みと痛みも無くなりいつものようにおやつを食べて、元気に遊び始めたので病院には行かず一件落着きました。

安心すると同時に、子どもの怪我や事故の怖さを改めて考えさせられました。私自身、子育て中や保育士として働く中で、子どもに関するヒヤリハットを経験したことがあります。今回は、たまたまけがにならなくても、次に同じような場面でも重大事故に繋がる可能性があるヒヤリハットは、しっかりと対策を考え、実行することで大きなけがを防げます。

よく調べてみると、孫の水筒ぶら下げ転倒事故は、お子さんの内臓を損傷したという報告がありました。怖いですね。それからは、水筒はなるべくランドセルやサブカバンにいれる。水筒を首に掛けている時は走らない。遊具で遊ぶときは水筒を置いて遊ぶ、など孫と約束をしています。

お子さんのヒヤリハットは月齢、年齢、場所によってさまざまあります。

子育て世代の皆さま、今一度、お子さんのまわりを見直し、大きなけがや事故の対策を考えてみてはいかがでしょうか。

こども家庭センターコラム ⑦ 支援員 天野喜代美



七本木児童館

「フルーツトリミック」

日時…7月13日(月) 午前10時30分～11時30分

場所…七本木児童館

内容…フルーツの優しい音色にあわせて体を動かそう！

講師…根本 朋愛 氏

対象…首が座っている乳幼児と保護者

定員…8組 (先着順)

参加費…無料

その他…参加される方は、動きやすい服装でお越しください。

申込…7月1日(水)、午前9時から

下記申込フォームからお申し込みください。

申込先・問合せ…七本木児童館【☎35-1356】



◀申込フォーム

長幡児童館

「むか～しむかし三日程度むかしの物語」

～本庄東高等学校演劇部がやってくる～

日時…8月6日(木) 午前10時～11時

場所…長幡児童館 遊戯室

内容…演劇鑑賞&高校生交流time

対象…小・中学生・高校生

(保護者の方も参加可能です)

出演…本庄東高等学校演劇部の皆さん

定員…50名程度

参加費…無料

申込…7月2日(木)、午前9時から

電話または直接児童館へ

申込先・問合せ…長幡児童館【☎35-3541】



埼玉県虐待通報ダイヤルについて

7月は虐待ゼロ推進月間です！

虐待はいかなる理由があっても禁止されるものです。虐待を発見した、虐待を受けている、虐待をしてしまったなどの場合は、「埼玉県 虐待通報ダイヤル #7171」に電話してください。（ひかり電話、IP電話、ダイヤル回線を利用の場合 0120-80-7171、どちらもつながらない場合は 048-762-7533 へ）

★詳細は埼玉県ホームページをご覧ください。

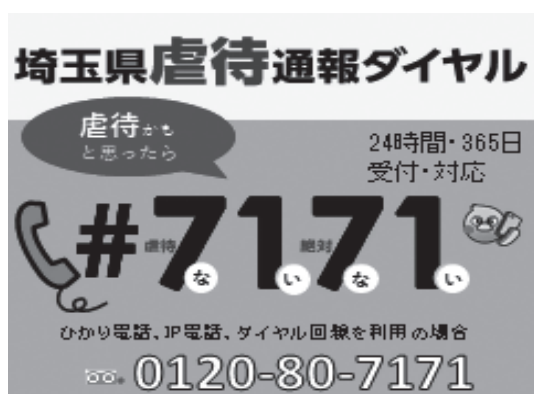

◀県ホームページ

パパとこどものわくわくマルシェ 「木工教室」

日時…7月26日(日) 午前10時から

場所…男女共同参画推進センター
セミナーホール

内容…父と子で参加できる木を使った
モノづくり教室

対象…町内在住の父子

定員…30組 (先着順)

参加費…子ども1人につき1組300円 (材料費相当)
※2つ以上製作する場合は、
作った個数×300円

申込…7月1日(水)から17日(金)までに
電話またはWEB申込フォームから
お申し込みください。

申込先・問合せ…七本木児童館 【☎35-1356】



◀申込フォーム



パートナーシップ宣誓制度について

町では、多様な生き方を尊重し、誰もが安心して暮らせる町をめざして「パートナーシップ宣誓制度」を導入しています。

●パートナーシップ宣誓制度

互いを人生のパートナーとして、日常生活で協力し合う関係であることを町長が確認し、公に証明する制度です。※法律上の婚姻とは異なり、法的効力はありません。

□宣誓できる方

- ・双方または一方が性的マイノリティ
- ・成年である
- ・上里町に住所がある、または転入予定
- ・配偶者や他のパートナーがいない
- ・民法で規定されている婚姻できない続柄ではないこと

●ファミリーシップ

パートナーと生計を同じくする子や親など、家族として協力し合う関係を登録できます。

問合せ…子育て共生課人権・男女共同参画係 【☎ 35 - 1236】



▲町ホームページ

目の不自由な方の災害への備えに ～耳で聴くハザードマップ～

埼玉県では、視覚に障がいのある方や小さな文字が見えにくい、ご高齢の方などが平時から災害のリスク等を認識し、早めの避難につなげていただけるよう、スマートフォンで聴ける耳で聴くハザードマップを導入しました。

耳で聴くハザードマップでできること

- ・自宅等の災害リスクを音声読み上げで確認
- ・最寄りの避難場所まで音声や振動で誘導
- ・注意報や警報、避難情報を音声で確認

下記二次元コードからUni-Voice Blindアプリをインストール（無料）して使ってみましょう！

問合せ…埼玉県危機管理防災部災害対策課

【☎048－830－8181】



◀ iOS 版



◀ Android 版

家に侵入されない 防犯対策をしましょう！

ここ最近、全国で凶悪な強盗事件や窃盗事件が相次いでいます。被害に遭わないために、日ごろから防犯対策をしておきましょう。

ここで紹介するのは、「家に侵入されない」ための防犯対策です。

防犯対策の例

- ・補助錠を取り付ける
ドアや窓に錠が2つ以上ついていると、侵入に時間を要するため、泥棒は嫌がります。
- ・防犯ガラスや面格子を取り付ける
窓を強固にすることで、壊すのに時間がかかり、侵入を困難にします。
- ・出かける際、鍵の掛け忘れに注意する
ドアの鍵を掛けたら、ドアが開かないか今一度確認をしてから出かけましょう。

問合せ

くらし安全課防災安全係 【☎35－1226】

おしらせコーナー Pick Up!

イベントのお知らせ



夏休み親子で自由研究 3Rでゴミを減らそう！

町では、夏休みの自由研究の取組にも役立つよう、ごみの現状と減量化について小学生とその保護者を対象に、3R（ごみの減量化）講座や工作、ごみ処理施設（小山川クリーンセンター）見学会を行います。

日時…8月7日(金)、午後1時30分～4時30分

場所…小山川クリーンセンター

講師…埼玉県資源循環推進課職員ほか

対象…町内在住の小学1～6年生とその保護者

持ち物…筆記用具、スリッパ(うわばき可)、飲み物

定員…15組(先着順)

参加費…無料

申込…7月31日(金)までにくらし安全課窓口へ直接、

または、お電話にてお申し込みください。

問合せ…くらし安全課生活環境係 【☎35－1226】



健康ポウリング教室参加者募集

ポウリングを通して健康づくりや生涯スポーツに取り組んでみませんか？

日時…8月29日(土) 午後3時～5時(受付は午後2時30分～)

場所…ラウンドワンさいたま上里店

対象…町内在住の小学生以上の方 ※小・中学生については保護者の同伴要

定員…40名(応募多数の場合は抽選)

参加費…無料

申込…7月22日(水)までに右記申込フォームからお申込みいただくか

生涯学習課窓口までお申し込みください。

問合せ…生涯学習課スポーツ振興係 【☎35－1245】



▲申込フォーム



今月のおすすめ新刊本

きのこのくらし (児童)

清水 洋美／文
吹春 俊光／監修
大作 晃一／写真
いずもり よう／絵
技術評論社／出版

【請求記号】474 シ

【あらすじ】

きのこは好きですか？お店に行けば簡単に買えるきのこ達。自然の中ではどのように暮らしているのでしょうか。大事な役割を持ったきのこ達もいて、さまざまな生態が分かる一冊になっています。公園や野山で探してみてください。これまでとは違った世界が見えてくるかもしれません。

みんなできてね！

◆絵本の読み聞かせ

□おはなし会 (カッコーの会)

日時…7月18日(土)
午後2時から

大人も子どももみんないっしょに「おはなし」の世界を楽しみましょう！

□のはらタイム (のはらくらぶ)

日時…7月25日(土)
午後2時から

(主なプログラム)

- ・のはらうた
- ・絵本『まいったな』
『かとりせんこう』
- ・紙芝居『ききみみずきん』
- ・手遊び他

※予約不要です。1F絵本コーナー(児童フロア)へ直接お越しください。

7月の図書館休館日

13日(月)・30日(木)

開館時間…午前9時～午後7時

子ども司書講座

日時…8月3日(月)、4日(火) 午前9時～正午

※2日間参加できる方のみ

場所…上里町立図書館

内容…図書館のお仕事を体験してみませんか？

対象…小学4年生～6年生

持ち物…筆記用具・水筒

定員…6名(先着順・事前予約制)

申込…7月14日(火)、午前9時から

図書館カウンターまたはお電話にて

申込先・問合せ…上里町立図書館【☎33-0455】



夏休みおたのしみ会 (工作イベント)

日時…8月9日(日) 午前10時30分～11時30分

場所…上里町立図書館 2階 視聴覚室

内容…『プラカップで作るキラキラ風鈴作り』

対象…小学生まで(低学年以下は保護者同伴)

定員…6組(先着順・事前予約制)

申込…7月14日(火)、午前9時から

図書館カウンターまたはお電話にて

申込先・問合せ…上里町立図書館【☎33-0455】

かみさと文芸

噂など聞く耳もたぬ葱坊主

本宮 裕子

ナンプレの難問解くや暑い中

福岡 山彦

我が字も鯉が泳がぬ家ばかり

今田 長一

首ふつて熟れゆく小麦日本一

塚越 節子

夏痩せて流離の雲を見ていたり

飯塚 和風

母の日に花を手向けて呼んで見る

庄 和枝

藤の香を探す信濃路青き空

小野英比古

黒澤康男さん、「瑞宝単光章」受章

危険業務従事者叙勲として、黒澤康男さん（宮本町・73歳）が瑞宝単光章を受章されました。黒澤さんは、昭和50年4月から平成25年3月までの38年間、埼玉県警で勤務し、永きにわたり警察業務に従事されました。その功績がたたえられ、この度の受章となりました。誠にありがとうございます。



渡邊昇さん、「瑞宝単光章」受章

危険業務従事者叙勲として、渡邊昇さん（長浜町・73歳）が瑞宝単光章を受章されました。渡邊さんは、昭和46年4月から平成22年3月までの39年間、埼玉県警で勤務し、永きにわたり警察業務に従事されました。その功績がたたえられ、この度の受章となりました。誠にありがとうございます。

町内一斉清掃「第43回クリーンの日」

5月31日(日)、上里町コミュニティ協議会主催による「第43回クリーンの日」が町内全域で行われました。町内全体で、可燃ごみ1,370kg、不燃ごみ470kgを回収することができました。

早朝から多くの町民の皆さまにご参加をいただきありがとうございました。

今後もきれいで住みよい町づくりにご協力をお願いします。



上里町放課後子供教室ちゃれんじクラブ 米づくり体験教室「田植え」

6月6日(土)、上里町放課後子供教室ちゃれんじクラブの米作り体験教室がスタートしました。

町内の小学生54人とその保護者を対象にした、米作り体験教室の第1回目「田植え」が行われました。子ども達は泥の感触を楽しみながら、真剣な表情で田植えをしました。田植えの後は、田んぼの中をかけっこして遊びました。収穫まで稲の成長が楽しみです。



お見積りは無料です
リフォーム・増改築専門店
三ツ星ハウジング
0120-72-0084 本社：上里町七本木
営業時間 9:00~18:00 水曜定休

脇島正法律事務所
埼玉弁護士会所属 弁護士 脇島 正
予約制 受付時間：平日 9:30~18:00
TEL 0495-71-6520
〒367-0030 本庄市早稲田の杜 4-1-8
<http://wakishima-law.jp/> webからも予約できます

デジタルサイネージをイオンタウン上里に設置しました！

令和8年2月にイオン株式会社と結んだ「包括連携協定」に基づき、イオンタウン上里1Fのふれあいコートにデジタルサイネージを設置しました。上里町の情報を発信していきますので、イオンタウン上里にお立ち寄りの際はぜひご覧ください。



三田自治会がコミュニティ助成事業（宝くじ）で備品を整備

一般財団法人自治総合センターでは、宝くじの社会貢献広報事業として、宝くじの受託事業収入を財源としてコミュニティ助成事業を実施しています。

このたび、三田自治会では、宝くじの助成を受けて、地域の公会堂に設置する空気清浄機やポータブル電源、各行事等で使用するテーブル等の備品を購入しました。今後の地域コミュニティの活性化、明るい地域づくりに役立ててください。



スポーツ大会の結果

第4回ふっかちゃん柔道錬成大会

3月15日(日)

深谷ビックタートル

◆小学4・5年生女子の部
優勝 矢代 蘭



第102回行田市春季柔道大会

4月19日(日)

行田市総合体育館柔道場

◆小学5・6年生女子の部
優勝 矢代 蘭



第12回妻沼聖天様奉納少年柔道大会

4月26日(日)

熊谷市立武道館

◆小学5・6年生女子の部
優勝 矢代 蘭



第47回群馬県中学生空手道選手権大会 兼第29回関東中学生空手道選手権大会 群馬予選

4月26日(日)

ALSOK ぐんま武道館

◆中学生個人形 女子
3位 武藤 真央



賀美公民館

申込先・問合せ【☎ 34 - 1724】

楽しく学ぶ！認知症予防講座

～ベジチェック測定 / 血管年齢測定 / 握力測定～

日 時…8月28日(金) 午前10時～

場 所…賀美公民館 2階集会室

参加費…無料

定 員…20名

申 込…電話にて賀美公民館へ



長幡公民館・児童館共催

申込先・問合せ【☎ 35 - 3541】

長幡こどもクッキング

「すいはん器のケーキ」

日 時…7月28日(火) 午後2時～

場 所…長幡公民館 創作活動室

参加費…無料 対 象…小学生 定 員…8名

持ち物…エプロン、三角巾、マスク

申 込…7月2日(休)午前9時から申込開始

保護者の方から長幡児童館へ電話

または直接申込

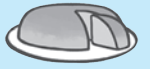

七本木公民館

申込先・問合せ【☎ 34 - 1726】

料理教室～簡単に出来るパン作り～

日 時…8月22日(土) 午前9時30分～

場 所…七本木公民館 創作活動室

参加費…800円 定 員…16名(先着順)

持ち物…エプロン、三角巾、マスク

申 込…電話にて七本木公民館へ

手芸教室～モップのお人形さん～

日 時…8月1日(土) 午後1時30分～

場 所…七本木公民館 創作活動室

参加費…300円 定 員…10名(先着順)

持ち物…かぎ針7号～8号、とじ針、はさみ

申 込…電話にて七本木公民館へ

上里東公民館

申込先・問合せ【☎ 34 - 1041】

「図書貸し出し」を行っています

上里東公民館のロビーには図書コーナーがあり本の貸し出しを行っています。

蔵書は約2000冊。さまざまなジャンルの本があります。ぜひご利用ください。

貸出し時間…平日(休館日を除く)

午前9時～正午、午後1時～5時

※詳細につきましてはお問合せください。

神保原公民館

申込先・問合せ【☎ 34 - 1727】

～ケーナを吹こう～ 全3回

日 時…全回午前10時から

①7月13日(月) 「ケーナを吹こう」

②7月24日(金) 「ケーナで曲を吹こう」

③7月31日(金) 「みんなでケーナを吹こう」

場 所…小会議室 (31日(金)のみふれあいホール)

講 師…須長 博 氏

参加費…無料 定 員…10名

持ち物…飲み物、ケーナ(塩ビ管ケーナを実費500円でご用意しております)

申 込…電話にて神保原公民館へ

中央公民館

申込先・問合せ【☎ 33 - 8628】

ゆかた着付け体験講座 ～自分で着る楽しさを学ぶ～

日 時…7月26日(日) ①午前10時30分～ ②午後2時～(どちらも1時間30分程度、同じ内容、終了後に打ち水を行います)

場 所…ワープ上里 教養文化室 講 師…ハクビ京都きもの学院 群馬校 力石 美寿紀 氏

参加費…無料(ゆかたレンタルを希望の方は7月21日(火)までに申込み。2,200円で大人サイズのみ貸出し可)

定 員…20名(先着順・中学生以上の女性のみ)

持ち物…ゆかた、薄手のTシャツ、スパッツ、腰紐と胸紐(着付け紐)3本、タオル3本、伊達締め1本、半幅帯、履き物(下駄もしくはゆかたに合う歩きやすいもの、サンダル可)

※ゆかたをレンタルする場合も、ゆかた以外の持ち物は各自での用意が必要となります

申 込…電話にて中央公民館へ

おしらせ コーナー

教室・講座・催し

愛の募金運動

更生保護女性会とは、昭和26年に「小さな奉仕の会」として創設された、女性の立場から、犯罪防止・非行防止・立ち直りを支援し、明るい社会を実現しようとするボランティア団体です。法務省主催により全国的に展開される「社会を明るくする運動」強調月間である7月に「愛の募金運動」を行います。ご理解いただける場合は、ご協力をお願いします。

日時：7月中旬に上里地区更生保護女性会の会員が会員の名札を下げ、各家庭にお伺いします。

※領収書について：発行します。

問合せ：町民福祉課社会福祉係【☎35-1224】



第5回ワープ・フレッシュコンサート 出演者募集

日時：《コンサート》令和9年1月16日(土)、午後2時開演
《審査会》8月9日(日)、午後1時～4時

会場：ワープ上里

対象：《プロフェッショナルの部》39歳以下で音楽大学等に在籍または卒業された方《アマチュアの部》楽器演奏、歌唱をされる方(年齢制限なし)

参加費：無料

申込：詳細についてはお問い合わせください。

申込先・問合せ：ワープ上里【☎34-0488】

ワープ上里 グランドピアノ試弾会 あなたもピアニスト

日時：8月1日(土)、午前9時～午後5時

会場：ワープ上里

定員：8名(組)

※1名または1組1時間を弾いてみたい方

※ピアノを使用すれば連弾、独唱、合奏等も可

参加費：500円

申込：7月18日(土)、午前9時から電話申込(先着順)

申込先・問合せ：ワープ上里【☎34-0488】

「本庄早稲田塾」女性 リーダーキャリアアップ 研修

リーダーシップやコミュニケーション力を実践的に身につけ、キャリアアップにつながる方策を学べる講座です。

日時：7月28日(火)、午前9時30分～午後4時30分

会場：早稲田リサーチパーク・コミュニケーションセンター

講師：上岡 実弥子 氏

対象：女性の中堅社員や女性リーダーなど

定員：30名(先着順)

費用：9000円(テキストト代含む)

申込：7月23日(木)までに電話または左記コードから申込

申込先・問合せ：(公財)本庄早稲田国際リサーチパーク【☎24-7455】



▲本庄早稲田国際
リサーチパーク
ホームページ

上里町シルバー人材セ ンター「女性限定・男 女お仕事説明会」

お仕事説明会では、入会の手続きやどんな仕事があるのか、わかりやすくご説明いたします。(男女お仕事説明会も実施)

今月は一年間の会費無料キャンペーン実施中です。

日時：7月7日(火)、午後1時30分から(女性限定)

7月14日(火)、午後1時30分から(男女)

会場：上里町シルバー人材センター(上里町大字神保原町1401)

問合せ：上里町シルバー人材センター【☎33-4231】

第33回コーラス サマーコンサート

歌声を聞きにお出かけください。

日時：7月5日(日)、午後1開演(正午から開場)

会場：美里町遺跡の森館ホール(入場無料)

発表団体：一般合唱団9団体

問合せ：本庄市児玉郡合唱連盟【☎21-0403】

生 活

「上里町男女共同参画 社会実現のための環境 改善補助金」のご案内

女性のための職場環境の改善または乳幼児を抱える家族が安心して外出できる環境作りに取り組む事業者に、女性の労働力率改善、子育て支援を目的とし、補助金を支給します。

補助対象者：上里町に事業所または商業施設を有する事業者

補助対象事業：①女性専用の更衣室、休憩室もしくは授乳室の設置またはトイレの改修等の環境整備②女性管理職の積極的な登用または女性管理職候補者の育成③その他、女性のための職場環境改善に向けた取組④おむつ替え、授乳、調乳のための施設、設備等

補助上限額：20万円

※国、県等から補助金を受けた経費は対象外です。

補助率：補助対象経費の2分の1

申請方法：子育て共生課へ必要書類を提出

※事前相談が必要です。予算額に達した時点で受付を終了します。

その他：必要書類等、詳細については、町ホームページをご覧ください。また、ご不明点がございましたら、お問い合わせください。

問合せ：子育て共生課人権・男女共同参画係【☎35-1236】



上里中学校PTA
資源回収のお知らせ



上里中学校PTAでは、リサイクル運動のための資源回収を実施します。ご協力をよろしく願います。
日時：7月11日(土)～17日(金) 午前9時～午後2時
回収品：新聞、雑誌、段ボール、アルミ缶、牛乳パック、布類(ウエス用)、ペットボトルキャップ
 ※アルミ缶は洗浄し、つぶしての搬入をお願いします。
回収方法：一週間コンテナを設置し、直接「自己搬入」になります。
 搬入は、西門から入場し、消防署前の北門から退場していただく形(一方通行)でお願いします。
 ※詳しくは、学校ホームページまたはお子さんを通じて配布するお知らせをご確認ください。
問合せ：上里中学校【☎33-2974】

パスポートの手数料が変わります



7月1日以降にパスポートを申請する場合は、手数料が変更となります。
変更内容：①旅券発給に必要な手数料が変わります。(国手数料が変更)
 ②18歳以上の方は10年パスポートになります。(18歳以上の5年パスポート廃止)
 ③18歳未満の方は5年パスポートになります。(従来どおり)
 ◆18歳以上(10年パスポート) 書面申請9300円
 ・オンライン申請8900円
 ◆18歳未満(5年パスポート) 書面申請4800円
 ・オンライン申請4400円
その他：手数料の改定に伴い、旅券窓口が混雑することが予想されます。また、申請数が旅券作成可能数を上回る可能性が高いため、交付されるまで通常より時間がかかる場合があります。海外渡航を予定している方は、十分な時間的余裕を持って申請してください。
問合せ：県パスポートセンター【☎048-64714040】

本庄税務署からのお知らせ

事務の一部が「北浦和業務センター」へ移行します。7月10日(金)以降、本庄税務署で行っていた「申告書や届出書の入力、通知や照会文書の発送等の内部事務」が「北浦和業務センター」に移行され、申告書や届出書等の郵送による提出先は「北浦和業務センター」となります。
 北浦和業務センターの住所等は、7月1日(水)以降、国税庁ホームページでお知らせします。なお、申告書等の提出に当たってはe-Tax(電子申告)をご活用いただくことをお勧めします。また、窓口対応(納税証明書の交付、予約による面接相談、現金による国税の納付など)は、従来どおり本庄税務署で行います。
問合せ：本庄税務署【☎22-2111】



▲国税庁HP



募 集

夏のボランティア体験
参加者募集



▲事前説明会
申込フォーム

日時：7月27日(月)～8月28日(金)の中で活動できる日を選択(土日・祝日、お盆を除く) ※詳しい日程は事前説明会で決定します。
対象：高校生、短大学生、専門学校生等
募集人数：メニューにより異なります。
内容：高齢者施設・障害者施設、保育園、児童館等でボランティア体験
 ※詳しくはお問い合わせください。
参加費：無料
事前説明会：7月17日(金)、22日(水)、午後3時から開催します。
 ※必ず事前説明会にご参加ください。(右記の日程で参加できない場合はご相談ください)
会場：こむぎっちテラス2階(上里町福祉町民センター)
申込：申込フォームまたは電話で申込
申込先・問合せ：上里町社会福祉協議会【☎33-4232】

シニア活躍中!!
 ☆パート社員の募集です☆
仕事 賃貸物件(リフォーム)のサポート業務
資格 高卒以上、要普通運転免許
給与 1,300円(時給) **待遇** 交通費規定内支給
時間 9:00～17:00(週3日程度) **応募** お気軽にお電話ください
休日 水・日・祝他・年末年始・GW・お盆 (採用係)
 株式会社大橋 埼玉県知事免許(8)第16352号 ☎0495-33-2266
 上里町七本木2368-4
キリン不動産 営業時間 10:00～18:30(水曜定休)

いつか、その時のために
 無料
 事前相談
さいれい聖苑
 神川ホール/神川町植竹647-1
 本庄ホール/本庄市見福2-18-7
TEL.0495-77-7310

広告

自衛官等採用試験

〔一般曹候補生〕

受付期間：9月1日(火)まで
 受験資格：18歳以上33歳未満の方(採用予定月の1日現在)

試験期日

〔1次試験(WEB試験)〕
 9月16日(水)～27日(日)のうち指定された1日
 〔2次試験〕
 10月17日(土)～11月1日(日)のうち指定された1日

合格発表

〔1次〕10月7日(水)
 〔最終〕12月4日(金)

〔防衛医科大学医学科学生〕

受付期間：10月8日(木)まで
 受験資格：18歳以上21歳未満の方(高校卒業者または高専3年修了者ともに見込み含む)

試験期日

〔1次試験〕10月24日(土)
 〔2次試験〕12月16日(水)～18日(金)のうち指定された1日

合格発表

〔1次〕12月1日(火)

〔最終〕令和9年1月29日(金)
 〔防衛医科大学看護学科学科学生〕

受付期間：10月2日(金)まで
 受験資格：18歳以上21歳未満の方(高校卒業者または高専3年修了者ともに見込み含む)

試験期日

〔1次試験〕10月17日(土)
 〔2次試験〕12月5日(土)、6日(日)のうち指定された1日

消費生活相談窓口	受付時間		午前9時30分～11時30分 午後1時～3時30分				
	月	火	水	木	金	土	
上里町役場地域活力創造課内【☎35-1235】		○			○		
本市市役所商工観光課内【☎25-1175】	○		○	○	○		
消費生活支援センター熊谷 (受付時間:午前9時～午後4時) 【☎048-524-0999】	○	○	○	○	○	○(☎のみ)	
消費者ホットライン【☎188】	音声ガイダンスの案内により、市町村または県の相談窓口につながります。						



▲自衛隊埼玉地方
 協力本部公式HP

〔合格発表〕
 〔1次〕11月12日(木)
 〔最終〕令和9年2月10日(水)
 ※一部期日等の変更がある場合がございます。
 詳細は左記へお問い合わせください。
 問合せ：自衛隊埼玉地方
 協力本部熊谷地域事務所
 所【☎048-152214855】

7月 困ったときの無料相談

日常生活に関する悩み事、困り事の相談を無料でお受けします。秘密は厳守します。

相談	日時	会場	問合せ
心配ごと相談	毎月第3木曜日(祝日を除く) 午後1時30分～3時	こむぎっちテラス2階 福祉町民センター	上里町社会福祉協議会【☎33-4232】 (予約制)定員3名※予約締切：7月13日(月)
行政相談	偶数月第1木曜日 午後1時30分～4時		町民福祉課【☎35-1224】
児童相談	毎月第3木曜日 午後1時30分～3時		町民福祉課【☎35-1224】 (予約制)※予約締切：7月13日(月)
人権相談	毎月第3木曜日 午後1時30分～4時	男女共同参画推進センター	子育て共生課【☎35-1236】
女性のための悩みごと相談	毎月第2・4水曜日 午後2時～3時		男女共同参画推進センター【☎35-1357】 (予約制)定員2名
女性のための法律相談	偶数月第3水曜日 午前10時～11時30分		男女共同参画推進センター【☎35-1357】 (予約制)定員4名
認知症・成年後見制度相談	毎週木曜日 午後1時30分～4時	高齢者いきいき課	高齢者いきいき課【☎35-1243】 (予約制)
成年後見相談ダイヤル	平日 午前9時～午後5時	電話相談	後見センターこだま (フリーダイヤル)【☎0120-162-166】 ※児玉郡(美里町・神川町・上里町)に在住の方、もしくはご家族が在住している方のみご利用できます。 (担当課)高齢者いきいき課

サマージャンボプレミアム12億円
 (1等8億円・前後賞各2億円合わせて)
 サマージャンボ7億円
 (1等5億円・前後賞各1億円合わせて)
 サマージャンボミニ5千万円
 (1等3千万円・前後賞各1千万円合わせて)
 ☆この宝くじの収益金は市町村の明るく住みよいまちづくりに使われます。
 プレミアム：1枚500円 / ジャンボ・ミニ：1枚300円
6月30日(火)3種類同時発売!
 発売期間 6/30(火)～7/31(金)
 ☆お求めは埼玉県内の宝くじ売り場で!

植村学習塾 (小5～中3)
 ★上里北中エリア限定

- ・塾生募集中! (小5・小6・中1・中2・中3) 2学期からの入塾も大歓迎!!
- ・北中で上位を目指したい方に最適・5教科総合指導
- ・小学：算数・国語(読解力養成)充実!
- ・小6英語(書き・基礎文法)を習得!

◆「塾ナビ」、「エキテン」サイトに掲載中◆
 Twitter #植村塾
 TEL 090-4922-1060 (ショートメール対応可)
 教室：神保原町 433-4 おかげさまで 35周年

明 る い 選 挙 啓 発

ポスターコンクール

『明るい選挙』を呼びかけることを目的として、自由に表現したポスターを募集します。

応募資格…小学校児童、中学校・高等学校の生徒

応募期間…9月11日(金)まで

画 材

描画材料は自由。画用紙の四ツ切、八ツ切、もしくはそれに準ずる大きさ

※作品の裏面右下に学校名・学年・氏名(ふりがな)を必ず記入。

※過去の受賞作品や詳細はホームページをご覧ください。



◀県ホームページ

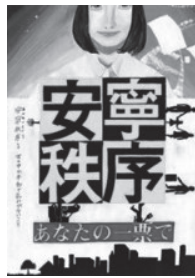

▲令和2年度佳作作品

提出先・問合せ

各学校で募集している場合は学校へ。それ以外の場合は、上里町選挙管理委員会へ
【☎35-1237】

町営住宅入居者募集

場 所	四ツ谷住宅
戸 数	1戸
間取り	3DK
家 賃	18,600円～ 27,700円
通学区域	上里東小 上里北中

受付期間…7月1日(水)～15日(水)(土・日を除く)

※申込用紙は7月1日(水)から、まちづくり推進課窓口で配布します。

入居予定日…令和8年9月中旬

※募集戸数を超える場合は抽選となります。(抽選日:7月31日(金))

※入居者の条件や選考方法等の詳細はお問い合わせください。

問合せ…まちづくり推進課施設管理係
【☎71-6511】

入札の結果

※落札金額は消費税抜きの金額です。

◆①～⑩令和8年5月20日 ⑪～⑰令和8年5月29日 開札

工事等名	落札金額	落札業者	工事等名	落札金額	落札業者
① 令和8年度 第7次上里町障害者計画策定等業務委託	2,540,000円	株式会社アールピーアイ栃木	⑩ 令和8年度 上里町立上里中学校芝生管理業務委託	1,140,000円	有限会社荒井造園土木
② 令和8年度 上里町地域福祉推進プラン(第4期上里町地域福祉計画・第3期上里町地域福祉活動計画・第3期上里町自殺対策計画・第2期上里町成年後見制度利用促進基本計画)策定に係るアンケート調査等業務委託	1,800,000円	株式会社アールピーアイ栃木	⑪ 令和8年度 七本木メモリアル公園管理業務委託	2,035,000円	有限会社荒井造園土木
③ 令和8年度 メールシーラー賃貸借	2,160,000円	キャノンシステムアンドサポート株式会社 関東アカウント営業部	⑫ 令和8年度 文化複合施設植栽管理業務委託	2,340,000円	有限会社荒井造園土木
④ 令和8年度 上里町都市計画基礎調査業務委託	9,000,000円	国際航業株式会社 埼玉支店	⑬ 令和8年度 上里公共下水道事業汚水管渠築造工事(上流部工)	3,400,000円	木村工業株式会社
⑤ 令和8年度 上里町役場周辺地区都市再生整備計画事後評価支援業務委託	4,450,000円	株式会社イト日本技術開発 北関東支店	⑭ 令和8年度 上里公共下水道事業全体計画及び事業計画見直し業務委託	8,900,000円	日本水工設計株式会社 関東事務所
⑥ 令和8年度 上里公共下水道事業水質調査業務委託	1,260,000円	山根技研株式会社	⑮ 令和8年度 上里公共下水道事業(第5-1処理分区)汚水管渠調査業務委託	3,100,000円	日本環境マネジメント株式会社
⑦ 令和8年度 修繕(中古)水道メーター購入(Φ13mm)	2,029,500円	株式会社阪神計器製作所 関東支店	⑯ 令和8年度 上水道配水支管布設工事実施設計業務委託	8,300,000円	株式会社東洋設計事務所 埼玉出張所
⑧ 令和8年度 都市計画道路植樹管理業務委託	3,959,000円	株式会社児玉造園土木	⑰ 令和8年度 上里町立賀美小学校校舎棟等改修工事	189,600,000円	中央建設協同組合
⑨ 令和8年度 上里町立賀美小学校校舎棟等改修工事監理業務委託	11,300,000円	株式会社松下設計			

町民福祉課町民係 7月の日曜窓口開庁日 7月12日(日) 午前8時45分～正午

◆取扱事務

- ・住民票などの証明書の発行
- ・戸籍届出
- ・住所異動届
- ・印鑑登録
- ・マイナンバー関連手続き(電話予約必須)

ひとのうごき

町の人口(令和8年5月末日現在)

総人口……30,242人 [+2]

男……15,099人 [+5]

女……15,143人 [-3]

世帯数……13,913世帯 [+8]

[]は前月との比較

出生……11 死亡……33

転入等……128 転出等……104

お誕生おめでとう

行政区分 氏名 保護者

[薫] 八木莉乃愛 (りのあ) 泰良

[堀 込] 竹内 叶多 (かなた) 祐太

[立野南] 新井 怜 (れい) 一輝

[本郷一] 小田 唯晴 (ゆいは) 裕也

[本郷二] 高根 澄羽 (すう) 晃希

[古新田] 根岸 柚葵 (ゆずき) 一樹

大西 泰生 (たいき) 寛昭

[三 田] 河西 薫 (かおる) 和希

[久保新田] 高平 湊斗 (みなと) 健太

(5月中の出生届より)

※「お誕生おめでとう」への掲載を希望される方は、届出時に窓口でお申し出ください。

善意をありがとう

社会福祉協議会5月分寄付者

三軒ひまわり会	12,540円
上里キリストチャペル	93,092円
清月堂製パン(有)・高橋&小暮・Farm	3,309円
匿名	5,000円

ご協力ありがとうございました
上里町社会福祉協議会【☎33-4232】

7月生まれの ちっちゃな町民



宮地 律ちゃん
(6歳・三田)

優しく可愛くて食いしん坊な
りっちゃん♡大好きよ♡



小田澤未来ちゃん
(4歳・真下)

♡みく4歳おめでとう♡



鈴木 優乃ちゃん
(5歳・本郷一)

お誕生日おめでとう！
元気いっぱいの優乃が
大好きだよ！



山口 叶聖くん
(1歳・久保新田)

我が家のアイドルかなせ☆
1歳おめでとう！
すくすく育ってね♪



荒川 桜唯ちゃん
(3歳・金下)

お誕生日おめでとう♡
毎日楽しませてくれて
ありがとう♪



森下 乃夏ちゃん
(6歳・四ツ谷)

ののちゃん
誕生日おめでとう♪
だいすきだよー♡



末吉 柚月ちゃん
(1歳・五丁目)

お誕生日おめでとう！
笑顔の可愛い
柚月が大好きだよ。



小松 栞ちゃん
(6歳・堀込)

お誕生日おめでとう！
しーちゃんだいすき♪



井上 音杏ちゃん
(6歳・西大御堂)

これからかわいい
笑顔がたくさん見せてね！
だいすき♡



和田 鳳叶くん
(6歳・金下)

6歳おめでとう！
これからも元気に楽しい
毎日を過ごそうね♪



山崎 陽叶くん
(4歳・久保新田)

お誕生日おめでとう！
これからもたくさん
遊ぼうね♪



田尻 颯来ちゃん
(1歳・金上)

お誕生日おめでとう☆
これからもすくすく
元気に育ってね♪



甲斐 月紬ちゃん
(5歳・長浜町)

ツム、お誕生日おめでとう！
産まれてきてくれて
ありがとう。



金澤 一星くん
(5歳・寺西)

一星5歳のお誕生日おめでとう
初キャンプたくさん遊ぼうね！



太利 葉雄くん
(2歳・三田)

お誕生日おめでとう♪
すくすく大きく育ってね！



戸張 暁くん
(6歳・久保新田)

大好きな暁くん！
お誕生日おめでとう！
電車にいっぱい乗ろうね♪



木村昂海空くん
(6歳・四丁目)

るうくん誕生日おめでとう！
これからもよろしくね♪



蝦夷森獅琉くん
(3歳・下久城)

いっぱい遊んで
楽しく過ごそうね♪
お誕生日おめでとう☆



松澤 一花ちゃん
(5歳・久保新田)

きらきら笑顔の
かわいい、いっちょ☆
お誕生日おめでとう☆



岩田 康希くん
(1歳・勝一)

1歳おめでとう☆
今年もいっぱい
笑顔を見せてね♪



古川 祐理くん
(5歳・一丁目)

5歳おめでとう☆
たくさん大好きと
幸せをありがとう！



誕生日を迎えるお子さんの写真募集！

対象…9月に誕生日を迎える小学校就学前のお子さん

申込…7月31日(金)までに総務課庶務係窓口にて写真持参またはインターネット申込(応募写真は返却不可・応募多数の場合は抽選)

申込フォーム：<http://www.town.kamisato.saitama.jp/3493.htm>



「令和8年度上里町二十歳の集い」実行委員を募集します

令和9年1月10日(日)に開催予定の式典の実行委員を募集します。
自分たちの手で生涯の思い出に残る式典をつくりあげてみませんか。
友達同士での応募も可能です。

対象…平成18年(2006年)4月2日から平成19年(2007年)4月1日までの
生まれの方で、「令和8年度上里町二十歳の集い」に参加予定の方

内容…1～2回程度の会議による式典の企画・準備
(会議はZOOMによる出席も可能です)
式典前々日(1月8日(金))に行うリハーサルへの参加
式典当日の運営(受付、司会、意見発表等)

申込…7月31日(金)までに右記申込フォームからお申し込みいただくか、
生涯学習係までお申し込みください。

申込先・問合せ…生涯学習課 生涯学習係 **【☎35-1245】**



◀申込フォーム



「データサイエンティストお仕事体験」参加者募集

「データサイエンティストってどんな仕事?」「理系の進路に興味はあるけれど実際の働き方がイメージできない…」そんな女子中高生のみなさんに向けて、データ分析のプロの仕事“体験できる”特別イベントを開催します。

実際に女性のデータサイエンティストが働く職場を訪問し、お仕事内容紹介⇒ミニ体験⇒職場見学⇒座談会という流れで仕事の魅力をまるごと体験できるプログラムです。

日時…8月19日(水)、午後1時30分～4時

会場…株式会社ARISE analytics (アライズアナリティクス)
(東京都港区高輪2-21-1 THE LINKPILLAR 1 NORTH 10階)
JR京浜東北線、山手線 高輪ゲートウェイ駅北改札を出て徒歩1分

対象…女子中学生、女子高校生(保護者同伴可) **参加費**…無料(交通費のみ自己負担)

定員…20組(1人での参加も可能、定員になり次第締切) ※本イベントは現地集合・現地解散となります。ただし、希望される方は職員が神保原駅から会場まで同行することも可能です。

申込…7月1日(水)から電話または申込フォームにてお申込みください。

申込先・問合せ…上里町男女共同参画推進センター **【☎35-1357】**



▲申込フォーム

男女共同参画講座

「パパの育休で家族が変わる～今日から始める家事シェア～」

育休中の過ごし方、家事シェアがうまくいくコツ、夫婦のコミュニケーションなど、すぐに使えるヒントが満載。パパもママもこれから育休を迎える方、家事シェアについて知りたい方、どなたでも大歓迎です。家族みんなが笑顔になれる“新しい暮らし方”を一緒に見つけましょう。

日時…7月25日(土)、午後1時30分～3時

会場…上里町男女共同参画推進センター

講師…NPO法人tadaima! 代表理事 三木 智有 氏

定員…60名(定員になり次第締切)

申込…7月1日(水)から電話または申込フォームからお申込みください。

申込先・問合せ…上里町男女共同参画推進センター **【☎35-1357】**



▲申込フォーム



Kamisato Public Information

広報

7月号(No.686) © 令和8年7月1日発行
発行・上里町 編集・上里町役場総務課庶務係
〒369-0392 埼玉県児玉郡上里町大字七本木5518番地
>記事の一部に読みやすい「ユニバーサルフォント」を採用しています。



広報紙をスマートフォンへ配信します

◆上里町役場

電話・FAX番号 TEL.0495-35-1221(代) FAX.0495-33-2429

[上里町ホームページ] <http://www.town.kamisato.saitama.jp/>



この広報は環境に優しいベジタブルインキと再生紙を使用しています。