

人と自然が響きあう “ハーモニーガーデン上里”



今月の表紙

「上里町TBG協会」のみなさん

TBG(ターゲットバードゴルフ)とはゴルフをミニ化した競技で、ゴルファーはもちろん初心者でもゴルフの楽しさを味わえる文部科学省指定生涯スポーツです。「上里町TBG協会」は平成13年に結成され、毎週火曜日と金曜日の午前中に忍保パブリック公園内にあるコースで練習しています。県内各地の大会に参加し、会員の中には全国大会や甲信越関東大会への出場者も。「外でおしゃべりしながら体を動かすのは、部屋にいるより楽しいです。一度遊びに来てください。」と会長の石井さん。(前列右端)

今月の 主な内容

- 防災情報 P2~3
- ふるさと人物伝『安藤改助』 P8
- 個人住民税の「給与からの特別徴収」について P4
- まちのわだい P10
- 健康・子育てインフォメーション P7

災害から自分を守ろう！

◆3日以上以上の備えを！

[備蓄例]

飲料水(1人1日3ℓ)

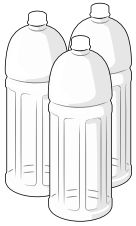

食糧

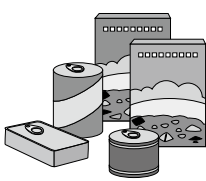

懐中電灯

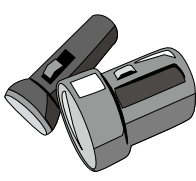

ラジオ

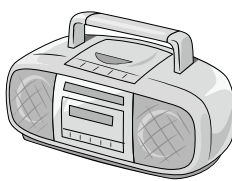

簡易トイレ

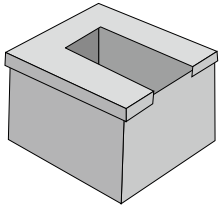

カセットコンロ など

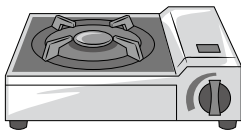

そのほか個別の事情に
左右されるもの

例:眼鏡・入れ歯・持病の
薬・アレルギー対応食
品・生理用品など

◆避難地図の作成を！

被害状況や避難場所までの経路はお住まいの地域によって異なります。
自宅から避難場所までの避難経路を確認し、避難地図を作ってみましょう。

- ①自宅の位置を確認する
- ②避難場所を確認して、自宅との位置関係を調べる
- ③実際に避難することを考えて、自宅から避難場所までの経路を書き込む
- ④家族全員で確認する

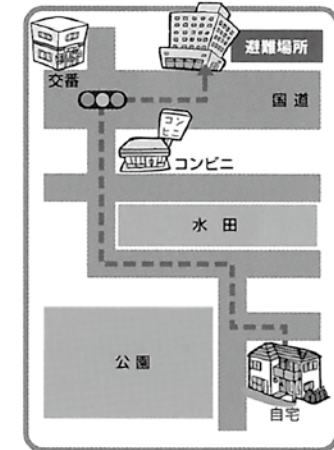

避難地図作成例

もしもの時のために…

備えは万全ですか？

災害による被害をできるだけ少なくするためには、一人ひとりが自ら取り組む「自助」、地域で助け合う「共助」、公的機関による「公助」が重要だといわれています。その中でも基本となるのは「自助」、一人ひとりが自分の身の安全を守ることです。

防災に触れて、意識を高めよう 「防災フェスティバル」を開催します！

9月1日の「防災の日」にちなみ、防災フェスティバルを開催します。
防災に関する様々な展示・体験コーナーをご用意しています。この機会に
防災意識を高め、災害への備えを再確認しましょう。

日時…8月31日(日)、午後2時30分～

会場…堤調節池グラウンド

内容…中継送水訓練・炊き出し訓練・各種展示等



展示・体験コーナー

- ◆消防車の展示(消防士の服装で写真が撮れます)
- ◆消防車放水体験
- ◆ミニ消防車搭乗体験
- ◆はしご車搭乗体験(対象:6歳～小学生)
※先着10組(午後2時45分から整理券配布)
- ◆日赤奉仕団による災害用炊飯袋で炊き出し
(200食限定)



かき氷を無料配布
します!(200杯まで)

こむぎっちも行くよ！

※来場者先着100名様(小学生以下)に
“こむぎっち”グッズプレゼント



主催…上里町・上里町消防団・上里分署
問合せ…総務課庶務係【☎35-1234】

dボタンで
チェック!

テレビ埼玉のデータ放送で 上里町の情報を発信します

町では、情報発信手段のさらなる充実を図るため、8月1日から地上デジタル放送「テレ玉」で、上里町発信のデータ放送を開始します。町のイベントや行政情報、災害・防災情報などを発信していきますので、ぜひご覧ください。(データ放送の視聴は無料です。)

テレビ埼玉が視聴できて、データ放送に対応したテレビのみ利用できます。テレビアンテナの設置等をご検討される方は、電気工事店または上里町商工会【☎33-0520】へご相談ください。

データ放送を見るには

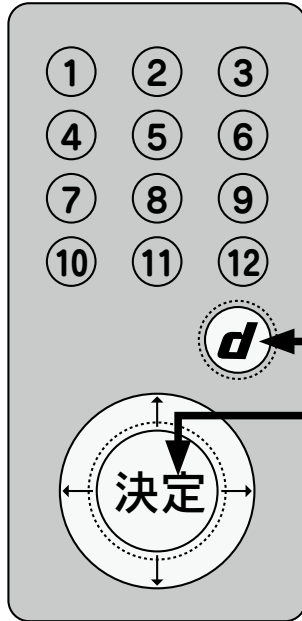

リモコンイメージ図

- ①「テレ玉」にチャンネルを合わせる
- ②リモコンの[d]ボタンを押す(※1)(データ放送画面が開きます)

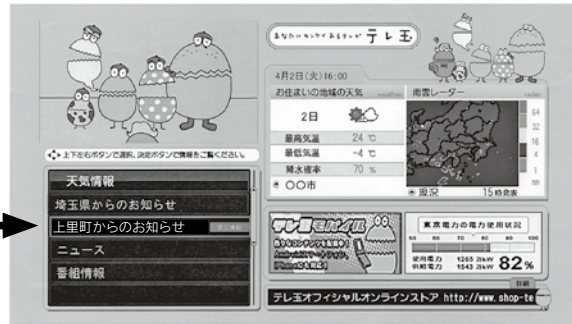

- ③画面左下の一覧から「上里町のお知らせ」(※2)を選び、リモコンの【決定】ボタンを押す

※1：リモコンによりボタンの位置は異なります。

※2：「市町村からののお知らせ」と表示された場合はそちらを選択して進んでください。

問合せ…総務課庶務係(情報内容に関すること)【☎35-1234】

上里町商工会(テレビアンテナ設置に関すること)【☎33-0520】

災害時等の情報入手方法について

町では、防災行政無線をはじめ、複数の手段を用いて町民の皆さまに情報発信を行っています。特に災害時には「自分の身は自分で守る」ことが大切です。町民の皆さまも、複数の手段を活用し、情報を入手していただきますようお願いいたします。

※災害発生時は電話が集中し、つながりにくくなりますので、複数の情報入手を心がけてください。

防災行政無線

屋外スピーカーを通じて緊急情報などをお知らせします。

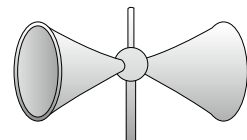

テレビ埼玉データ放送

テレビ埼玉のデータ放送を活用し、防災行政無線で放送した内容などを発信しています。(詳細は上の記事を参照してください。)

上里町防災メールサービス

防災行政無線で放送した内容のうち、緊急を要する情報を配信します。(登録アドレスへ空メールを送信してください。)



p-bousaikamisato@m.blayn.jp

埼玉県防災情報メール

登録されたメールアドレスに防災情報を配信します。(登録アドレスへ空メールを送信してください。)



saitamaken@jijo.bosai.info

町ホームページ・フェイスブック

災害情報などを随時更新します。



火災案内テレホンサービス

火災情報を音声ガイダンスにより案内します。

※通話料のみで、情報料はかかりません。

☎0180-99-4989

NHK総合テレビデータ放送

気象情報等の防災情報が確認できます。リモコンの【d】ボタンを押すと、次の情報を確認できます

- ・気象情報
- ・河川水位、雨量情報
- ・防災、災害情報 など

個人住民税の納税方法についてのお知らせ 個人住民税の「給与からの特別徴収」を平成27年度から徹底します！

個人住民税（町民税・県民税）の納税方法には、「給与からの特別徴収」、「普通徴収（個人が納付書等で納税する方法）」、および「年金からの特別徴収」があります。「給与からの特別徴収」とは、給与支払者（事業主）が毎月の給与から個人住民税を差し引いて、従業員に代わって市町村に納入する制度です。

埼玉県と県内全市町村は、平成27年度に、原則すべての給与支払者（事業主）を特別徴収義務者に指定する取り組みを進めています。これに伴い、これまで指定されなかったお勤めの会社が指定を受けた場合には、皆さま（従業員）の平成27年度の個人住民税の納税方法が「普通徴収」から「給与からの特別徴収」に変更になります。

《「給与からの特別徴収」のメリット》

「普通徴収」の納期が通常年4回であるのに対し、「給与からの特別徴収」は年12回なので1回あたりの納税額の負担が少なくなります。また、従業員が個々に納税のため金融機関等に行く手間が省け、納め忘れもなくなります。

平成26年度の個人住民税も「給与からの特別徴収」に切り替えることができます！

お勤めの会社が「給与からの特別徴収」を実施できる場合は、年度途中からでも「普通徴収」から「給与からの特別徴収」へ切り替えることができます。その場合は、会社から『特別徴収への切替申請書』を提出していただく必要がありますので、会社の給与担当者にお申し出ください。（納期限が過ぎている税額については「給与からの特別徴収」に切り替えることができませんので、「普通徴収」で納めていただくことになります。）

問合せ…税務課住民税係【☎35-1221内線1131~1133】

納税推進コールセンターを開設しています

町では、町税等が未納の方に対し、委託民間会社から電話で未納のお知らせを行い、早期の納付を呼びかけています。コールセンターでは、必ず「上里町納税推進コールセンターの〇〇です」と名乗り、納め忘れの税目、期別、税額などを確認します。

コールセンターでは次のようなことは決して行いません

- ①直接現金を取りに伺う
- ②金融機関や口座を指定し、振込みを依頼する
- ③ATMによる振込み操作を指示する

問合せ…税務課収税係【☎35-1220】

納税相談窓口 夜間開庁・休日開庁のお知らせ

◆8月の開庁日

- 休日（午前8時30分～正午） **8月10日(日)**
- 夜間（午後8時まで） **8月25日(月)**

※夜間は庁舎西入口（夜間入口）よりお入りください。

◆窓口・問合せ…税務課収税係【☎35-1220】

町県民税第2期と国民健康保険税第2期の納期限は9月1日(月)です

税金のお納めには便利な口座振替をご利用ください

自転車の交通事故が多発しています

本庄警察署管内における自転車に関係する事故は、「交差点」で、「一時不停止」により「出会い頭」で発生するケースが多いです。

自転車は道路交通法上、軽車両に位置付けられ、自動車と同様に「止まれ」の標識や標示がある場所では一時停止をしなくてはなりません。また、交通ルールに違反した走行により自転車加害者となる事故を起こし、数千万円という高額な損害賠償を請求されたという事例もあります。

加害者にも被害者にもならないために、交通ルールを守り、安全な走行をしましょう。

自転車の主な禁止事項

飲酒運転、信号無視、一時不停止、無灯火運転、二人乗り運転、並進通行、ブレーキ整備不良、携帯電話・イヤホン等の使用運転、傘さし運転、歩道での歩行者妨害

もしもの時のために…

市町村交通災害共済 加入受付中

国内の道路上で起きた車両に起因する交通事故で負った怪我の治療に対し、見舞金を支払う相互扶助制度です。

申 込…町役場担当窓口または郵便局（申請書はそれぞれの窓口にあります）

費用(年額)…一般900円

中学生以下500円

共済期間…平成27年3月31日まで

※加入前に発生した交通事故は対象外

問合せ…まち整備環境課生活環境係

【☎35-1226】

「秋の町民特別割引デー」概要

日時

9月21日(日)、23日(火・祝)、28日(日)

対象

町内在住・在勤の方

割引内容

〔一般〕9,200円／〔サルビア会員〕8,200円

(それぞれ税込・食事付き・2B割増なし)

※通常料金〔一般〕10,200円／〔サルビア会員〕9,200円。各々1,000円割引になります。

利用方法

町内在住・在勤を証明できるもの(免許証・身分証など)をプレー日に持参しフロントで提示

〔一般〕ご本人および同伴者の方が一般特別料金

〔サルビア会員〕ご本人のみ会員特別料金とし、同伴者の方は一般特別料金

※予約時に「特別割引での利用」とお伝えください。

問合せ…上里ゴルフ場【☎33-1155】



上里ゴルフ場から町民の皆さまへ
上里ゴルフ場では、町民の皆さまの日ごろのご愛顧に感謝の意を込め、秋の休日特別割引を実施します。上里町に在住・在勤の方のみの特別割引です。
スタッフ一同皆さまのご来場を心からお待ちしています。

「秋の町民特別割引デー」を実施します

安全な通行のためにご協力を

道路などに隣接する樹木の適切な管理のお願い

道路などの公共空間に張り出した樹木の枝葉等は、落枝により通行車への重大な事故を引き起こす可能性があります。また、道路標識・カーブミラーを見えづらくしたり、道路幅を狭めて安全な通行に支障をきたすなど、交通事故の原因となることがあります。私有地の樹木については、土地所有者が枝の剪定(せんてい)をするなど適切な管理を徹底し、通行の妨げにならないよう対応をお願いします。

問合せ…まち整備環境課生活環境係【☎35-1226】

本庄県土整備事務所【☎21-3141】



農地を所有されている方へ

遊休農地を所有されている方は、農地の賃借を検討してはいかがでしょうか。「利用権設定」という期限付きの賃借方法であれば手続きは簡単です。現在、11月1日からの賃借開始の申請を受け付けています。申請書の提出は9月中旬までとなります。遊休農地解消にご協力をお願いします。

問合せ…農業委員会事務局【☎35-1235】

農薬は適正な利用を

人手による害虫捕殺や除草により、できるだけ農薬を使用しない管理を心がけましょう。やむを得ず農薬を散布するときは、周辺の方々に事前に周知するとともに、風向きなどに十分注意し、事故防止に努めてください。

問合せ…産業振興課農政商工係【☎35-1232】



水ぼうそうワクチン接種概要

対象年齢…1歳から3歳の誕生日の前日
(すでに水痘にかかったことがある方は対象外)

接種方法…3か月以上の間隔をおいて合計2回
経過措置…平成26年度中に限り、3歳から5歳の誕生日の前日までの間にある方を対象に1回接種を行う

※任意接種(自費接種)で水痘ワクチンの接種を受けたことがある方は、すでに接種した回数分の接種を受けたものとみなします。なお、定期接種になる前に受けた任意接種の料金の助成や払い戻しなどは行いませんので、ご了承ください。

問合せ…保健センター【☎33-2550】

10月から水痘(水ぼうそう)ワクチンが定期接種となる予定です。定期接種は無料で接種することができ、万が一、健康被害が発生した場合も予防接種法に基づく補償を受けることができます。なお、対象年齢になる方には9月末に個別通知をする予定です。

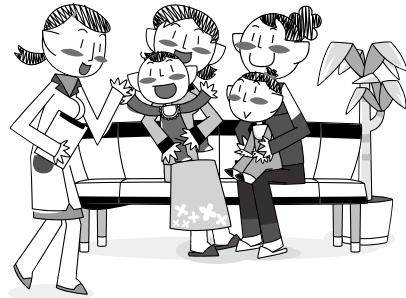

水痘(水ぼうそう)ワクチンが定期接種になります

離乳食のお話を開催します

保健センターでは、これから離乳食を始める方や始めたばかりの方を対象に離乳食のお話を実施します。事前のお申し込みは不要ですので、ぜひご参加ください。

日時…8月26日(火)、午前10時30分～11時30分

会場…保健センター

対象…生後4～6か月児の保護者

内容…栄養士による離乳食の進め方についての講話

準備…母子手帳・離乳食づくりきほんの「き」(3・4か月児健診で配布した資料)

問合せ…保健センター【☎33-2550】



高齢者用肺炎球菌予防接種を実施予定です

日本人の死亡原因として、「がん」「心疾患」に次いで上位に位置するのが「肺炎」です。この「肺炎」のうち、約4分の1が肺炎球菌によって引き起こされています。町では、肺炎球菌性肺炎の予防のため、平成26年10月から、高齢者用肺炎球菌予防接種を実施する予定です。対象者には10月1日(水)までに通知を送付します。

対象…65・70・75・80・85・90・95・100歳の方
101歳以上の方
問合せ…保健センター【☎33-2550】

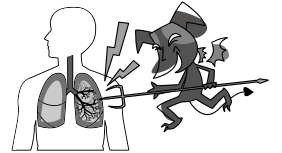

臨時福祉給付金について

消費税の引き上げに伴い、所得の低い方々の負担を軽減するため臨時福祉給付金を給付します。

対象

平成26年1月1日時点で住民票が上里町にある平成26年度住民税非課税者

申請期間 7月1日～10月1日

(8月10日(日)午前にも申請を受け付けます。)

金額

1万円

(加算に該当する場合は1万5千円)

※申請書は担当窓口で配布しています。

問合せ

町民福祉課社会福祉係

【☎35-1224内線1302】

国民年金コーナー

No.360

もしものときの障害基礎年金

国民年金に加入している間に初診日(障害の原因となった病気やけがについて、初めて医師の診療を受けた日)のある病気やけがで、法令により定められた障害等級表(1級・2級)による障害の状態にある間は障害基礎年金が支給されます。

○平成26年度年金額(定額) 1級966,000円/2級772,800円

※18歳到達年度の末日までにある子(障害者は20歳未満)がいる場合は、子の人数によって加算が行われます。

◆①、②どちらかに該当する方が障害基礎年金の対象者です。

①初診日のある月の前々月までの公的年金の加入期間の3分の2以上の期間について、保険料が納付または免除されていること

②初診日のある月の前々月までの1年間に保険料の未納がないこと

※障害基礎年金と身体障害者手帳では、制度の仕組みが異なるため、障害の認定基準が異なります。身体障害者手帳が1級や2級であっても障害基礎年金が受けられるとは限りません。

問合せ…熊谷年金事務所【☎048-522-5201】

健康保険課医療年金係【☎35-1222】

健康・子育てインフォメーション

保健センター予定表 ☎33-2550

8月	18日(月)	3・4か月児健診(平成26年4月生まれ)
	19日(火)	7・8か月児健診(平成25年12月生まれ)
	20日(水)	3歳6か月児健診(平成23年1月生まれ)
	21日(木)	5歳児健康相談 ※対象者あて通知
	22日(金)	1歳6か月健診(平成25年1月生まれ)
	26日(火)	2歳児歯科検診(平成24年7月生まれ) 赤ちゃん相談・離乳食の話

※赤ちゃん相談の「個別相談」は予約制です。

休日の医療機関はこちらへ

①休日急患診療所

【本庄市保健センター内 ☎23-3322】

診療科目…内科系疾患

診療時間…午前9時～ 正午
午後1時～ 4時
午後7時～10時

※健康保険証を持参してください。

②在宅当番医療機関

◆診療は午前中のみとなります。また当番医は変更になる場合もありますので、確認してからお出かけください。

8月 3日(日)	鈴木外科病院	☎72-1235
8月 10日(日)	関口外科医院	☎33-8208
8月 17日(日)	関根内科外科医院	☎77-7667
8月 24日(日)	はにぼんクリニック	☎22-3596
8月 31日(日)	うめだクリニック	☎74-4151
9月 7日(日)	高橋外科整形外科	☎22-6211

小児救急電話相談 #8000

休日や夜間の子どもの急病（発熱、下痢、嘔吐など）時の家庭内での対処方法や受診の必要性について、小児科経験のある看護師が相談に応じます。また、必要に応じて医師の助言を受け対応します。子どもの急な病気やケガに関する相談が対象です。大人の病気などに関する相談、子どもの発育や病気予防など救急でない相談はご遠慮ください。

◆相談方法（電話による相談）

埼玉県内のどこからでも電話で『#8000』をプッシュすることで、相談窓口につながります（携帯電話可）。ダイヤル回線・IP電話・ひかり電話の方は【☎048-833-7911】となります。

◆受付時間

・平日（月～土）午後7時～翌朝7時
・休日（日・祝）午前9時～翌朝7時

～上里町国民健康保険、埼玉県後期高齢者医療制度ご加入の方へ～

特定健康診査等追加日程のお知らせ

まだ特定健康診査等の申し込みがお済みでない方は、10月にも追加で健診日を設けましたので、ぜひご利用ください。

◆健康診査の詳細

日時…10月27日(月)・28日(火)、午後1時～2時

会場…ワープ上里（上里町勤労者総合文化センター）

対象…40歳（平成26年3月31日基準）以上の上里町国民健康保険加入者および埼玉県後期高齢者医療制度加入者

費用…1,000円

◆健康診査内容

問診、理学的検査（身体診察）、身長・体重・腹囲の測定、BMI（肥満度）の判定、血圧測定、尿検査、血液検査（肝機能検査・血中脂質検査・血糖検査・貧血検査・腎機能）、心電図検査、眼底検査

※肝炎ウイルス検診も健康診査と同時に受診できます。肝炎ウイルス検診の申込は、保健センターまでお願いします。

肝炎ウイルス検診料金…500円（70歳以上は無料）

申込先・問合せ

健康保険課医療年金係（特定健診申込）【☎35-1222】

保健センター（肝炎ウイルス検診申込）【☎33-2550】

マタニティマークにご理解とご協力を！

「マタニティマーク」とは、妊娠していることをさりげなく周囲の方に理解していただけるようにデザインされたマークです。妊娠初期は、心身ともに不安定な時期でありながら、おなかのふくらみが目立たず、電車内など公共の場でなかなか配慮を得られない状況にあります。

町では、母子健康手帳交付時にマタニティマークキーホルダーや車用ステッカーを配布しています。このマークに気付いたら、妊婦さんへの温かい配慮をお願いします。



麻しん風しん予防接種2期はお済みですか？

麻しん風しん混合予防接種は2回の接種が必要です。免疫を確実にするために、忘れずに2期の接種を受けましょう。

	接種対象者	接種期間
第2期	平成20年4月2日から 平成21年4月1日生まれ	平成26年4月1日から平成27年3月31日まで (期間を過ぎると定期接種とならず、無料で受けることができません。)

※第1期は1歳の誕生日の前日から2歳の誕生日の前日までの接種です。

※上里町に転入された方等で予診票がお手元ない方は保健センターまでご連絡ください。

問合せ…保健センター【☎33-2550】

こむぎつすの

ふとんと人物伝

様々な分野で活躍された郷土の偉人を紹介します。
問合せ：郷土資料館「☎33-2682」

第8回



長幡東音頭の開祖

あんどうかいすけ 安藤改助

「長幡東音頭」は古い盆踊りによく見られる、石を拾って投げる動きをする「石投げ踊り」を特色とする音頭で、笛、鉦すりがねと樽を横にして叩く演奏にあわせて、音頭取りが七五調の長詩形の語りを唄う上里町を代表する伝統芸能なんだ。この東音頭をつくったのが安藤改助なんだよ。

安藤改助は本名を改吉よしとって、弘化2年(1845年)12月6日、安藤孫四郎の長男として、五明村(現上里町大字五明)に生まれんだ。改助は明治の初めごろ、

東京神田の翠松斎法橋すいしょうさい ほうきょう東一陽とうやうという祭文師について歌祭文(神前で詠まれる詞が俗謡化した祭文)を学び、この歌祭文と軍談(合戦話

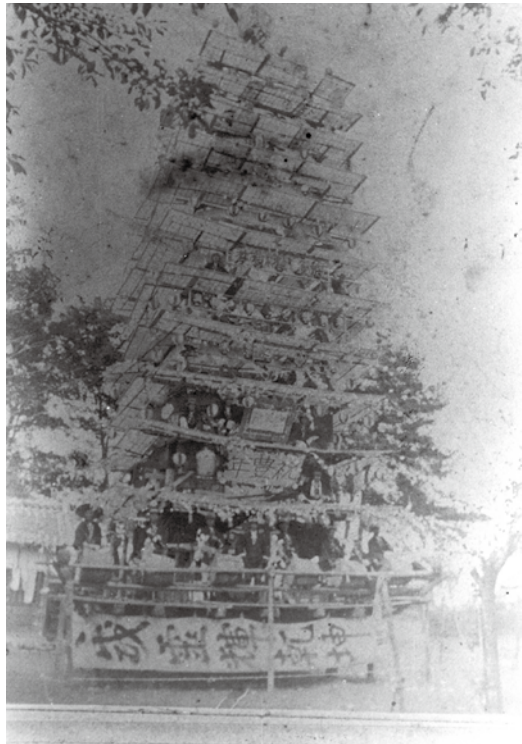

やくら
大正2年ごろの樽

の読み聞かせ)を合わせ、まず「軍談音頭」を作ったんだ。さらに、この軍談音頭を発展させて「改正軍談音頭」も考えたんだけど、これが東音頭の始まりと考えられているんだ。長浜の薬師堂には明治31年に奉納された「奉納改正軍談音頭」の額があるよ。



昭和32年ごろの東音頭

は、天正10年(1582年)に行われた神流川合戦の戦死者を弔うための盆踊りがあったとされていて、東音頭はこれをもとにしたともいわれているんだ。また、系統としては木崎音頭(太田市)や八木節(桐生市)・横樽音頭(玉村町)などと同じ横樽型に分けられるんだ。

こうした中、明治38年(1905年)に日露戦争のお祝いとして東京浅草草場で一週間の音頭興行が行われたんだけど、この時、東京へ向かうので、それまでの改正軍談音頭を「東音頭」と改名して、出演したんだ。



平成11年ごろの東音頭

中心に、児玉郡域あるいは群馬県藤岡・新町域で大流行したんだ。その全盛期の、大正3年8月10日には、藤岡市の藤盛座劇場で7日間も名人戦東音頭大会が開催されるほど盛んだったんだ。今でも、「中山道くだり」や「神流川合戦記」が演じられ、平成13年7月には(財)日本フォークダンス連盟による「ふるさとの 民謡 長幡東音頭」が日本コロンビアから発売され全国的にも有名になったんだ。

東音頭で一世を風靡した改助も、大正12年6月1日に惜しまれながら77歳で亡くなったんだ。法名は「法岳道寿居士」で、五明の金剛寺に葬られているよ。



8月20日(水)

暑い夏が涼しくなる!?

ヒヤ〜リぞくぞく

ちょっぴりこわいおはなし会

おばけや、ふしぎなおはなしが好きな子、あつまれ!!

図書館2階・視聴覚室にあそびにきてね!

○小さい子向け 時間…午前11時

○小学生向け 時間…午後2時

みんなできでね!

◆子どもシアター

日時…8月9日(日)

(1回目) 午前11時

(2回目) 午後2時

(3回目) 午後3時

作品名…「がんばれスイミー」

(26分)

◆絵本の読み聞かせ

くまさんのポケット

日時…8月13日(水)、27日(水)

午前11時

おはなし会(カッコーの会)

日時…8月16日(土)

午後2時

のはらタイム(のはらくらぶ)

日時…8月23日(土)

午後2時

図書館カレンダー 8月

(●印は休館日)

日	月	火	水	木	金	土
					1	2
3	4	5	6	7	8	9
10	11	12	13	14	15	16
17	18	19	20	21	22	23
24	25	26	27	28	29	30
31	9/1	2	3	4	5	6

8月は開館時間がのびます!
午前9時から午後7時まで
ぜひご来館ください。

上里町立図書館 夏のイベント!

申込先・問合せ…町立図書館【☎34-0455】



科学あそび

「おっと音の実験だ〜エコマイクをつくろう〜」

日時…8月5日(火)、午後1時30分〜3時30分

対象…小学生 定員…30名(先着順)

申込…8月4日(月)まで 講師…武藤昌代氏(科学読物研究会)

準備…ペットボトル2つ(1.5か2リットルの同じサイズとメーカーのもの)

図書館クイズ迷探偵

〜隠された図書館の宝を探し出せ!〜

図書館がお休みの日に中を冒険!いろいろな謎解きをして、図書館に隠された宝を見つけよう!

日時…8月25日(月)、午後2時〜4時

対象…小学生 定員…30名(先着順) 申込…8月24日(日)まで



第61回 上里町成人式の実行委員募集!

新成人の皆さんの中から、平成27年1月11日(日)に開催予定の成人式の企画・運営に携わる実行委員を募集します。自分たちの手で生涯の思い出に残る成人式をつくりあげてみませんか?お友達と一緒に応募していただいても構いません。興味のある方はご連絡ください。



対象…平成6年(1994年)4月2日から平成7年(1995年)4月1日生まれの方で、上里町に住民登録されている方および町内小中学校出身者で町外在住の方

内容…11月から1月までに4、5回程度の会議を行い、成人式に関わることを企画・準備します。当日は式典を運営していただきます。

申込…9月30日(火)まで

申込先・問合せ…生涯学習課【☎35-1245】

かみさと文芸

早苗田に入り日と雲の遊びをり

薫風を全身に浴び雷電様

部屋さみし机の上に七変化

五月雨や古きアルバム取り出だす

風鈴草貴女まかせの風にゆれ

木洩日の斑模様や額の花

今年竹素直に伸びて親ばなれ

生き甲斐の四葩咲かせし路地住まひ

ほそぼそと長らふ暮し冷奴

時の日や忘れ上手な婆八十路

梅は実に律義に生きし父のこと

小野英比古

伊藤菊子

今田長一

内田広子

佐藤マサル

飯塚厚江

塚越節子

本宮裕子

福岡義彦

関野玲子

横田安子

片倉す寿子氏、法務大臣から感謝状

片倉す寿子氏は、昭和48年に更生保護女性会に加盟してから39年間、その会員として活動を続け、平成20年からは会長職を務められました。更生保護女性会は、犯罪を犯した人や非行をした少年の立ち直りを助け、犯罪・非行のない明るい社会をつくらうとする女性の自主的な組織です。今回、その活動の功績が顕著であったとして、法務大臣から感謝状が贈られました。



第63回全国学生書道展

全国から2191点の応募の中、上里町から10名の方が各賞を受賞し、4月9日～16日の間、東京都美術館で展示されました。

- | | | |
|--------------------|-------------------|----------------|
| ◆会長賞
山中愛結さん | ◆日本書道院賞
高橋紗希さん | ◆優秀賞
山下乃愛さん |
| ◆毎日新聞社賞
山中孝晟さん | ◆渡辺愛美さん | ◆推薦
塚本愛里さん |
| ◆優待生特別賞
徳田佳菜子さん | ◆飯島里帆さん | ◆宮城海夢さん |
| | ◆田島未結さん | |

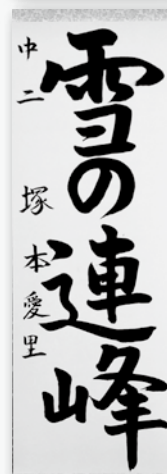
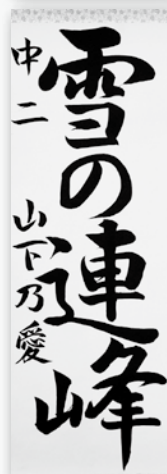
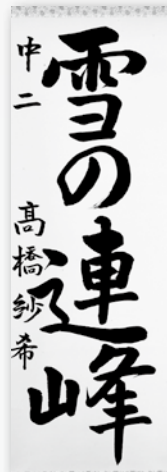

第18回レクリエーションフェスティバル

6月7日(土)、上里町レクリエーション協会主催の第18回レクリエーションフェスティバルが行われました。当日は雨により、午前中に予定されていたターゲットバードゴルフ大会は中止となりましたが、午後からは多目的スポーツホールで社交ダンスやフォークダンス、民踊、ターゲットバードゴルフの体験教室などが行われました。



上里町放課後子ども教室 ちゃれんじクラブ 米作り体験教室 「田植え」

6月21日(土)、町内の小学生44人とその保護者を対象にした、米作り体験教室の第1回目「田植え」が行われました。参加者は慣れない作業と予想以上に深い田んぼに悪戦苦闘しながら田植えの大変さを実感し、衣服を泥だらけにして田んぼの感触を楽しんでいました。

小学校へサッカーボール寄贈

ゆうちょ銀行から町内の小学校へFIFA(国際サッカー連盟)公式試合球のレプリカが寄贈されました。ゆうちょ銀行が同大会のスポンサーシップに関するライセンス契約を締結していたことから、全国の小学校へ寄贈されることが実現しました。7月2日(水)、武野局長(上里)と齊藤局長(上里三町)から上里町長へ手渡され、各小学校で使用されます。

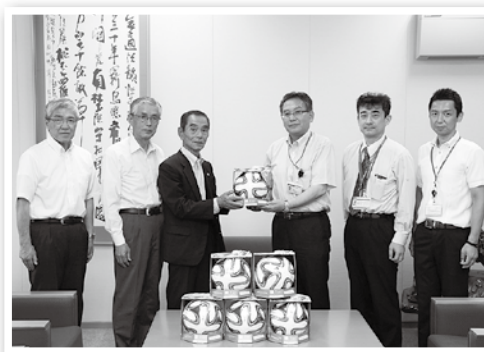

第26区四丁目が宝くじの助成金で祭り用品等を整備

(一財)自治総合センターでは、宝くじの社会貢献広報事業として宝くじの受託事業収入を財源としてコミュニティ助成事業を実施しています。このたび、第26区四丁目行政区(神保原町)では、宝くじの助成金を受けて、テント、イス、机、かき氷機、綿菓子器、ガス式グリドル等の祭り用品を購入しました。今後の地域のコミュニティの活性化、明るい地域づくりに役立ててください。

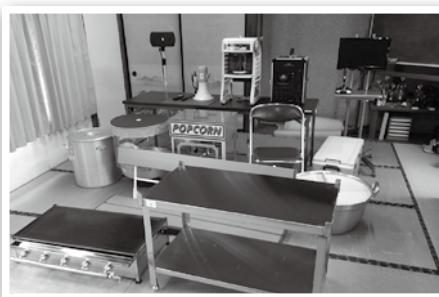

中央公民館長に 木村隆之氏

7月1日付けで、中央公民館長に木村隆之氏が上里町教育委員会から新しく任命されました。



木村 隆之氏

スポーツ大会の結果

第60回寄居地方武道大会(剣道の部)

5月5日(月)[寄居町立総合体育館]

(個人戦)

◆小学生低学年の部

優勝 亀井涼馬

◆中学生男子の部

2位 高山聡大

(団体戦)

◆小学生の部

3位 上里町

剣道スポーツ少年団

(渡邊、宮尾、斉藤、小林、安齋)

◆一般男子の部

2位 上里町剣錬会

(芝田、岩田、赤岩)



第27回B&G財団会長杯争奪 ミニバスケットボール大会

5月10日(土)・11日(日)

[岡部B&G

海洋センターほか]

◆Gブロック

優勝

上里ブルーウィンズ



上里町春季テニス大会

5月18日(日)[長久保公園テニスコート]

◆男子ダブルス

優勝 野原、吉田ペア

2位 山岸、糸井ペア

3位 中川、金井ペア

◆女子ダブルス

優勝 阪上、藤江ペア

2位 上原、小清水ペア

3位 中村、出牛ペア



町長杯争奪春季野球大会

5月18日(日)[忍保パブリック公園野球場]

優勝 44クラブ



上里町少年野球春季大会

5月17日(土)・18日(日)

[忍保パブリック公園

野球場]

優勝 上里JBマリーンズ

(読売旗県北大会出場)



第56回秩父神社奉納埼玉県下柔道大会

5月3日(土)[秩父市文化体育センター]

◆小学4年男子の部 2位 木村圭哉

おしらせ コーナー

募集・催し・教室

支援ボランティア 養成講座

子どもたちとの交流や授業体験を通して、障害のある児童生徒への理解を深め、地域で支えるボランティアを育成するための講座です。

日時：9月11日(木)・26日(金)・10月14日(火)・19日(日)・30日(木)【全5回】

※別途10月20日(月)～24日(金)の間でボランティア体験(1日間)があります。

会場：本庄特別支援学校・深谷はばたき特別支援学校
対象：児玉郡市・深谷市・寄居町在住・在勤の方等
定員：30名(先着順)
費用：無料

※ボランティア体験時の給食代負担あり。
申込先・問合せ：上里町社会福祉協議会【☎33-4232】

戦没者パネル展

町では、戦争で尊い命を失われた方々のご冥福を心よりお祈り申し上げるため、戦没者パネルの展示を行います。

日時：8月12日(火)～18日(月) 午前8時30分～午後5時15分(12日は午後1時から、18日は正午まで)

会場：町役場・町民ホール
問合せ：町民福祉課社会福祉係【☎35-1224】

女性会議公開講座

～日常生活における危機管理～

困ったな、弱ったなという事態が起きたらどうしますか?女性の視点、地域の視点で考えましょう!

日時：8月23日(土)、午後1時30分～3時
会場：男女共同参画推進センター

定員：80名
申込：8月1日(金)から(定員になり次第締切)※無料

講師：金井祐一氏(上里町出身 元警視庁SP)
申込先・問合せ：男女共同参画推進センター【☎35-1357】

ワープ上里学級講座 お片付け講座「整理の 基本と冷蔵庫の使い方」

日時：8月21日(木)、午前10時～正午

会場：ワープ上里・会議室
内容：整理の基本と冷蔵庫の整理の講習

定員：20名
費用：500円(菓子・飲料付き)

申込：8月2日(土)、午前9時から電話受付(先着順)
申込先・問合せ：上里町文化振興協会(ワープ上里内)【☎34-0488】

排水設備工事責任技術者 共通試験

試験日：11月9日(日)
試験会場：埼玉工業大学(深谷市)

受付期間：8月18日(月)～9月26日(金)

受験案内：8月18日(月)から上下水道課下水道係で配布
受験料：1万1千円

※受験資格等の詳細は受験案内をご覧ください。
問合せ：上下水道課下水道係【☎35-1228】

第13回上里写真クラブ 「写真展」

日時：9月4日(木)～7日(日) 午前9時～午後5時(7日(日)は午後4時まで)

会場：町役場・町民ホール
問合せ：上里写真クラブ事務局【☎33-4727】

ふれあい芸能まつり 参加団体募集

開催日：11月9日(日)

会場：本庄市民文化会館
対象：町内で活動している団体

※発表種目に制限がありません。
定員：5団体
費用：1万円
申込：8月8日(金)まで

※募集枠を超えた申込があつた場合は抽選。
申込先・問合せ：上里町コミュニティ協議会事務局【☎35-1238】

ヒューマンフェスタ2014 さいたま

日時：8月22日(金)、午前10時～午後3時30分

会場：大宮ソニックシティ(さいたま市)

内容：林家たい平氏(落語家)による人権講演会、高

校生による演劇公演、人権
作文発表など

費用：無料（申込不要・先
着順）

問合せ：県人権推進課【☎
048-830-2255】

生活情報

検察審査員に選ばれたら ご出席を

交通事故、詐欺、脅迫な
どの犯罪の被害にあったが、
検察官がその事件起訴して
くれない。そのような不満
をお持ちの方は、遠慮なく
ご相談ください。費用は無
料、秘密は守ります。審査
員は、選挙権を持っている
方の中から「くじ」で選ば
れることになっています。

問合せ：熊谷検察審査会事
務局【☎048-500-
3111】

交通遺児援護一時基金

対象：平成25年4月1日以
降、交通遺児等となった県
内在住の18歳以下の方
給付額：10万円（子ども一
人につき一回のみ）

※申請書類は各市町村、学

校等で配布します。

問合せ：県防犯交通安全課
【☎048-830-29
58】

私立幼稚園就園奨励費

町では、私立幼稚園に通
園されている家庭を対象に
保育料等を補助する制度を
行っています。就園奨励費
の申請（保育料減免措置に
関する調書）を各私立幼稚
園へ出されてない方は、学
校教育課までご連絡くださ
い。なお、町外の私立幼稚
園へ通園されている場合で
も対象となります。

問合せ：学校教育課教育庶
務係【☎35-1246内線
3902】

チャイルドシート・ シートベルトの着用を

子どもの命は「だっこ」
や「シートベルト」では守
れません。チャイルドシー
トを必ず使用してください。
また、シートベルトは
後部座席も忘れずに着用し
ましょう。自分自身が大き
な被害を受けるだけでなく、
前席の人を巻き込んで被害
を受けることにもなります。

ご協力ありがとうございました

日赤社資募集結果報告

5月に行われた日赤社資募集の結果を報告し
ます。

実績額 2,870,695円

実績額は、日赤埼玉県支部に送金され、国内
外の災害救護活動等に活用されます。

問合せ…上里町社会福祉協議会

【☎33-4232】

緑の募金(家庭募金)の報告

区長会、町民の皆さまのご協力により実施され
た緑の募金(家庭募金)については、埼玉県緑
化推進委員会に全額送金しましたので、ご報告
します。なお、今年度、町では埼玉県緑化推進委
員会からの交付金を各小中学校の緑化事業に
391,000円を使用します。

募金総額 764,606円

問合せ…産業振興課農政商工係

【☎35-1232】

町営住宅入居者募集!

【募集内容】

場 所	四ツ谷住宅	家 賃	18,600~27,700円
戸 数	1戸	通学区域	上里東小・上里北中
間取り	3DK		

【受付期間】8月1日(金)~14日(木)(土・日は除く)

※申込用紙は8月1日(金)から、まち整備環境課窓口で配布

【入居予定日】9月下旬以降から可

※募集戸数を超え

る場合は抽選に
なります。

※入居者の条件や
選考方法等詳細
はお問い合わせ
ください。

問合せ…まち整備

環境課都市計画係

【☎35-1227】

8月は経済産業省主催の
電気使用安全月間です



平成26年度
埼玉県警察官

第2回 採用試験

試験日…9月21日(日)
申込…8月7日(木)～27日(水)まで
◆警察官就職説明会を開催します
日時…8月9日(土)、午前10時～正午
会場…本庄警察署
内容…採用試験概要説明、白バイ展示 など
問合せ…本庄警察署【☎22-0110】

児玉郡市広域市町村圏組合からのお知らせ

火災予防条例を改正しました

「多数の人が集まる場所で火気器具を使用する露店等を開設する場合、消火器の準備と届出が必要」、「屋外での大規模な催しでは防火担当者を定め、火災予防上必要な業務の計画の作成等を義務付ける」等の条例改正を行いました。詳細は消防本部ホームページをご覧ください。

問合せ…児玉郡市広域消防本部予防課【☎72-4654】

平成26年度

自衛官募集

防衛省では、次のとおり自衛官を募集します。

1. 防衛大学校学生

受付期間	総合選抜	9月5日(金)～9日(火)
	推薦	
応募資格	一般(前期)	9月5日(金)～30日(火)
	日本国籍を有し、平成27年4月1日現在、18～21歳未満の方 ※推薦採用については、上記条件かつ高等学校校長または中等教育学校校長が推薦し得る方	
	試験日	
試験日	総合選抜	9月27日(土)
	推薦	9月27日(土)・28日(日)
	一般(前期)	11月28日(金)

※願書および資料の請求、説明会についてはお問い合わせください。

問合せ…自衛隊埼玉地方協力本部熊谷地域事務所

【☎048-522-4855】

期日前投票所の投票立会人を募集します

問合せ…選挙管理委員会【☎35-1237】

選挙管理委員会では、多くの方に選挙事務をとおして選挙に対する関心を高めていただきたいと考えており、期日前投票所投票立会人を募集します。

若い世代の方、女性のご応募もお待ちしています。

対象…上里町に住所を有し、上里町の選挙人名簿に登録されている方
健康面で不安のない方(長時間の職務になります)



職務内容

内容	期日前投票所の投票立会人
従事日	国・県・町等各選挙の期日前投票期間のうち1日 (選挙期日が決まりましたら、ご連絡します。)
時間	午前8時30分～午後8時
会場	町役場1階・町民ホール
報酬	あり(※昼食・夕食あり、交通費なし)

投票立会人の職務について

投票管理者の事務執行に必要な補助と投票の公正を監視・確保するため、主に次の仕事を行います。

- ①投票手続きに立ち会うこと
- ②投票の可否など、投票手続きに意見を述べること
- ③投票録の署名や投票箱の送致に立ち会うこと

申込…9月30日(火)までに、電話または直接、町役場3階・選挙管理委員会事務局(総務課内)までお申し出ください。住所・氏名・生年月日・電話番号・党派等を伺います。

※選挙期日が決定しましたら調整の上、投票立会人に選任し通知します。

今日の写真



7月
12日(土)



ほたる鑑賞の夕べ

昭和会の皆さんの協力のもと5月から観察をしてきたホタルが羽化の時を迎えました。神保原公民館で飼育についての発表会を行った後、「ほたるの里」へ見学に行きました。



7月
6日(日)



子ども大学ほんじょう

「郷土を知ろう!」をテーマにこむぎっちをはじめ児玉郡市のマスコットキャラクターが講師になって、それぞれ地域のことを学びました。

学びとふれあい教室に参加してみませんか?

町では、昨年「学びとふれあいの町」を宣言したことを踏まえ、町民の皆さまの生涯学習活動を応援するため、各公民館で講座を開催しています。今回は2館での募集となります。ぜひご参加ください。

神保原

「台湾組みひも」

(全5回)

台湾組みひもによる素敵な部屋飾りで、お部屋をおしゃれに飾ってみませんか。

日時…8月31日・9月7日・14日・
21日・28日の日曜日
午前9時30分～11時30分

会場…神保原公民館

費用…2,500円(材料費)

準備…ハサミ、まち針

定員…10人(定員になり次第締め切り)

講師…吉村久美子氏

申込…8月11日(月)～8月25日(月)まで

申込先・問合せ…神保原公民館【☎34-1727】



公民館に見本
があります



賀美:クラフトバッグ



上里東:木目込み「まり」

中央

「郷土の歴史を学ぶ」

(全5回)

われらが郷土、上里町の歴史を学んでみませんか。最も身近な「歴史」をぜひ体感してください。(内容の詳細は、回覧チラシをご覧ください。)

日時…8月30日・9月6日・13日・
20日・27日の土曜日

(各回で時間は異なります)

定員…30人(定員になり次第締め切り)

講師…丸山修氏(郷土資料館副館長)

申込…8月22日(金)まで

申込先・問合せ…中央公民館【☎33-8628】



Kamisato Public Information

広報 **かみさと**

8月号(No.543)© 平成26年8月1日発行
発行◎上里町 編集◎上里町役場総務課庶務係
〒369-0392 埼玉県児玉郡上里町大字七本木5518番地



◆上里町役場電話・FAX番号

TEL. **35-1221(代)** FAX. **33-2429**

[上里町ホームページ] <http://www.town.kamisato.saitama.jp/>