“家庭垃圾”的正确分类方法/丢弃方法

认真分类　使用郡市指定袋　在规定收集日丢弃　从清晨到早上8点　投放至规定场所

可燃垃圾

厨余垃圾

沥干水分后再丢弃。

塑料类

纸尿布

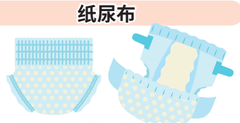

将排泄物倒入厕所中冲走。

木屑

树枝、杂草等。
请剪切成便于装袋的尺寸。

垃圾的丢弃方法

使用指定袋，并投放至指定收集站

请绑好袋口或用胶带等缠好

不可燃垃圾

可回收垃圾以外的玻璃/陶瓷制品

含金属部件的塑料类

金属类

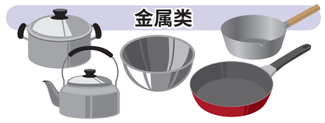

非饮料罐

刀具

请用纸张包裹刀刃部位，避免造成危险。

小家电产品

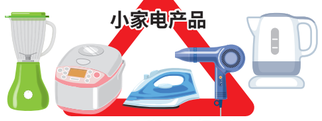

尽量按照小家电进行回收。

垃圾的丢弃方法

使用指定袋，并投放至指定收集站

请绑好袋口或用胶带等缠好

可回收垃圾

瓶

可重复利用的瓶类

- 玻璃瓶
- 啤酒瓶
- 烧酒瓶

其他瓶类

- 沙拉汁
- 果酱
- 健康饮料
- 调味料等

不得丢弃的瓶类

碎瓶和有裂纹的瓶作为不可燃垃圾丢弃。

投放至指定收集站的各收集容器

可重复利用的瓶类收集容器

其他瓶子容器

罐

饮料罐（钢制、铝制）

- 酒类
- 清凉饮料
- 果汁类

不得丢弃的罐类

肉、鱼、水果等罐头类、点心罐等作为不可燃垃圾丢弃。

投放至指定收集站的环保袋（小）

- 罐类物品无需压扁。
- 请勿将钢罐和铝罐分开丢弃。

塑料瓶

仅限带回收标记的塑料瓶

请确认此标记后再丢弃。

PET

装饮料、酱油、甜料酒等调味料的塑料瓶

不得丢弃塑料瓶

不带回收标记(PET1)的物品作为可燃垃圾丢弃。
食用油、洗发水 等

投放至指定收集站的环保袋（大）

- 塑料瓶无需压扁。
“标签”在撕下来后作为可燃垃圾丢弃。

垃圾的丢弃方法

- 排空残留物，并用水稍加清洗。
- 取下瓶盖或瓶帽，并作为不可燃垃圾丢弃。
- 脏污严重的罐、瓶、锈罐、碎罐均属于不可燃垃圾。
- 脏污严重的塑料瓶属于可燃垃圾。
- 取下塑料瓶的瓶帽，并作为可燃垃圾丢弃。

有害垃圾

干电池
请直接投放至桶内。

体温计
请直接投放至桶内。

荧光管
请从基座上取出后再投放至桶内，以免打碎。

垃圾的丢弃方法

请投放至指定收集站的桶内

喷雾罐、液化气瓶

喷雾罐
请务必在使用完后进行放气，并投放至桶内，无需钻孔。

液化气瓶
请务必在使用完后进行放气，并投放至桶内，无需钻孔。

垃圾的丢弃方法

请投放至指定收集站的桶内

收集日程表

地区名	地域名	可燃垃圾	不可燃垃圾	可回收垃圾	有害垃圾/喷雾罐液化气瓶
Kami 賀美	Mayuzumi 黛 ・Kanakubo ・金久保 ・Teshigawara ・勅使河原	周一、周四	第2个、第4个周二	第1个、第3个周三	第4个周三
Nagahata 長幡	Fujikido 藤木戸 ・Gomyou ・五明 ・Tatewaki ・带刀 ・Nagahama ・长浜 ・Oomidoh ・大御堂	周一、周四	第2个、第4个周五	第1个、第3个周三	第2个周三
Shichihongi 七本木	Mimachi 三町 ・Tsutsumi ・堤 ・Kami ・嘉美 ・Shichihongi ・七本木	周二、周五	第1个、第3个周四	第2个、第4个周三	第1个周三
Kamisato-higashi 上里東	Shichihongi 七本木 ・Shimokujoh ・下久城	周二、周五	第1个、第3个周四	第2个、第4个周三	第1个周三
Jimbohara 神保原	Jinbohara 神保原町 ・Hacchougawara ・八町河原 ・Oshibo ・忍保 ・Nishiharacho ・西原町 ・Kanashimo-Higashi ・金下東	周二、周五	第1个、第3个周一	第2个、第4个周三	第3个周三

※小型可充电电池或液化气瓶可能会导致垃圾收集车发生火灾。请大家遵守规则，正确丢弃垃圾！

大件垃圾

收集日▶第2/3/4个周一（节日期间照样收集垃圾）

上里町正在开展垃圾收集申请活动，以妥善处理大件垃圾。
垃圾收集站不回收大件垃圾，请勿投放至收集站。

书桌

衣柜等家具

椅子、自行车

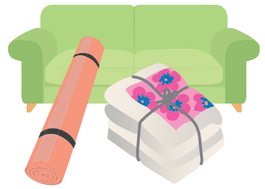

地毯、被子类

收集申请▶▶▶▶▶▶▶▶

提交申请后，我们将派人直接到您家收集并搬运大件垃圾。
请在收集日早上8点30分之前搬到自家门口。

收集申请 申请方法

受理窗口 くらし安全課 Kurashi-Anzen-ka-section **请直接向窗口提出申请。**

在窗口支付手续费后，我们将会给您发放右侧贴纸。
在丢弃大件垃圾的当天早上，请在贴纸上写上姓名并贴在垃圾上，然后将大件垃圾放到自家门前。

受理时间：工作日8:30 ～ 17:15　周六/周日、节假日、年末/年初休息。

※一次申请最多受理5件。

大件垃圾贴纸
姓名
上里町

自行搬运

小山川クリーンセンター（清掃センター） Koyamagawa Clean Center **请直接搬运到**

自行将家里的垃圾搬运至清扫中心时，每10kg需要收取40日元的手续费。

Higashi-Ikakko 151-1, Honjo-city　TEL.0495-22-8200　●受理时间／8: 40～12: 00　13: 00～16: 30　●休息日/周六、周日、年末年初

小山川清洁中心无法处理的垃圾

家电/PC回收法的适用对象

①电视
②洗衣机/干衣机
③冰箱/冷冻室
④空调
如果您想丢弃这些物品，请与销售店或零售店联系。
如果您想丢弃个人电脑，请利用“ReNet Japan回收（株式会社）”提供的回收服务。

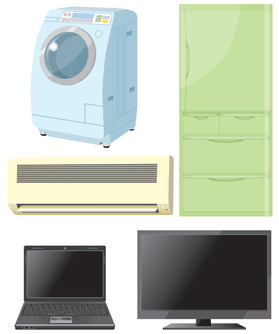

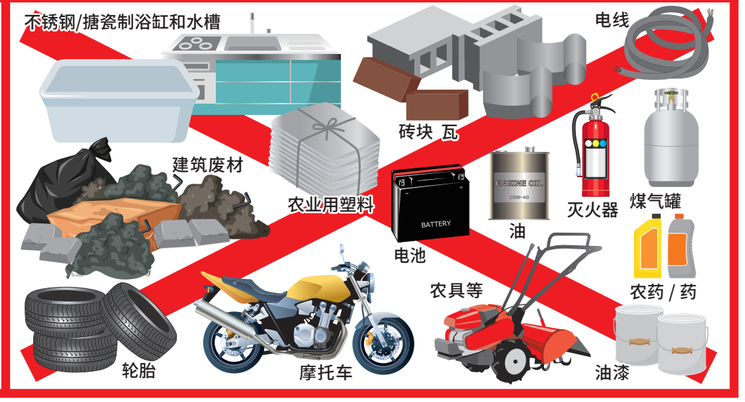

小型可充电电池……不得投放至收集站。

<小型可充电电池标志>

Li-ion 锂离子电池　Ni-Cd 镍镉电池　Ni-MH 镍氢电池

使用小型可充电电池的产品示例（移动电池、智能手机、手机等可充电家电产品）

处理方法
- 小型可充电电池（从产品中取出）请带到回收合作店（电器店等）。
- 产品（已取出电池）
①作为不可燃垃圾丢弃　②投放至小型家电回收箱　③自行搬运至小山川清洁中心

我们发布了一款垃圾分类应用程序（We have an app!）内容为日文。

这是一款能够查询收集日和分类方法的垃圾分类应用程序。
可以利用您的智能手机或平板电脑进行下载。敬请使用！

应用程序的主要功能
- 垃圾分类辞典
- 垃圾的丢弃方法
- 收集日历
- 警报功能
- 镇通知

应用程序的下载方法　请扫一扫右侧二维码下载或从各商店下载。

Android版　iOS版

垃圾相关问题……请咨询上里町生活安全科　生活环境系 ☎0495-35-1226

2021 年 4 月 发行