

# 中央公民館および各地区公民館の 利用団体を紹介します

中央公民館・各地区公民館の利用団体を紹介します。各団体の詳しい活動内容などについては、各施設にお問い合わせください。

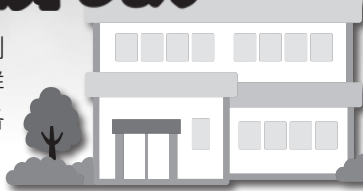

- ◆中央公民館利用団体  
中央公民館 【☎33-8628】
- ◆各地区公民館利用団体  
賀美公民館 【☎34-1724】  
長幡公民館 【☎34-1725】  
七本木公民館【☎34-1726】  
上里東公民館【☎34-1041】  
神保原公民館【☎34-1727】

## 中央公民館

| 利用団体名称       | 内容       | 活動日       | 活動時間 | 利用団体名称               | 内容        | 活動日       | 活動時間 |
|--------------|----------|-----------|------|----------------------|-----------|-----------|------|
| ECS          | 英会話      | 毎週木曜日     | 夜間   | 琴美月                  | 大正琴       | 毎週水・木・土曜日 | 午前   |
| 上里英会話クラブ     | 英会話      | 毎週水曜日     | 夜間   | ゴールドドルツスポーツクラブ       | ヨガ        | 毎週土曜日     | 午前   |
| 合唱団かみさと      | コーラス     | 第2・4水曜日   | 夜間   | 聖真会                  | 太極拳       | 毎週木曜日     | 午前   |
| 上里自彊術クラブ     | 自彊術      | 毎週金曜日     | 午前   | 三味線クラブ               | 三味線       | 第3日曜日     | 午後   |
| 上里写真クラブ      | 写真       | 第2土曜日     | 夜間   | かみさと鳴子会              | よさこい踊り    | 毎週水曜日     | 夜間   |
| ジャズダンス同好会    | ジャズダンス   | 毎週金曜日     | 午前   | 琴響会                  | 大正琴       | 毎週金曜日     | 夜間   |
| ピアノ＆ヴォイスクラブ  | ピアノ＆ヴォイス | 毎週木曜日     | 午前   | 弥生会                  | 太極拳       | 毎週金曜日     | 午後   |
| 上里町棋友会       | 囲碁       | 毎週日曜日     | 午後   | 拳伸会                  | 太極拳       | 毎週木曜日     | 夜間   |
| 中央太極拳クラブ     | 太極拳      | 毎週土曜日     | 午後   | キルトサークル・ポピー          | 布手芸       | 第2水曜日     | 午後   |
| 上里町将棋会       | 将棋       | 毎週日曜日     | 午後   | 手話サークル「四季の会」         | 手話        | 毎週火曜日     | 夜間   |
| 上里民踊クラブ      | 民踊       | 第2・4月曜日   | 午後   | スポーツ吹矢上里             | 吹矢        | 毎週火曜日     | 午後   |
| かるがも音楽サークル   | 軽音楽      | 毎週火曜日     | 午前   | A・A本庄グループ            | A・A       | 毎週水曜日     | 夜間   |
|              |          | 毎週木曜日     | 午後   | 少林寺上里クラブ             | 少林寺拳法     | 毎週金曜日     | 夜間   |
| カンターレ        | コーラス     | 第2・4土曜日   | 午前   | 上里サルビア会              | 舞踊        | 毎週水曜日     | 午後   |
| コールラディッシュ    | コーラス     | 第1・3土曜日   | 午前   | 笑楽クラブ                | サロン訪問の勉強会 | 第4土曜日     | 午後   |
| ストレッチ体操クラブ   | ストレッチ体操  | 第1・3月曜日   | 午前   | スイングハードジャズ<br>オーケストラ | バンド       | 毎週日曜日     | 午後   |
| スペイン語クラブ     | スペイン語    | 毎週月曜日     | 午前   | 正掌会                  | 太極拳       | 毎週木曜日     | 午後   |
| 中国結びクラブ      | 中国結び     | 第2・4木曜日   | 午前   | ハイキングクラブ上里           | 山行計画      | 第4水曜日     | 夜間   |
| やきものクラブ      | 陶芸       | 第1・2・4木曜日 | 午前   | クリームソーダ              | 3B体操      | 第1・2・3金曜日 | 午前   |
| 上里だんべい会      | だんべい踊り   | 毎週日曜日     | 夜間   | 陶くらぶ                 | 陶芸        | 毎週火曜日     | 午後   |
| 心静会          | 太極拳      | 第1・3火曜日   | 夜間   | オ・カ・ラニ・アーケア          | フラダンス     | 第1・2・3木曜日 | 夜間   |
| にしはらこむぎっち    | 体操       | 毎週月曜日     | 午前   | 編み物教室                | 編み物       | 第2・4月曜日   | 午前   |
| ちょっくら健康体操クラブ | 体操       | 毎週月曜日     | 午前   | ひきこもりの家族と支え合う会       | 相談        | 第2・4木曜日   | 午後   |
| 扇華会          | 舞踊       | 第2・4木曜日   | 午後   | 編物愛好会                | 編物        | 第2・4月曜日   | 午後   |
| ボランティアわかば    | 筋力体操     | 第2・4水曜日   | 午後   | 上里町民踊連盟              | 民踊リーダー講習会 | 第1・3木曜日   | 午後   |

## 賀美公民館

| 利用団体名称     | 内容   | 活動日     | 活動時間 | 利用団体名称       | 内容      | 活動日     | 活動時間 |
|------------|------|---------|------|--------------|---------|---------|------|
| カラオケ愛好会    | カラオケ | 第1・3土曜日 | 午後   | ピアノ＆ヴォイスクラブ  | ピアノ・歌唱  | 毎週金曜日   | 午前   |
| うまごやし俳句会   | 俳句   | 第2木曜日   | 午後   | フォークソング愛好会   | フォークソング | 毎週土曜日   | 午前   |
| ひまわり絵手紙の会  | 絵手紙  | 第1・3木曜日 | 午後   | 賀美笑って動いて元気教室 | 体操      | 第1火曜日   | 午前   |
| 賀美そばクラブ    | そば打ち | 第4日曜日   | 午前   | ギター愛好会       | ギター     | 第1・3日曜日 | 午後   |
| さくら草(大正琴)  | 大正琴  | 第1・3日曜日 | 午前   | 賀美笑いヨガ       | 笑いヨガ    | 第1・3水曜日 | 午前   |
| SALA賀美(民踊) | 民踊   | 第4火曜日   | 午後   | にこにこ将棋クラブ    | 将棋      | 毎週水曜日   | 午前   |
| 賀美三味線クラブ   | 三味線  | 毎週水曜日   | 午後   |              |         | 毎週金曜日   | 午後   |
| 卓球愛好会      | 卓球   | 毎週木曜日   | 午後   |              |         |         |      |
| 卓球友の会      | 卓球   | 毎週月曜日   | 午前   |              |         |         |      |
|            |      | 毎週木曜日   | 午前   |              |         |         |      |

## 長幡公民館

| 利用団体名称    | 内容   | 活動日     | 活動時間 | 利用団体名称     | 内容    | 活動日     | 活動時間 |
|-----------|------|---------|------|------------|-------|---------|------|
| 長幡東音頭保存会  | 東音頭  | 第2・4日曜日 | 午後   | 長幡フラサークル   | フラダンス | 毎週月曜日   | 午後   |
| 雅友華道会     | 華道   | 第3金曜日   | 午後   | 長幡そばクラブ    | そば打ち  | 第1水曜日   | 夜間   |
| 清陽書道会     | 書道   | 第1水曜日   | 午後   | 竹吹会        | 尺八    | 毎週金曜日   | 夜間   |
| ソラ・きらら    | コーラス | 第2・4木曜日 | 午後   | 長幡健康吹き矢クラブ | 吹き矢   | 第1～4水曜日 | 午後   |
| 長幡空手塾     | 空手   | 毎週水曜日   | 夜間   | 栗林作陶教室     | 陶芸    | 第1・3土曜日 | 午後   |
|           |      | 毎週土曜日   | 夜間   | ひまわりの会     | 新舞踊   | 毎週金曜日   | 午後   |
| やわらぎ上里太極拳 | 太極拳  | 毎週月曜日   | 夜間   | カラオケ楽唱会    | カラオケ  | 第1・3金曜日 | 午後   |
| 長幡民踊クラブ   | 民踊   | 第2・4土曜日 | 午後   | ハニハニフラサークル | フラダンス | 毎週木曜日   | 夜間   |
| 3B体操      | 健康体操 | 第1・3木曜日 | 午後   | 七宝焼きサークル   | 七宝焼き  | 第2月曜日   | 午前   |

## 七本木公民館

| 利用団体名称        | 内容        | 活動日     | 活動時間 | 利用団体名称            | 内容       | 活動日       | 活動時間 |
|---------------|-----------|---------|------|-------------------|----------|-----------|------|
| 上里町茶道会        | 茶道        | 毎月3回土曜日 | 午前   | 七本木元気教室           | 体操・ストレッチ | 第3火曜日     | 午前   |
| 九年母會          | ボールペン字・毛筆 | 第2・4水曜日 | 午後   | 上里ダンスクラブ          | 社交ダンス    | 毎週木曜日     | 午後   |
| 七本木公民館民踊クラブ   | 民踊        | 第2・4水曜日 | 午後   | 太極拳トパーズ           | 太極拳      | 毎週月曜日     | 午前   |
| 七本木ダンベルクラブ    | ダンベル体操    | 毎週水曜日   | 夜間   | 火曜会ダンスクラブ         | 社交ダンス    | 第1・2・4火曜日 | 午前   |
| SALA七本木太極拳クラブ | 太極拳       | 第1・3金曜日 | 午前   | 健康いちばん笑いヨガクラブ     | 笑いヨガ     | 第2・4木曜日   | 午前   |
| 七本木手打ちそば愛好会   | そば打ち      | 毎月最終土曜日 | 午前   | J A 上里女性部ハーモニカクラブ | ハーモニカ    | 第1・3木曜日   | 午前   |
| 七本木ヨガ         | ヨガ        | 毎週火曜日   | 午前   | 秀麗会               | 日本舞踊     | 毎週木曜日     | 午後   |
| 乾武太極拳         | 太極拳       | 毎月3回金曜日 | 夜間   | SALA七本木           | 会議       | 第2月曜日     | 午後   |
| 漁楽会           | 魚のさばき方等   | 第1月曜日   | 午前   | パワーヨガ             | パワーヨガ    | 毎週月曜日     | 夜間   |
| 七本木3B体操クラブ    | 3B体操      | 第2・4金曜日 | 午前   |                   |          |           |      |
| ビックフォー        | 社交ダンス     | 毎週土曜日   | 午後   |                   |          |           |      |
| ハイビスカスの会      | 手芸        | 第1火曜日   | 午後   |                   |          |           |      |

## 上里東公民館

| 利用団体名称     | 内容     | 活動日       | 活動時間 | 利用団体名称        | 内容       | 活動日       | 活動時間 |
|------------|--------|-----------|------|---------------|----------|-----------|------|
| カラオケ愛好会    | カラオケ   | 毎週月曜日     | 午前   | 太極拳ゆったりクラブ    | 太極拳      | 第1・2・4日曜日 | 午前   |
| 上里東パソコンクラブ | パソコン   | 毎週月曜日     | 午前   | 琴響会椎の木グループA   | 大正琴      | 第1水曜日     | 午後   |
|            |        |           | 午後   |               |          | 第3火曜日     |      |
|            |        | 毎週金曜日     | 午後   | 琴響会椎の木グループB   | 大正琴      | 第2月曜日     | 午後   |
|            |        |           | 夜間   |               |          | 第4水曜日     |      |
| 押花絵愛好会     | 押花絵    | 第2・4月曜日   | 午前   | ヘノヘノレイア       | フラダンス    | 毎週木曜日     | 午前   |
| 布ぞうり       | 布ぞうり作り | 毎週月曜日     | 午後   | プウヴァイフラ上里     | フラダンス    | 毎週木曜日     | 午後   |
| キルト日クラブ    | パッチワーク | 毎週月曜日     | 午前   | 上里ダンスクラブ      | 社交ダンス    | 毎週月曜日     | 夜間   |
| ファミリーヨガ    | ヨガ     | 毎週水曜日     | 午前   | 遊樂じょんがらクラブ    | 三味線      | 毎週金曜日     | 午後   |
| ハーモニカ教室    | ハーモニカ  | 毎週水曜日     | 午前   | 大竹ダンスクラブ      | 社交ダンス    | 毎週月曜日     | 午後   |
| 囲碁愛好会      | 囲碁     | 毎週水曜日     | 午後   | 三悦読書会         | 読書会      | 第3土曜日     | 午後   |
| 東ヨーガクラブ    | ヨガ     | 毎週水曜日     | 夜間   | 昴星ダンス・スポーツクラブ | 社交ダンス    | 毎週火曜日     | 夜間   |
| ちぎり絵クラブ    | ちぎり絵   | 第2・4木曜日   | 午前   | 傾聴ボランティアわかば   | 傾聴ボランティア | 第2水曜日     | 午後   |
| わくわく絵手紙    | 絵手紙    | 第2・4木曜日   | 午後   | ソフトヨガ         | ヨガ       | 第1・3土曜日   | 午前   |
| ほのぼのクラブ    | 社交ダンス  | 毎週木曜日     | 夜間   | 七宝焼き          | 七宝焼き     | 第3木曜日     | 午前   |
| 志奈乃ギタークラブ  | ギター    | 第1・3木曜日   | 夜間   | 上里ソーシャルダンス    | 社交ダンス    | 毎週金曜日     | 夜間   |
| フライデーヨガ    | ヨガ     | 第2・3・4金曜日 | 午後   | 子供茶道教室        | 子供茶道     | 第2・4火曜日   | 午後   |
| 民踊クラブ      | 民踊     | 毎週火曜日     | 午後   | 健康いちばん笑いヨガ 東  | 笑いヨガ     | 第1水曜日     | 午前   |
| 如月短歌会      | 短歌     | 第4金曜日     | 午後   | パウレレフラスカール    | フラダンス    | 毎週金曜日     | 午前   |
| 東公民館書道教室   | 書道     | 第1・3金曜日   | 午後   | なごみ子供茶道       | 子供茶道     | 第1火曜日     | 午後   |
| ピアノクラブ     | ピアノ    | 第1・3土曜日   | 午前   | わかば子供茶道       | 子供茶道     | 第1木曜日     | 午後   |
| 手打ちそばクラブ   | そば打ち   | 第2土曜日     | 午前   | 和楽会           | 茶道       | 第4金曜日     | 午前   |
| コールラディッシュ  | コーラス   | 第4土曜日     | 午前   | 新日本婦人の会       | 藤細工      | 第4月曜日     | 午後   |
| ひまわりダンスクラブ | 社交ダンス  | 毎週土曜日     | 午後   |               |          |           |      |

## 神保原公民館

| 利用団体名称      | 内容          | 活動日       | 活動時間 | 利用団体名称    | 内容       | 活動日       | 活動時間 |
|-------------|-------------|-----------|------|-----------|----------|-----------|------|
| 神保原絵画自由クラブ  | 絵画          | 第1・3火曜日   | 午後   | 桜カラオケA    | カラオケ     | 第1・3木曜日   | 午後   |
| ロゼラニクラス     | フラダンス       | 第2・4・5土曜日 | 午後   | 桜カラオケB    | カラオケ     | 第1・3金曜日   | 午前   |
| ラナキクラス      | フラダンス       | 第1・2・4月曜日 | 夜間   | 上里芸遊会     | 各種舞踊     | 第2・4木曜日   | 夜間   |
| ぞうさんのリトミック  | リトミック       | 第1・3火曜日   | 午前   | 神保原書道教室   | 書道       | 第1・3土曜日   | 午前   |
| 02ダンスクラブ    | 社交ダンス       | 毎週火曜日     | 午後   | 神保原水彩画教室  | 絵画       | 第2・3水曜日   | 午後   |
| 神保原公民館民踊クラブ | 民踊          | 第1・3月曜日   | 午後   | パソコンクラブ   | パソコン     | 第1・3・5土曜日 | 午後   |
| 銭太鼓研究会      | 安来節・どじょうすくい | 第1・3火曜日   | 夜間   |           |          | 第1・3月曜日   | 午前   |
| 3B体操        | 健康体操        | 第1・3・4木曜日 | 午後   | 吹矢クラブ     | 吹き矢      | 第2・4・5月曜日 | 午後   |
| 扇華会         | 舞踊          | 第1・3水曜日   | 午後   |           |          | 第2・4金曜日   |      |
|             |             | 第1・3金曜日   |      | 上里吟詠会     | 詩吟       | 第1・3月曜日   | 午後   |
| デジカメ同好会     | デジカメ写真      | 毎週水曜日     | 午後   | こあらクラブ    | 小学生体操    | 毎週木曜日     | 午後   |
| 合唱団かみさと     | 合唱          | 第1・3水曜日   | 夜間   | うさぎクラブ    | 小学生体操    | 毎週月曜日     | 午後   |
| 気功&ストレッチ    | 気功          | 第1・3火曜日   | 午後   | くじらクラブ    | 幼児体操     | 毎週水曜日     | 午後   |
|             |             | 第1・3木曜日   | 夜間   | 花クラブ      | 花教室      | 第2・4木曜日   | 午前   |
| 琴美月         | 大正琴         | 第4金曜日     | 午前   | 編み物愛好会    | 手編み      | 第2・4火曜日   | 午前   |
| やわらぎ神保原     | 太極拳         | 毎週水曜日     | 午前   | エコクラフト同好会 | 籠・バックづくり | 第4土曜日     | 午後   |
| 上里町民踊連盟     | 民踊          | 第1・3土曜日   | 午後   | 陽だまりの会    | ストレッチ    | 毎週金曜日     | 午前   |
| 上里ヨガ愛好会     | ヨガ          | 第2・4・5土曜日 | 午後   | サラ神保原     | 会議       | 第2火曜日     | 午後   |
| 神友愛好会       | 書道          | 第1・3土曜日   | 午後   |           | 民踊       | 第1・3木曜日   | 午前   |
| 白ゆりクラブ      | 社交ダンス       | 毎週土曜日     | 午前   | 一、二、宮千寿会  | 会議       | 第1・3水曜日   | 午前   |
| 仲良しカラオケ愛好会  | カラオケ        | 第2・4金曜日   | 夜間   | 俳画クラブ     | 俳画       | 第3木曜日     | 午前   |
| 神公カラオケ教室    | カラオケ        | 第2・4金曜日   | 午後   |           |          |           |      |

# おしらせ コーナー

## 募集

フープ上里  
アウトリーチコンサート

期日：7月～令和4年3月  
(日時は調整の上、決定します)

会場：アウトリーチを希望する団体が提供できる会場  
内容：学校や福祉施設、企業、サークルの練習会場等へ2～3名のアーティストが出向きミニコンサートなど地域との交流を図るプログラムを実施します。  
募集団体数：6団体(申込多数の場合はスケジュールや地域バランス等を考慮して選考します。)  
費用：アーティストの出演料、交通費は無料(会場費、広報宣伝費は開催団体負担)

申込期限：6月25日(金)、午後5時まで  
問合せ：フープ上里【34-0488】

## 「上里町女性会議」会員募集

上里町女性会議は、男女共同参画社会の実現に向け、地域との交流および

ネットワークづくりの推進に努めています。応募資格は、町内在住在勤の成人女性で、男女共同参画社会について関心があり、積極的に参加できる方です。  
申込先・問合せ：男女共同参画推進センター【35-1357】

## 催し

### 令和3年度教科書展示会

令和4年度に小・中学校等で使用される教科書の展示会を行います。

日時：6月11日(金)～26日(土) 午前11時～午後6時

※毎週月曜を除く  
会場：本庄市立図書館  
問合せ：本庄市立図書館【24-13746】

## 生活情報

### 令和3年度健康

#### 長寿歯科健診

埼玉県後期高齢者医療広域連合では、前年度中に75歳または80歳になられた被保険者を対象として、健康長寿歯科健診を実施します。

対象者：次のいずれかに該当し、後期高齢者医療被保険者証をお持ちの方

- ①昭和15年4月2日から昭和16年4月1日までに生まれた方
- ②昭和20年4月2日から昭和21年4月1日までに生まれた方

## 風しんの追加的対策を実施

平成30年7月以降、30代から50代の男性を中心に風しんの患者数が増加しています。風しんの発生およびまん延を予防するため、追加的対策を実施しています。  
対象者：昭和37年4月2日から昭和54年4月1日生まれの男性

内容：①風しんの抗体検査  
②検査の結果、「十分な量の風しんの抗体がない」と判明した場合に、風しんの予防接種を受ける  
料金：無料

※対象の方へは、令和元年5月にクーポン券等の通知を送付しています。詳細については通知をご覧ください。  
問合せ：保健センター【33-12550】

## 困りごと出張相談会

借金や支払いが多く生活に不安を抱えている、仕事になかなか見つからない、

ひきこもりの家族が心配など、生活上の困りごとをご相談ください。

県から委託を受けた専門の支援員が、相談者と一緒に考え、困りごと解決に向けて一緒に取り組み支援します。秘密は厳守します、安心してご相談ください。

相談をご希望の方は、事前に電話でお申し込みください。相談は無料です。  
日時：6月10日(木)、午後1時30分～3時30分

会場：上里町中央公民館  
申込先・問合せ：アスポー卜相談支援センター埼玉北部  
※月々金曜日(祝日・年末年始除く)午前8時30分～午後5時【3048-1577-16883】



## 町民福祉課町民係 6月の日曜窓口開庁日 6月13日(日)

午前8時30分～正午

### ◆取扱事務

- 住民票などの証明書の発行
- 戸籍届出
- 住所異動届
- 印鑑登録

## 消費生活相談窓口

受付時間  
午前9時30分～11時30分  
午後1時～3時30分

|                                  | 月                                  | 火 | 水 | 木 | 金 | 土      |
|----------------------------------|------------------------------------|---|---|---|---|--------|
| 上里町役場産業振興課内【35-1232】             |                                    | ○ |   |   | ○ |        |
| 本庄市役所商工観光課内【25-1175】             | ○                                  |   | ○ | ○ | ○ |        |
| 消費生活支援センター熊谷<br>(受付時間:午前9時～午後4時) |                                    |   |   |   |   |        |
| 【048-524-0999】                   | ○                                  | ○ | ○ | ○ | ○ |        |
| 【048-261-0999】                   |                                    |   |   |   |   | ○(※のみ) |
| 消費者ホットライン【188】                   | 音声ガイダンスの案内により、市町村または県の相談窓口につながります。 |   |   |   |   |        |

## 善意をありがとう

社会福祉協議会4月分寄付者

|                 |         |
|-----------------|---------|
| 青木 英夫           | 13,500円 |
| 西富田H. K. S. クラブ | 14,211円 |
| 七中昭和28年度卒業生一同   | 16,545円 |
| 匿名              | 5,000円  |

ご協力ありがとうございました

上里町社会福祉協議会【33-4232】



## 令和3年度税務職員採用試験

税務署や国税局で「税のスペシャリスト」として勤務する税務職員（国家公務員）を募集します。

### ■受験資格

- ①令和3年4月1日において高等学校または中等教育学校を卒業した日の翌日から起算して3年を経過していない方および令和4年3月までに高等学校または中等教育学校卒業見込みの方
- ②人事院が上記①に掲げる者に準ずると認める方

### ■試験の程度…高等学校卒業程度

### ■申込方法等<<原則インターネット申込み>>

- 次のアドレスへアクセスし、説明に従い入力する。  
<http://www.jinji-shiken.go.jp/juken.html>
- 受付期間…6月21日(月)、午前9時～6月30日(水)  
[受信有効]

### ■試験日

- 第1次試験日…9月5日(日)
- 第2次試験日…10月13日(水)～22日(金)
- ※上記日程のうち、第1次試験合格通知書で指定する日時

### ■問合せ

- インターネット申込みに関する問合せ  
人事院人材局試験課 **【☎03-3581-5311】**  
午前9時～午後5時  
(土・日曜日および祝日等の休日は除く)



## 町営住宅入居者募集

| 場 所  | 四ツ谷住宅               | 宮本住宅                |
|------|---------------------|---------------------|
| 戸 数  | 4戸                  | 1戸                  |
| 間取り  | 3DK                 | 1DK                 |
| 家 賃  | 18,600円～<br>29,200円 | 12,700円～<br>18,900円 |
| 通学区域 | 上里東小<br>上里北中        | 神保原小<br>上里北中        |

### 受付期間

6月15日(火)まで(土・日・祝日を除く)  
※申込用紙は6月1日(火)からまち整備課で配布します。

### 入居予定日

7月下旬以降から可  
※募集戸数を超える場合は抽選となります。  
(抽選日：6月24日(木))  
※入居者の条件や選考方法等の詳細はお問い合わせください。

問合せ…まち整備課公園管理係  
**【☎35-1227】**

## 6月 困ったときの無料相談

日常生活に関する悩み事、困り事の相談を無料でお受けします。秘密は厳守します。

| 相 談          | 日 時                        | 会 場          | 申込み     | 問合せ                               |
|--------------|----------------------------|--------------|---------|-----------------------------------|
| 心配ごと相談       | 17日(木)、午後1時30分～3時          | コミュニティセンター   | 当日会場へ   | 上里町社会福祉協議会<br><b>【☎33-4232】</b>   |
| 行政相談         | 3日(木)、午後1時30分～4時           |              |         | 町民福祉課<br><b>【☎35-1224】</b>        |
| 児童相談         | 17日(木)、午後1時30分～3時          |              |         | 子育て共生課<br><b>【☎35-1236】</b>       |
| 人権相談         | 1日(火)、17日(木)<br>午後1時30分～4時 | 男女共同参画推進センター | 当日までに予約 | 男女共同参画推進センター<br><b>【☎35-1357】</b> |
| 女性のための悩みごと相談 | 9日(水)、23日(水)<br>午後1時～4時    |              |         | 高齢者いきいき課<br><b>【☎35-1243】</b>     |
| 認知症・成年後見制度相談 | 毎週木曜日、午後1時30分～4時           | 高齢者いきいき課     |         |                                   |

広告

## 植村 学習塾 (小5～中3) ★上里北中エリア限定

- ・塾生募集中 (小5・6、中1・3)
- ・北中で上位を目指したい方に最適・5教科総合指導
- ・小学：算数・国語 (読解力養成) 充実！
- ・小6英語 (書き・基礎文法) を習得！

☑「塾ナビ」、「エキテン」サイトに掲載中☑ **Twitter #植村塾**

TEL 090-4922-1060 ☎ 0495-33-3177  
教室：神保原町433-4 **おかげさまで30周年**

トレーニングエリア24H♪

皆様の美と健康を一生懸命サポートさせていただきます！

露天風呂もある“大人”のスポーツクラブ  
**ドゥースポルティボサ**  
上里町七本木2272-1 (ウニクス上里内)

フィットネスジム

バーチャルレッスン

ホットヨガスタジオ

無料見学 随時受付中  
HP QRコード

お問い合わせ  
TEL 0495-35-0145  
<http://www.dspnet.co.jp>

高齢者や障害者のお金、不動産、相続、成年後見など...

# 「成年後見相談ダイヤル」にご相談ください

**相談  
無料**

4月1日より、「後見ほっとライン」は「成年後見相談ダイヤル」に名称を変更しました。

母が通帳やカードを  
なくしてしまうので心配...



親戚が悪質商法やお金の  
無心にあっているみたい...

成年後見ってなに？



後見人をつけると費用は  
いくらかかるの？

不動産を処分したいが  
本人が認知症で  
名義変更できない...



知的障害をもつ子どもへの  
相続って  
どうすればいいの？

その心配やお悩み...

## ◆成年後見相談ダイヤル◆

# フリーダイヤル 0120-235-833

◎受付時間...平日、午前9時～午後5時まで

※本庄市・美里町・神川町・上里町に在住の方、もしくはご家族が在住している方がご利用できます。

※オペレーターが相談内容をお伺いした後、相談員が折り返しご連絡します。

- 「成年後見相談ダイヤル」は電話相談のための窓口です。
- 係争中の案件に関するご相談には対応できません。
- ご相談いただいた内容や個人情報とは適正に管理いたしますので、第三者に漏れる心配はございません。

「どこに話していいかわからない!」「こんなこと相談してもいいの?」  
と思うこともお気軽にご相談ください!!



問合せ...高齢者いきいき課地域包括支援係 【☎35-1243】

### 入札の結果

※消費税抜きの契約金額です。

◆令和3年4月23日(金)

| 工事等名                        | 落札金額        | 落札業者         |
|-----------------------------|-------------|--------------|
| ① 令和3年度 神保原駅北まちづくり計画策定等業務委託 | 24,140,000円 | 昭和株式会社 北関東支店 |

## FCチベッタ(サッカー) クラブ員募集中

幼児(年中年長)から小学6年生までの  
男の子の子どもを対象に体験練習開催中!  
みんな遊びに来てね!

NPO法人ゴールドルーツスポーツクラブ

☎0495-34-3450 <http://www.gold-root.com>

お見積りは無料ですのでお気軽にお電話  
ご来店くださいませ!! お待ちしております

## 三ツ星リノベーション

リフォーム・増改築専門店  
児玉郡上里町七本木3652-2

0120-72-0084

土・日・祝も  
営業してます  
9:00~20:00

いつもご愛顧賜りありがとうございます

広  
告



# ひとのうごき

町の人口(令和3年4月末日現在)

総人口……30,783人 [+14]

男……15,338人 [±0]

女……15,445人 [+14]

世帯数……13,098世帯 [+33]

[ ]は前月との比較

出生……6 死亡……31

転入等……136 転出等……97

## お誕生おめでとう

| 行政区分   | 氏名          | 保護者 |
|--------|-------------|-----|
| [下久城]  | 五十嵐すみれ      | 広勝  |
| [古新田]  | 森下 紗愛 (さら)  | 拓   |
|        | 金井萌々花 (ももか) | 健二  |
| [三軒]   | 岩間 遥士 (はると) | 遼平  |
| [久保新田] | 堀江 未雅 (みやび) | 大地  |
| [四丁目]  | 菊水 心愛 (のあ)  | 和真  |

(4月中の出生届より)

## お悔やみ申し上げます

| 行政区分   | 氏名     | 年齢   |
|--------|--------|------|
| [宮]    | 設 楽 セン | (98) |
| [東大北]  | 八木原ハル工 | (93) |
|        | 山田 榮子  | (88) |
|        | 青木 みゆき | (63) |
|        | 並木 幸子  | (76) |
| [丹蔵石倉] | 栗原 千代子 | (90) |
| [立野]   | 石原 見江  | (85) |
|        | 小林 行雄  | (87) |
| [本郷一]  | 吉田 幸利  | (80) |
| [三軒]   | 海野 ユワエ | (85) |
| [久保新田] | 高橋 悦子  | (45) |
| [宮本町]  | 五十嵐 芳春 | (77) |
|        | 圓岡 絹枝  | (83) |
|        | 牛木 茂夫  | (68) |

(4月中の死亡届より)

※掲載を希望されない方は、届出時に窓口でお申し出ください。

問合せ…町民福祉課町民係 ☎35-1224

# 6月生まれの ちっちな町民



まなみ  
**小林 愛海ちゃん**  
(1歳・京塚)  
お誕生日おめでとう!!  
たくさんのおしあわせを  
ありがとう♡



ちはる  
**高橋 知陽くん**  
(1歳・三田)  
我が家の癒し担当♪  
生まれてきてくれて  
ありがとう!

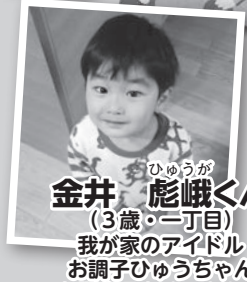

ひゅうが  
**金井 彪哉くん**  
(3歳・一丁目)  
我が家のアイドル  
お調子ひゅうちゃん  
お誕生日おめでとう☆

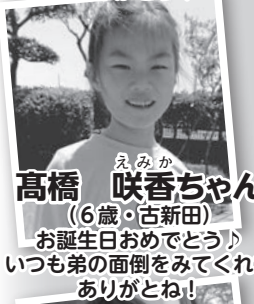

えみか  
**高橋 咲香ちゃん**  
(6歳・古新田)  
お誕生日おめでとう♪  
いつも弟の面倒をみてくれて  
ありがとうね!



つむぎ  
**須永 紡葵ちゃん**  
(1歳・三田)  
お誕生日おめでとう!  
たくさん食べて大きくなってね!  
大好き♡



ひろと  
**神田 大翔くん**  
(3歳・金下)  
毎日みんなを笑顔に  
してくれてありがとう!  
大好きだよー♪



ひまり  
**塚本 陽葵ちゃん**  
(4歳・久保新田)  
プリンセス好きな陽葵ちゃん  
これからみんなに  
癒しを届けよう♡



かの  
**井口 観乃ちゃん**  
(5歳・四ツ谷)  
大きくなってしっかりした  
おねえさんに家族に笑いを  
ありがとう



まさと  
**高柳 将都くん**  
(5歳・西原町東)  
まーちゃん、  
5歳の誕生日おめでとう!

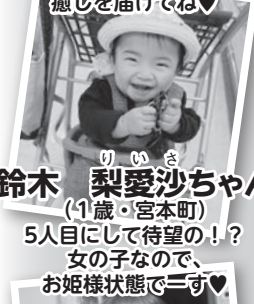

りいさ  
**鈴木 梨愛沙ちゃん**  
(1歳・宮本町)  
5人目にして待望の!?  
女の子なので、  
お姫様状態で三す♡



そうすけ  
**國東 宗介くん**  
(3歳・古新田)  
おたんじょうびおめでとう☆  
いつも笑顔をいっぱい  
ありがとう♪



みお  
**茂木 美緒ちゃん**  
(5歳・三田)  
美緒っちゃん、誕生日おめでとう!  
毎日笑顔で、  
楽しく過ごそうね♡



はやの  
**加藤 羽弥乃ちゃん**  
(4歳・西大)  
お誕生日おめでとう♡  
4歳も元気に笑顔で過ごそうね♪



ひつぎ  
**小島 陽月ちゃん**  
(2歳・本郷二)  
2歳のお誕生日おめでとう♡  
元気に大きくなってね!



なつめ  
**間々田 夏芽ちゃん**  
(3歳・内出)  
なっちゃん  
お誕生日おめでとう!  
笑顔がいつも、かわいいよ♡



ゆあ  
**田中 袖彩ちゃん**  
(2歳・三田)  
いつも元気いっぱいの  
ゆあちゃん  
2歳おめでとう♡

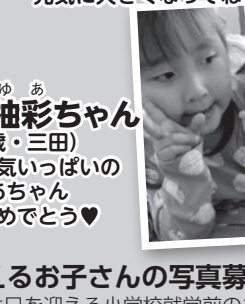

さき  
**柳澤 咲希ちゃん**  
ゆの  
**結希ちゃん**  
(5歳・3歳・久保新田)  
おめでとう。  
元気いっぱい2人が  
大好きだよ♡



## 誕生日を迎えるお子さんの写真募集!

対象…8月に誕生日を迎える小学校就学前のお子さん

申込…6月30日(木)までに総務課庶務係窓口で写真持参またはインターネット申込(応募写真は返却不可・応募多数の場合は抽選)

申込フォーム: <http://www.town.kamisato.saitama.jp/3493.htm>

